

平成21年度

区業務様式報告書

平成21年4月1日～

平成22年3月31日

横浜市霧が丘公園こどもログハウス運営委員会

平成22年4月30日

横浜市緑区長様

横浜市霧が丘公園こどもログハウス運営委員会
会長 塚田順一

平成21年度霧が丘公園こどもログハウス事業報告

- 1、 収支決算書
- 2、 利用料金収入実績（徴収なし）
- 3、 利用者数
- 4、 自主事業実施報告
- 5、 苦情対応状況報告
- 6、 サービス向上及び経費節減努力事項報告
- 7、 備品一覧
- 8、 修繕一覧
- 9、 委託内容一覧
- 10、 横浜市霧が丘公園こどもログハウス運営委員会名簿
- 11、 横浜市霧が丘公園こどもログハウス運営委員会会議開催実績
- 12、 ニーズ対応費使途一覧
- 13、 横浜市霧が丘公園こどもログハウス運営委員会職員名簿
- 14、 横浜市霧が丘公園こどもログハウス運営委員会経理規定
- 15、 横浜市霧が丘公園こどもログハウス運営委員会就業規約
- 16、 利用者からの意見聴取集計結果
- 17、 その他点検実施報告書

(様式10-1)
平成20年度

霧が丘公園こどもログハウス収支決算書

収入の部

(単位:円)

科目	当初予算額 (A)	補正額 (B)	予算現額 (C=A+B)	決算額 (D)	差引 (C-D)	説明
指定管理料	6,702,000	0	6,702,000	6,702,000	0	横浜市より
利用料金収入	0	0	0	0	0	
自主事業収入	0	0	0	0	0	
雑入	293,024	0	293,024	294,358	-1,334	
印刷代	0	0	0	0	0	
自動販売機手数料	0	0	0	0	0	
その他(銀行利息)	0	0	0	1,334	0	
その他(第三者評価)	0	0	0	0	0	
その他(繰り越し)	293,024	0	293,024	293,024	0	
収入合計	6,995,024	0	6,995,024	6,996,358	-1,334	

支出の部

科目	当初予算額 (A)	補正額 (B)	予算現額 (C=A+B)	決算額 (D)	差引 (C-D)	説明
人件費	6,022,000	0	6,022,000	5,909,375	112,625	
給与・賃金	5,643,360	0	5,643,360	5,546,340	97,020	
社会保険料	378,640	0	378,640	363,035	15,605	
通勤手当	0	0	0	0	0	
健康診断費	0	0	0	0	0	
勤労者福祉共済掛金	0	0	0	0	0	
事務費	180,000	0	180,000	489,002	-309,002	
旅費	0	0	0	8,240	-8,240	
消耗品費	100,000	0	100,000	118,707	-18,707	
会議賄い費	0	0	0	27,865	-27,865	
印刷製本費	0	0	0	0	0	
通信費	70,000	0	70,000	56,590	13,410	
使用料及び賃借料	0	0	0	0	0	
備品購入費	10,000	0	10,000	276,200	-266,200	
図書購入費	0	0	0	0	0	
施設賠償責任保険	0	0	0	1,400	-1,400	
職員等研修費	0	0	0	0	0	
振込手数料	0	0	0	0	0	
リース料	0	0	0	0	0	
手数料	0	0	0	0	0	
地域協力費	0	0	0	0	0	
その他	0	0	0	0	0	ルート回収費用
事業費	60,000	0	60,000	55,137	4,863	
自主事業費	60,000	0	60,000	55,137	4,863	
わんぱくホリデー	0	0	0	0	0	
管理費	709,024	0	709,024	385,657	323,367	
光熱水費	0	0	0	0	0	
電気料金	0	0	0	0	0	
ガス料金	0	0	0	0	0	
水道料金	0	0	0	0	0	
清掃費	164,000	0	164,000	133,657	30,343	
修繕費	293,024	0	293,024	0	293,024	
機械整備費	252,000	0	252,000	252,000	0	
設備保全費	0	0	0	0	0	
空調衛生設備保守	0	0	0	0	0	
消防設備保守	0	0	0	0	0	
電気設備保守	0	0	0	0	0	
害虫駆除清掃保守	0	0	0	0	0	
その他保全費	0	0	0	0	0	
共益費	0	0	0	0	0	
公租公課	0	0	0	0	0	
事務経費	24,000	0	24,000	8,318	15,682	
二一ズ対応費	0	0	0	0	0	
支出合計	6,995,024	0	6,995,024	6,847,439	1,47,585	

差引	0	0	0	1,48,869	-1,48,869	
----	---	---	---	----------	-----------	--

平成21年度利用状況

霧が丘公園こどもログハウス

月別	開館日数	利用層別利用数(人)							1日平均 (人)
		幼児	小学1・2年	小学3・4年	小学5・6年	中学生	大人	合計	
4月	29	961	569	692	622	184	887	3,915	135
5月	30	1,035	584	690	541	67	1,076	3,993	133
6月	29	921	559	579	407	49	912	3,427	118
7月	30	1,189	619	580	547	39	1,017	3,991	133
8月	30	862	330	336	253	12	801	2,594	86
9月	6	160	108	97	85	-	162	612	68
上半期計	154	5,128	2,769	2,974	2,455	351	4,855	18,686	121
10月	-	-	-	-	-	-	-	-	0
11月	23	659	333	355	270	8	588	2,213	96
12月	26	611	263	415	229	20	510	2,048	79
1月	26	794	324	383	152	20	672	2,345	90
2月	27	727	287	368	127	16	634	2,159	80
3月	30	1,284	565	848	374	18	1,067	4,156	139
下半期計	132	4,075	1,772	2,369	1,152	82	3,471	12,921	98
年間合計	286	9,203	4,541	5,343	3,607	433	8,326	31,607	111

平成21年度自主事業報告書

施設名 霧が丘公園こどもログハウス

事業対象	事業名(教室名)	開催時期及び回数	参加人数		自主事業経費			一人当たりの参加費		講師謝金		備考
			募集人数	延参加人数	委託料	参加者	総経費	徴収の有無	参加費用	1回	1教室	
					支出総額	負担総額				1講師当り	講師謝金額	
幼児 小学生 中学生	こいのぼりを作ろう	4/23~5/5 13回	300	425	5,670	0	5,670	無	0	0	0	4月いっぱい、ログに飾るを条件に実施した。
	短冊に願いを書こう	6/22~7/7 16回	200	300	1,658	0	1,658	無	0	0	0	・巨大たなばた飾りを5体製作。毎年好評です ・短冊に願い事を書き、梁に吊るす。
	夏だよきりっ子ランド	8/22 1回	100 参加者総数	98 135	19,303	0	19,303	無	0	0	0	創る喜びを感じていただくと共に、スタッフ大人も子供と一緒に遊ぶ楽しさを味わう
	きりっ子クリスマス会	12/12 12/13 2回	50	50	4,758	0	4,758	無	0	0	0	大型修繕の為、実施が困難な為、中止とする 手作りのカードを配布
	きりっ子豆まき大会	3/3 1回	150	214	10,177	0	10,177	無	0	0	0	スタッフが甲冑を着け、豆をまく。通常の口上を言った後、豆まきをし、当りには枀を配る
	ひな祭り:雛制作	2/20 ~2/23 午前午後各1回	50	67	11,681	0	11,681	無	0	0	0	お雛様の飾りを作る 先着50名とする



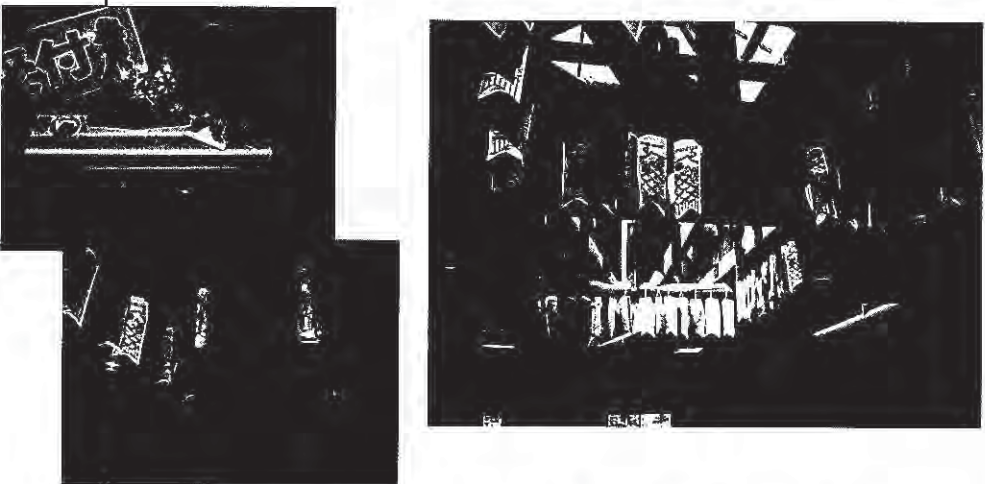

こいのぼりをつくろう'09

項目	内容		チェック欄			
日時	4月21日(火)～5月5日(火)					
場所	きりっ子ランド内、テラス脇					
内容	紙製のこいのぼりをつくり、館内につるす。 布製のこいのぼりをテラス脇に掲げる。					
用具	和紙・色鉛筆・ホチキス他					
対象	期間中に来館した、幼児・小学生・中学生すべて					
						
<p>紙こいのぼりは今回も好評でした。今年は持ち帰れる期間を 5月に入ってからに限定した。</p>						
経費	材料費	色画用紙代： 5,670円				
準備	ポスター制作・掲示	①印刷する 第一回:250 以降、適宜印刷	OK			
		②色をぬり、掲示する				
	塗り絵こいのぼり	①色画用紙に印刷	OK			
②カットし、背びれをつける						
③レース糸をカットし、両端を玉結びする						
期間中	塗り絵こいのぼり	①4月中は、持ち帰り禁止とする	OK			
		②余ったら来年年用にする				
期間中来館者数	幼児	412	小学生	996	合計	1467人(1895)
	保護者	(428)				

第2回自主事業

たなばた



項目	内容	チェック欄
日時	6月2日(水)～7月7日(火)	
場所	きりっ子ランド内、特設机	
内容	 たんざくに思い思いの願いを書き、梁につるす。 七夕飾りを作る	
用具	ニューカラー、画用紙、サインペン	
	鉛筆・折り紙、のり、レース糸	
対象	期間中に来館した、幼児・小学生・中学生すべて	



経費	材料費	型・テープ代	合計	OK		
		七夕飾り	1,658 ¥ 1,658			
準備	笹取り	6/29 に取りに行く (はまっ子チーフ ■■■ さんの実家)		OK		
	七夕飾り1	■■■ さん5体製作する16日に飾り付け		OK		
	七夕飾り2	①輪飾りを作る ※飾りつけは		OK		
		②折り紙で飾りを作る 6/29 10時から				
③短冊を用意する 200枚印刷						
ポスター	■■■ が案を考える		OK			
期間中来館者数	幼児	391	小学生	859	合計	たんざく制作者 300名
	保護者	(377)	中学生	19		

第3回自主事業

夏だよ、きりっ子ランド '09



項目	内容		フェイク欄			
日時	8月22日(土) ①10:00 ②11:00					
場所	きりっ子ランド館内・玄関前スペース					
内容	従来の夏祭りとは趣向を変えて、子供達とスタッフと物作りを通してふれあう。(申し込み制とする:各回50名 計100名)					
用具	段ボール・用紙・ビニールプール・ヨーヨー材料他		OK			
対象	期間中に申込をした、幼児・小学生・中学生すべて		OK			
内容	1, ロボットつり 2, 大きな船を作ろう 3, ヨーヨー 4, 帆船を作ろう 5, 紙コップ人形を作ろう 4と5はいづれかひとつ。					
反省点	・「準備大変だったでしょ。制作して感激しました」とお父さんの声 ・手の込んだ制作をする場合は、各回35名ほどが適当か ・親も子も、全てスタッフの手を借りて制作するのが当然の向き有り。自主的にさせる方法は? ・参加の年齢等に配慮した制作物にしてはどうか。(制作物を年齢で区切る)					
閉館時間	2回終了後、反省会・掃除をし、15時から開館する。		OK			
経費	材料費・装飾代 協力者弁当代	材料費:15,643円 協力者弁当代:3660円	合計 19,303 円			
準備	飾り付け他	8/17(月)9:00~ 8/21(金)17:00~18:30	OK			
	段ボール搬入	・■■■■さんよりダンボールを頂く ・冷蔵庫のダンボール搬入	OK			
	人形・船制作	見本参照、各パーツ作り	OK			
	役割分担	帆船	■■■■	家	■■■■	OK
		人形	■■■■	ヨーヨー	■■■■	
		ロボット	■■■■	総責任者	■■■■	
会場設営	全員					
スタッフ数	スタッフ	9	体指・青指	1	はまっ子・ボランティア	5
参加者申込数	幼児	30	区役所	0	総合計	135名
	小学生	68	保護者	22		

第4回自主事業

きりっ子クリスマス会'09

項目	内容				チェック欄	
日時	12月 12日(土)・13日(日)10:00～					
場所	きりっ子ランド館内					
内容	手作りのクリスマスカードを、先着50名に配布する 12日25ヶ、13日25ヶとする					
料金体制	小学生・中学生	無料				
	幼児(保護者)	無料				
対象	期間中に来館した、幼児・小学生・中学生すべて					
経費	プレゼント制作費代	¥3,621				
		¥1,137	合計	¥4,758		
準備	ポスターの制作					
	プレゼント製作	全員				
	招待状の制作・発送	運営委員の方々にもおなじものを お配りした				
反省点	今回は、大型修繕終了直前のため、準備期間がなかったので、 スタッフ特製のカードを50ヶ制作し、2日間で配布した。好評で瞬間に 終わりました。例年のひとみ座公演はありませんかの 問い合わせも多数有り、来年度は大がかりなクリスマス会を行いたいです。					
配布期間参加数	幼児	83	小学生	126	参加者数	284
	大人	71	中学生	4		



豆まき大会

項目	内容	チェック欄
日時	2月3日(水) 午後3時から	
場所	きりっ子ランド玄関前	
内容	豆まきのいわれを話、スタッフが豆をまく 担当: XXXXXXXXXX	
用具	ニューカラー、画用紙・豆	
対象	来館した、幼児・小学生・中学生すべて 豆まき時間の来館者は全員参加していただく	

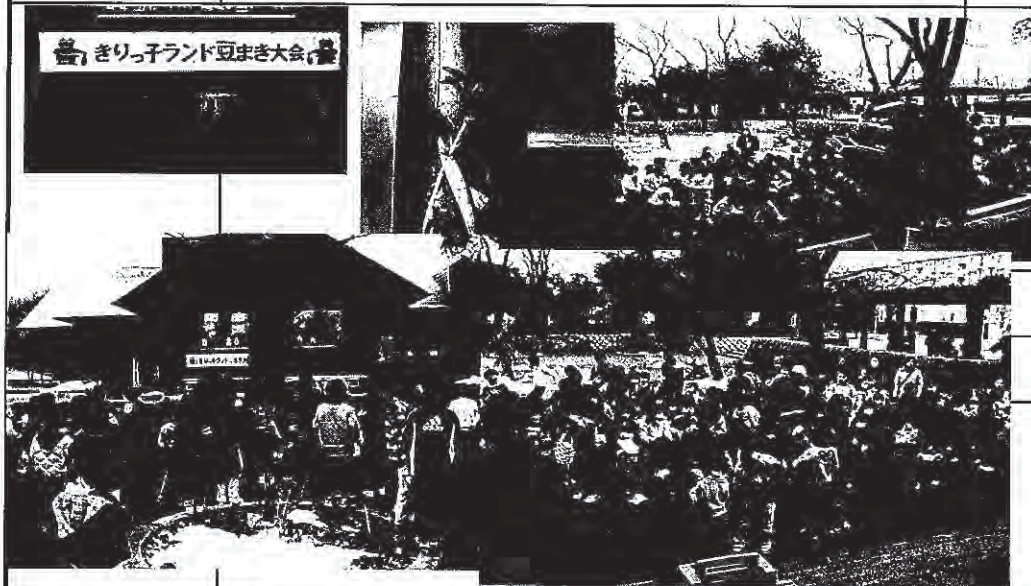

経費	材料費	豆代 9400円	合計	10117円		
		諸経費 777円				
準備	ポスター掲示	①スタッフが制作	OK			
		②19日より、掲示する	OK			
	鬼のお面制作	①3種類の絵をそれぞれ20印刷	OK			
		②子供らに色を塗ってもらう	OK			
		③お面にスタッフが仕上げる	OK			
豆	900袋	OK				
「幸運」をつける	柝に福の絵の入った豆を入れる	OK				
反省点	毎回、たくさんの参加があります。幼児は前面で参加し、小学生と分けました 絵入の柝は今年も大人気でした。					
参加者数	幼児	小学生	保護者	201名	合計	214名
	スタッフ他	13名	中学生	0名		

第6回自主事業

ひなまつり



項目	内容				チェック欄	
日時	2月20日(土)～2月23日(火)					
場所	きりっ子ランド内、					
内容	紙で作るお雛様					
用具	和紙・折り紙、のり、セロテープ他					
対象	期間中に来館した、幼児・小学生・中学生すべて					
経費	材料費	和紙代他		11681 円		
準備	段飾り雛製作	①各パーツの準備 ②2月調整会議の後に研修			OK	
内容	雛製作	①お内裏様・お雛様を途中まで折っておく		2/20・2/21・2/22・2/23	OK	
		②桜・道具を作る	※午前、午後2時間			
		③セットする				
内容	諸注意	①制作数は50とする(準備は70組)			OK	
		運営委員会・スタッフ・その他:20組				
		②終了の30分前までの受付とする				
反省点	今回は小学生に大人気でした。多くの方をお断りしましたので、数を増やすことも考えましたが、子供達50セット、運営委員・スタッフの研修分20セットの計70セットを作るのが、精一杯です。今回も2日目の午後開始1時間で終了。数に限りがあるので、この人気かも知れません。					
制作者数	幼児	16	小学生	34	合計	製作者: 50 名 参加者計: 67 名
	保護者	17	中学生	0		

苦情対応状況報告

	年月日	内容	対応結果(対応者)
1	全般	小さい子供も遊んでいるので、大きい子の鬼ごっこはやめさせてほしい	①幼児を連れてた保護者も含めての注意書きを館内に掲示をする ②注意書きをイラストバージョンに変える
2			
3			
4			
5			
6			
7			
8			
9			
10			

あそぶまえに

きりっ子ランド

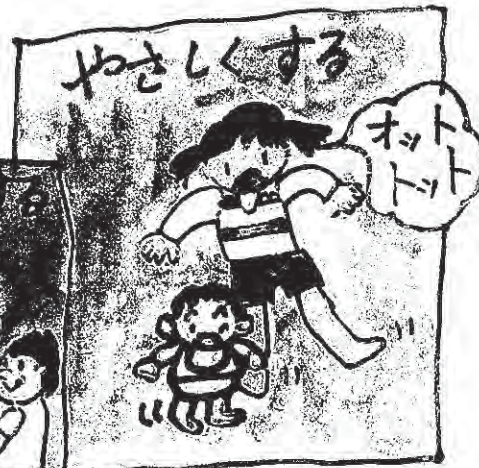

(様式9)

施設名 霧が丘公園こどもログハウス

サービス向上及び経費節減努力事項報告

実施時期	内容	効果
1 21年度	来館者の声を意見箱より取り入れる。	ログハウステラス側にあった公園遊具の再建の要望書が2件ありました。
2	①使わない電気は切る②紙は再利用する 又は資源として活用する	①2階の体感温度が少し下がった。
3		
4		
5		
6		
7		
8		
9		
10		

(様式5)

平成21年度委託内容一覧

施設名 霧が丘公園こどもログハウス

NO	委託期間	委託内容	金額	業者名
1	平成18年 4月1日～ 平成23年 3月31日	施設の警備全般	252,000円 月額 21,000	京浜警備保障(株)
2	平成20年 4月1日～ 平成21年 3月31日	施設内の清掃全般 年2回 6月・12月	年間 94,314円	京浜ビル管理(株)
3	平成20年 4月1日～ 平成21年 3月31日	フロアモップ 2本 2週間交換	年間予算 40,924円	ダスキン あざみ野支店

・第1回 10月10日(土) 9:00~10:00

場所 霧が丘コミュニティハウス 研修室

出席者 塚田・矢崎・本木・岡島・藤井・谷岸

欠席者 中世古・長谷川・田中

【議題】

①平成21年度上半期の事業報告・中間会計報告

②大型修繕報告

③検討課題

イ、平成22年度スタッフ募集について

ロ、その他

【意見等】

検討課題

イ、 募集人数は若干名

今年度勤務者で希望の方も、面接を受ける。

募集要項の配布：10月25日(日)締め切り：11月14日(日)

面接日：12月5日(土)18:00~

※はまっ子・コミュニティも同時募集とする

ロ、①運営委員会開催は、今年度と同様2回とする。

次回は3月を予定する

②ログハウスのみ勤務の方がいるが、どうしてなのか

回答： はまっ子勤務者は、子供が霧が丘小学校に
在籍していないことを条件としている為

③子供達もログハウスの開館を心待ちにしているので、

リニューアルオープン当日は、混雑が予想される。

スタッフを11月7日8日に増員しても良いか

回答： 人件費に余裕があれば構わない

・第2回 3月13日(土) 17:30~18:10

場所 霧が丘コミュニティハウス

出席者 塚田・矢崎・田中・本木・中世古・岡島・長谷川・藤井・谷岸

【議題】

- ①平成21年度の事業報告・決算報告(2/28締めまで)
- ②平成22年度事業計画案及び予算計画案の検討
- ③大型修理の報告
- ③その他
 - イ、デジタルカメラ購入について
 - ロ、平成21年度スタッフについて
 - ハ、指定管理者更新について

【意見等】

- ・ 毎回、ログハウスのポスター、企画は素晴らしいものがある。
- ・ 必要なので、デジタルカメラは購入してよい
- ・ 指定管理者更新については、更新するという考えで一致
- ・ 前年までは、はまっ子と兼務していたが、年休の有る所、無い所で不都合が生じかねないので、ログハウス、はまっ子それぞれでの勤務者にする。よって、ログハウスの採用は5名となった。

(様式13)

施設名 _____ 霧が丘公園こどもログハウス

事故発生状況及び対応状況報告

	年月日	内容(状況、発生場所等)	対応結果(対応者)
1	全般	①吊り輪に頭をぶつけた、すりむいた等あり。②外の公園での怪我の駆け込みが多い	①②冷やしたり、傷テープを貼ったりして、スタッフが対応する。
2			
3			
4			
5			
6			
7			
8			
9			
10			

(様式4)

平成21年度 維持管理・保守点検

施設名

霧が丘公園こどもログハウス

NO	実施年月日	実施内容	業者名	点検結果等	対応状況
1	H、21、4～ H、22、3 毎日	館内遊具の点検	午前勤務の スタッフ	点検表に 記載する	会長・地域振興課に 連絡し、修理する
2	毎月1回 (調整会議の時)	別紙マニュアルに従い、 館内の遊具等の点検	スタッフ全員	点検表に 記載する	会長・地域振興課に 連絡し、修理する
3	消火器点検 毎月15日	消火器を上下に振る	午前勤務の スタッフ	点検表に 記載する	会長・地域振興課に 連絡し、指示を仰ぐ

(様式4)

平成21年度 維持管理・保守点検

施設名 霧が丘公園こどもログハウス

NO	実施年月日	実施内容	業者名	点検結果等	対応状況
1	平成21年 4月20日	別紙マニュアルに従い、 館内の遊具等の点検	スタッフ全員	補修箇所無し	現状維持
2	平成21年 4月1日～ 30日(20日除く)	館内の遊具等の点検	午前勤務の スタッフ	補修箇所無し	現状維持
3	4月15日	消火器点検	午前勤務の スタッフ	異常なし	消火器を逆さにする
4	4月23日	大型修繕最終下見	(株)詢工房 ■■■■	全館全て	・聞き取り調査 ・修繕箇所確認

(様式4)

平成21年度 維持管理・保守点検

施設名

霧が丘公園こどもログハウス

NO	実施年月日	実施内容	業者名	点検結果等	対応状況
1	平成21年 5月18日	別紙マニュアルに従い、 館内の遊具等の点検	スタッフ全員	補修箇所無し	現状維持
2	平成21年 5月1日～ 31日(18日除く)	館内の遊具等の点検	午前勤務の スタッフ	補修箇所無し	現状維持
3	5月15日	消火器点検	午前勤務の スタッフ	異常なし	消火器を逆さにする
4	5月1日	大型修繕最終下見	(株)詢工房 ■	スタッフルーム入り口	・聞き取り調査 ・寸法の確認

(様式4)

平成21年度 維持管理・保守点検

施設名 霧が丘公園こどもログハウス

NO	実施年月日	実施内容	業者名	点検結果等	対応状況
1	平成21年 6月16日	別紙マニュアルに従い、 館内の遊具等の点検	午前勤務の スタッフ		現状維持
2	平成21年 6月1日～ 30日(16日除く)	館内の遊具等の点検	午前勤務の スタッフ		現状維持
3	6月15日	消火器点検	午前勤務の スタッフ	異常なし	消火器を逆さにする
4	6月3日	大型修繕最終下見	(株)詢工房 ■■■■	照明器具	・聞き取り調査 ・修繕箇所確認

(様式4)

平成21年度 維持管理・保守点検

施設名

霧が丘公園こどもログハウス

NO	実施年月日	実施内容	業者名	点検結果等	対応状況
1	平成21年 7月21日	別紙マニュアルに従い、 館内の遊具等の点検	午前勤務の スタッフ		現状維持
2	平成21年 7月1日～ 31日(21日除く)	館内の遊具等の点検	午前勤務の スタッフ		現状維持
3	7月15日	消火器点検	午前勤務の スタッフ	異常なし	消火器を逆さにする

(様式4)

平成21年度 維持管理・保守点検

施設名 霧が丘公園こどもログハウス

NO	実施年月日	実施内容	業者名	点検結果等	対応状況
1	平成21年 8月17日	別紙マニュアルに従い、 館内の遊具等の点検	午前勤務の スタッフ		現状維持
2	平成21年 8月1日～ 31日(17日除く)	館内の遊具等の点検	午前勤務の スタッフ		現状維持
3	8月15日	消火器点検	午前勤務の スタッフ	異常なし	消火器を逆さにする
4	8月19日	大型修繕最終下見	(株)宮内工務店		

(様式4)

平成21年度 維持管理・保守点検

施設名 霧が丘公園こどもログハウス

NO	実施年月日	実施内容	業者名	点検結果等	対応状況
1	平成21年 9月24日	別紙マニュアルに従い、 館内の遊具等の点検	午前勤務の スタッフ	異常なし	現状維持
2	平成21年 9月1日～6日	館内の遊具等の点検	午前勤務の スタッフ	異常なし	現状維持
3	9月10日～	大型修繕	宮野工務店		詳細はファイルを見よ

(様式4)

平成21年度 維持管理・保守点検

施設名

霧が丘公園こどもログハウス

NO	実施年月日	実施内容	業者名	点検結果等	対応状況
1	平成21年 10月20日	別紙マニュアルに従い、 館内の遊具等の点検		大型修繕期間	
2	平成21年 10月1日～ 31日(20日除く)	館内の遊具等の点検		大型修繕期間	
3	10月15日	消火器点検		異常なし	

(様式4)

平成21年度 維持管理・保守点検

施設名

霧が丘公園こどもログハウス

NO	実施年月日	実施内容	業者名	点検結果等	対応状況
1	平成21年 11月17日	別紙マニュアルに従い、 館内の遊具等の点検	午前勤務の スタッフ	異常なし	現状維持
2	平成21年 11月1日～ 30日(17日除く)	館内の遊具等の点検	午前勤務の スタッフ	異常なし	現状維持
3	11月15日	消火器点検	午前勤務の スタッフ	異常なし	消火器を逆さにする

(様式4)

平成21年度 維持管理・保守点検

施設名 霧が丘公園こどもログハウス

NO	実施年月日	実施内容	業者名	点検結果等	対応状況
1	平成21年 12月22日	別紙マニュアルに従い、 館内の遊具等の点検	午前勤務の スタッフ	異常なし	現状維持
2	平成21年 12月1日～ 27日(22日除く)	館内の遊具等の点検	午前勤務の スタッフ	異常なし	現状維持
3	12月15日	消火器点検	午前勤務の スタッフ	異常なし	消火器を逆さにする

(様式4)

平成21年度 維持管理・保守点検

施設名

霧が丘公園こどもログハウス

NO	実施年月日	実施内容	業者名	点検結果等	対応状況
1	平成22年 1月18日	別紙マニュアルに従い、 館内の遊具等の点検	スタッフ 全員	異常なし	現状維持
2	平成22年 1月5日～ 31日(18日除く)	館内の遊具等の点検	午前勤務の スタッフ	異常なし	現状維持
3	1月15日	消火器点検	午前勤務の スタッフ	異常なし	消火器を逆さにする

(様式4)

平成21年度 維持管理・保守点検

施設名

霧が丘公園こどもログハウス

NO	実施年月日	実施内容	業者名	点検結果等	対応状況
1	平成22年 2月15日	別紙マニュアルに従い、 館内の遊具等の点検	スタッフ 全員	異常なし	現状維持
2	平成22年 2月1日～ 28日(15日除く)	館内の遊具等の点検	午前勤務の スタッフ	異常なし	現状維持
3	2月16日	消火器点検	午前勤務の スタッフ	異常なし	消火器を逆さにする
4	2月15日	網戸設置	(株)木香屋本舗		網戸設置

(様式4)

平成21年度 維持管理・保守点検

施設名 霧が丘公園こどもログハウス

NO	実施年月日	実施内容	業者名	点検結果等	対応状況
1	平成22年 3月15日	別紙マニュアルに従い、 館内の遊具等の点検	スタッフ 全員	異常なし	現状維持
2	平成22年 3月1日～ 31日(15日除く)	館内の遊具等の点検	午前勤務の スタッフ	異常なし	現状維持
3	3月16日	消火器点検	午前勤務の スタッフ	異常なし	消火器を逆さにする

改修後の様子

電気を省エネ対応にする

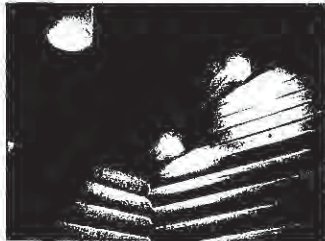

スタッフルームの仕切りカーテン



安全のため、網を設置する

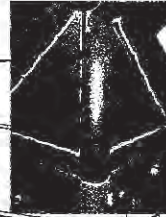

隙間(大のみ)を埋める



- 凡例 ※外部断熱材、資材置き場設置を含め、竣工前に施設管理者と打ち合わせを行うこと。
- 今回工事範囲を示す
 - 変更箇所を示す
 - 変更箇所敷地境界を示す
 - 工事車両駐車場を示す
 - カラーコーンを示す (104m)
 - 関係員
 - 工事車両出入口

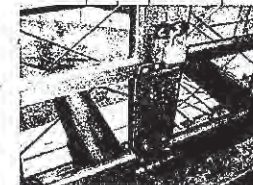
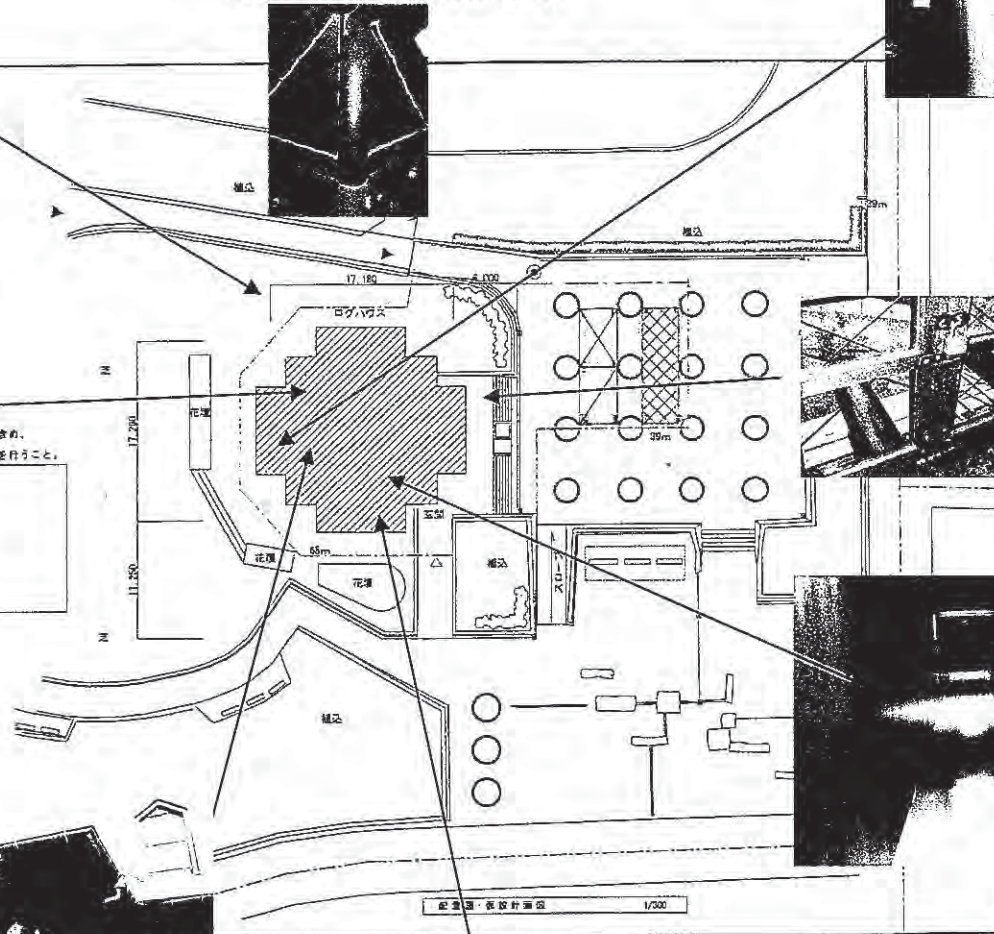

アリスの窓の
テラスを撤去

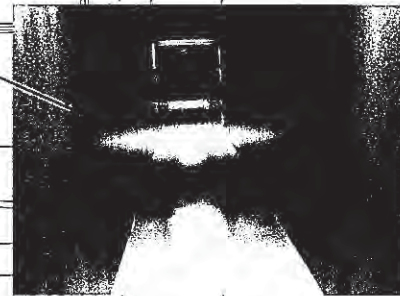

地下の床の張り替え

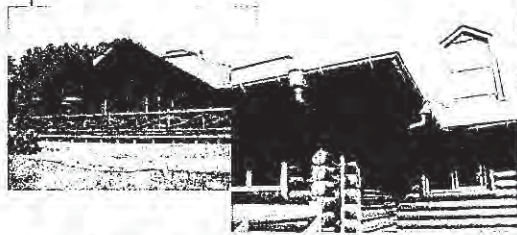

屋根・壁面・テラスの塗り替え・雨樋の取り替え

木製網戸の設置

平成22年2月15日現在