

この頁は当地区の索引図（頁照合用）として本市職員が作成したものです。

□赤字は、頁（ページ）番号になります。

# 赤田地区画地出来形確認測量原図

## 図面地番表

あざみ野南一丁目							
地番	図面番号	地番	図面番号	地番	図面番号	地番	図面番号
1	23, 25	10	5, 11, 12	15-1~15-8	11	20-6~20-16	5
2-1~2-12	23	11-1~11-27	11	15-9	10, 11	21-1	5
3-1	23, 24	12-1	11	15-10	10	21-2	4, 5
3-2	18, 24	12-2	11, 18	15-11	10, 11	21-3	4, 5
3-3	18, 24	12-3~12-15	11	15-12	10, 11	21-4~21-25	5
3-4~3-13	18	13-1	11, 18	15-13~15-19	11		
4-1	17, 23	13-2~13-10	18	16-1	10, 17		
4-2	17, 23	13-11	11, 18	16-2~16-8	10		
5-1~5-5	17	13-12	11, 17, 18	17-1	10		
6-1~6-4	18	13-13	10, 11, 17, 18	17-2	10		
6-5	17, 18	13-14~13-16	17	17-3	4, 10		
6-6~6-8	17	13-17	10, 17	18-1~18-9	11		
6-9	17, 18	13-18	10, 17	18-10	10, 11		
6-10	17, 18	13-19	10	18-11	10		
6-11~6-15	18	13-20	10, 11	18-12	10, 11		
7-1~7-4	18	13-21	11	18-13	10, 11		
8-1~8-14	18	13-22~13-28	11, 18	18-14~18-24	11		
8-15	17, 18	14-1~14-10	11	19-1~19-13	11		
8-16	17, 18	14-11	10, 11	19-14	10, 11		
8-17~8-31	18	14-12	10	19-15	4, 5, 10, 11		
8-32	11, 12, 18	14-13	10	19-16	5, 11		
8-33	12, 18	14-14	10, 11	19-17~19-29	11		
9-1~9-7	12	14-15~14-23	11	20-1~20-5	5, 11		

あざみ野南二丁目							
地番	図面番号	地番	図面番号	地番	図面番号	地番	図面番号
1-1	10, 17, 23	4-1	22	7-9~7-17	16	9-14	9, 16
1-2	23	4-2	16, 22	7-18	9, 16	9-15~9-20	9
1-3	17, 23	4-3~4-8	16	7-19	9, 16	10-1~10-4	10
1-4~1-11	17	5-1~5-4	17	7-20	9, 16	10-5	9, 10
1-12	10, 17	5-5~5-7	16, 17	7-21~7-24	9	10-6	9, 10
1-13	10	5-8~5-31	16	7-25	9, 10	10-7~10-22	9
1-14~1-16	10	5-32~5-34	16, 17	7-26	9, 10	10-23~10-25	9, 10
1-17	10, 17	5-35~5-38	17	7-27	10	10-26~10-28	10
1-18~1-30	17	6-1	10, 17	7-28	10	11-1	10
2-1	22, 23	6-2	10, 17	8-1~8-9	16	11-2	4, 10
2-2~2-4	22	6-3	16, 17	8-10	9, 16	11-3~11-13	10
2-5	16, 22	6-4	16, 17	8-11~8-27	9	11-14	4, 10
2-6~2-8	16	6-5~6-25	16	8-28	9, 16	11-15~11-17	4
2-9	17	6-26	9, 10, 16, 17	8-29~8-37	16	11-18	4, 10
2-10~2-12	16, 17	6-27	10, 17	9-1~9-5	9	11-19~11-27	10
2-13	16, 17, 22, 23	6-28	10, 17	9-6	9, 16	12-1	9, 10
2-14	22, 23	6-29	10	9-7	9, 16	12-2~12-22	9
3-1~3-3	17	7-1	10	9-8	16	13-1~13-23	9
3-4~3-6	16, 17	7-2	10	9-9	16	14	3, 4, 9, 10
3-7~3-20	16	7-3	9, 10	9-10	9, 16	15-1~15-16	4
3-21~3-23	16, 17	7-4	9, 10	9-11	9, 16		
3-24	17	7-5	9	9-12	9		
3-25	17	7-6~7-8	9, 16	9-13	9, 16		

あざみ野南三丁目							
地番	図面番号	地番	図面番号	地番	図面番号	地番	図面番号
1-1	15, 16, 22	8-18~8-32	8	15-1	8, 9		
1-2	16	9-1~9-15	15	15-2	8, 9		
1-3	15, 16, 21, 22	9-16	8, 15	15-3~15-19	8		
1-4	15, 20, 21	9-17~9-22	8	15-20~15-38	2, 8		
2-1~2-21	15	9-23	8, 15	15-39~15-48	8		
3-1~3-24	15	9-24	8, 15	15-49	8, 9		
4-1	16	9-25~9-36	15	15-50	8		
4-2	15, 16	10-1~10-13	15	16	8, 9		
4-3~4-15	15	10-14	8, 15	17	3, 9		
4-16	15, 16	10-15~10-24	8				
4-17	16	10-25	8, 15				
5-1	15, 16	10-26~10-35	15				
5-2~5-22	15	11-1~11-26	8				
5-23	15, 16	12-1	8, 9				
6-1~6-13	16	12-2~12-21	8				
6-14~6-16	15, 16	13-1~13-7	8				
6-17	8, 9, 15, 16	13-8	1, 7, 8				
6-18	8, 9	13-9~13-14	8				
6-19	9	14-1	8, 9				
6-20	9, 16	14-2	8, 9				
6-21~6-27	16	14-3~14-32	8				
7-1~7-49	15	14-33	8, 9				
8-1~8-17	8, 15	14-34	9				

あざみ野南四丁目							
地番	図面番号	地番	図面番号	地番	図面番号	地番	図面番号
1-1~1-31	20	8	13, 19	16-22	14, 15	21-4~21-6	6, 7
2-1	20	9	13, 19	16-23	15	21-7	6
2-2~2-16	14, 20	10	13	16-24~16-28	14, 15	21-8	6, 13
2-17~2-29	14	11	13	17-1~17-4	14	21-9~21-11	6
2-30	14, 20	12-1	14	17-5	7, 14	21-12	6, 7
2-31	14, 20	12-2	13, 14	17-6~17-17	7	21-13	6, 7
3-1	14, 20	12-3~12-23	13	17-18	7, 14	21-14	7
3-2	13, 14, 19, 20	12-24	13, 14	17-19~17-21	14	21-15	7
3-3	13, 19	12-25	14	18	7, 14	22	7, 14
3-4	13, 19	13-1	14, 15	19-1~19-7	14	23	7
3-5~3-12	19	13-2~13-36	14	19-8	13, 14	24	7
3-13~3-16	13, 19	13-37	14, 15	19-9	13, 14	25	1, 7
3-17	13	14-1~14-43	14	19-10~19-15	14	26-1	8
3-18	13, 14	15-1~15-42	14	20-1	7, 14	26-2~26-5	7, 8
3-19	14	16-1	14, 15	20-2	7, 14	26-6~26-20	7
4-1	20	16-2~16-7	14	20-3~20-5	14	26-21~26-24	7, 8
4-2	19, 20	16-8	14, 15	20-6~20-8	13, 14	26-25	8
4-3~4-14	19	16-9	14	20-9	13		
4-15	19, 20	16-10	7, 8, 14, 15	20-10	13, 14		
4-16	20	16-11~16-15	7, 8	20-11	7, 13, 14		
5-1~5-8	19	16-16~16-19	8	20-12~20-14	7, 14		
6-1	19	16-20	8, 15	20-15	7		
7	19	16-21	8, 14, 15	21-1~21-3	7		

あざみ野二丁目	
地番	図面番号
3-3	4
4-3	4
6-48	3, 4
6-49~6-51	4
6-52~6-55	3, 4
6-56	3
6-57	3, 4
6-58	3
6-59	3, 4
6-60~6-64	3
20-2	3
20-3	3
21-24	3, 9
21-25	9
21-26	9
36-35	1
38-1~38-5	1

あざみ野三丁目	
地番	図面番号
32-55	1, 7
33-106	7
33-107	6, 7
33-108	6
33-109	6, 13

新石川一丁目	
地番	図面番号
1-15	4, 5
16-19	5

荏田北三丁目	
地番	図面番号
1-14~1-23	23
4-7~4-9	22
4-10	22, 23
5-10	22
5-11	22
6-13	21, 22
13-16~13-18	20
20-13	19
20-14	19, 20
20-15	20
20-16	20
21-9	19

地番区域	横浜市緑区 あざみ野二丁目, あざみ野三丁目 あざみ野南三丁目, あざみ野南四丁目	番号	1	縮尺	1/500	精度区分		座標系番号 又は記号	IX	作製年月日	平成4年9月6日
------	--	----	---	----	-------	------	--	---------------	----	-------	----------

# 赤田地区画地出来形確認測量原図

イ 100-54  
ロ 100-52  
ハ 100-2

Y = -25.75  
X = -48.40

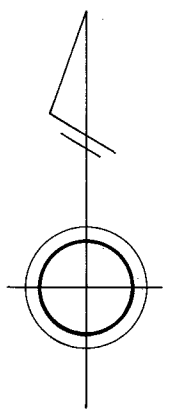

隣図見出

		2
6	7	8

作業機関 株式会社地計社

Y = -26.00  
X = -48.60

計画機関 赤田土地画整理組合

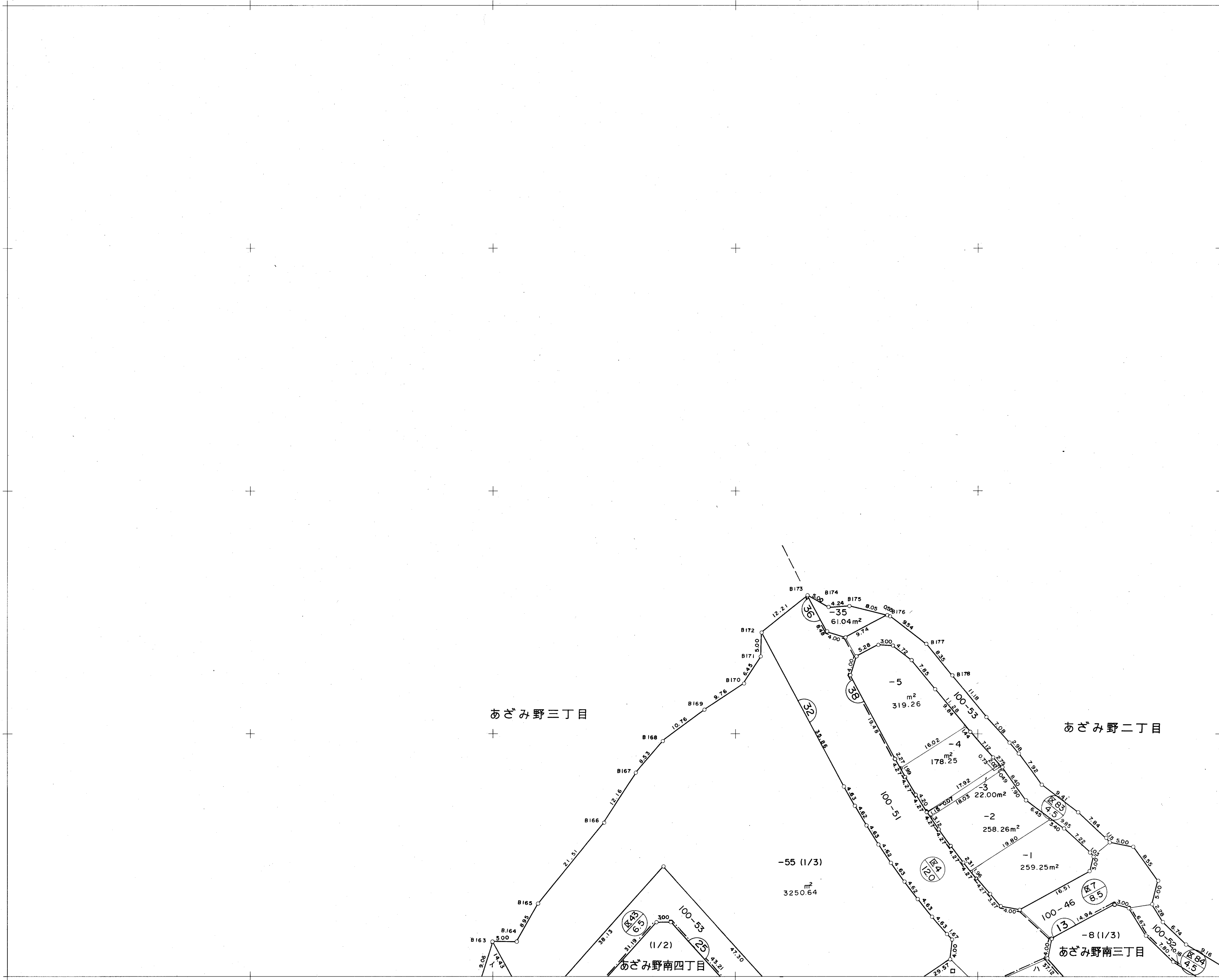



地番区域	横浜市緑区 あざみ野二丁目 あざみ野南三丁目	番号	2	縮尺	1/500	精度区分		座標系番号 又は記号	IX	作製年月日	平成4年9月6日
------	---------------------------	----	---	----	-------	------	--	---------------	----	-------	----------

# 赤田地区画地出来形確認測量原図

Y=-25.50  
X=-48.40

- イ 100-52
- ロ 100-52
- ハ 15-29(1/2)
- ニ 15-30(1/2)
- ホ 15-33(1/2)
- ヘ 15-38(1/2)

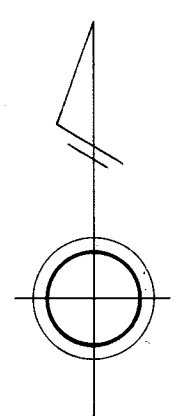

隣図見出

1		3
7	8	9

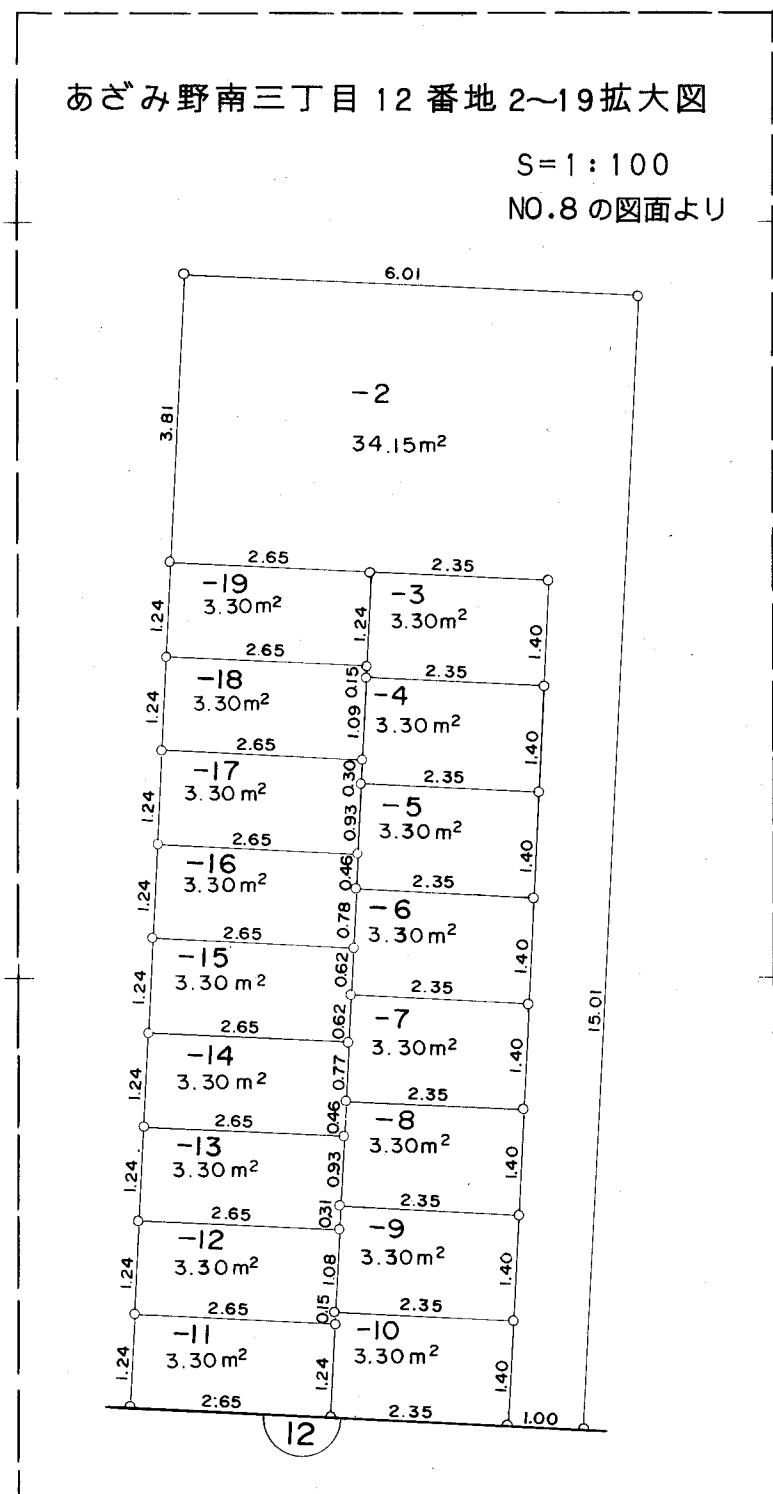

あざみ野二丁目

作業機関 株式会社地計社

計画機関 赤田土地区画整理組合

X=-48.60

Y=-25.75

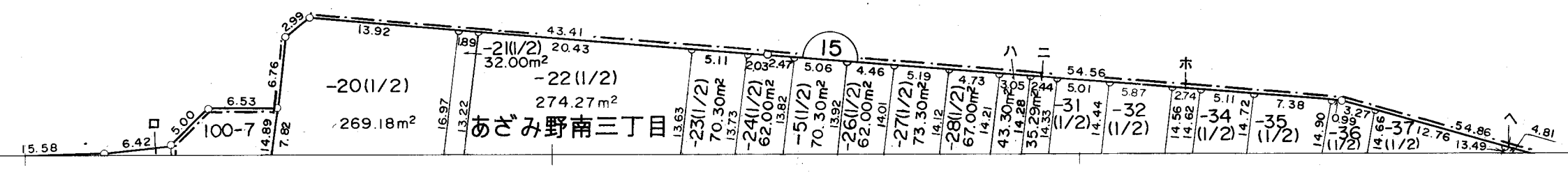

地番区域	横浜市緑区 あざみ野二丁目, あざみ野南二丁目 あざみ野南三丁目	番号	3	縮尺	1/500	精度区分		座標系番号 又は記号	IX	作製年月日	平成4年9月6日
------	-------------------------------------	----	---	----	-------	------	--	---------------	----	-------	----------

# 赤田地区画地出来形確認測量原図

- イ 21-24(1/2)
- ロ 6-55(1/2)
- ハ 6-54(1/2)
- ニ 6-53(1/2)
- ホ 6-52(1/3)
- ヘ 6-52(3/3)

Y = -25.25  
X = -48.40

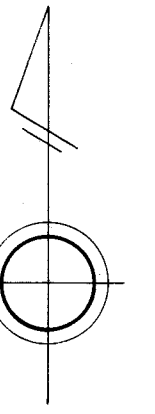

隣図見出

2		4
8	9	10

作業機関 株式会社地計社

X = -48.60

Y = -25.50

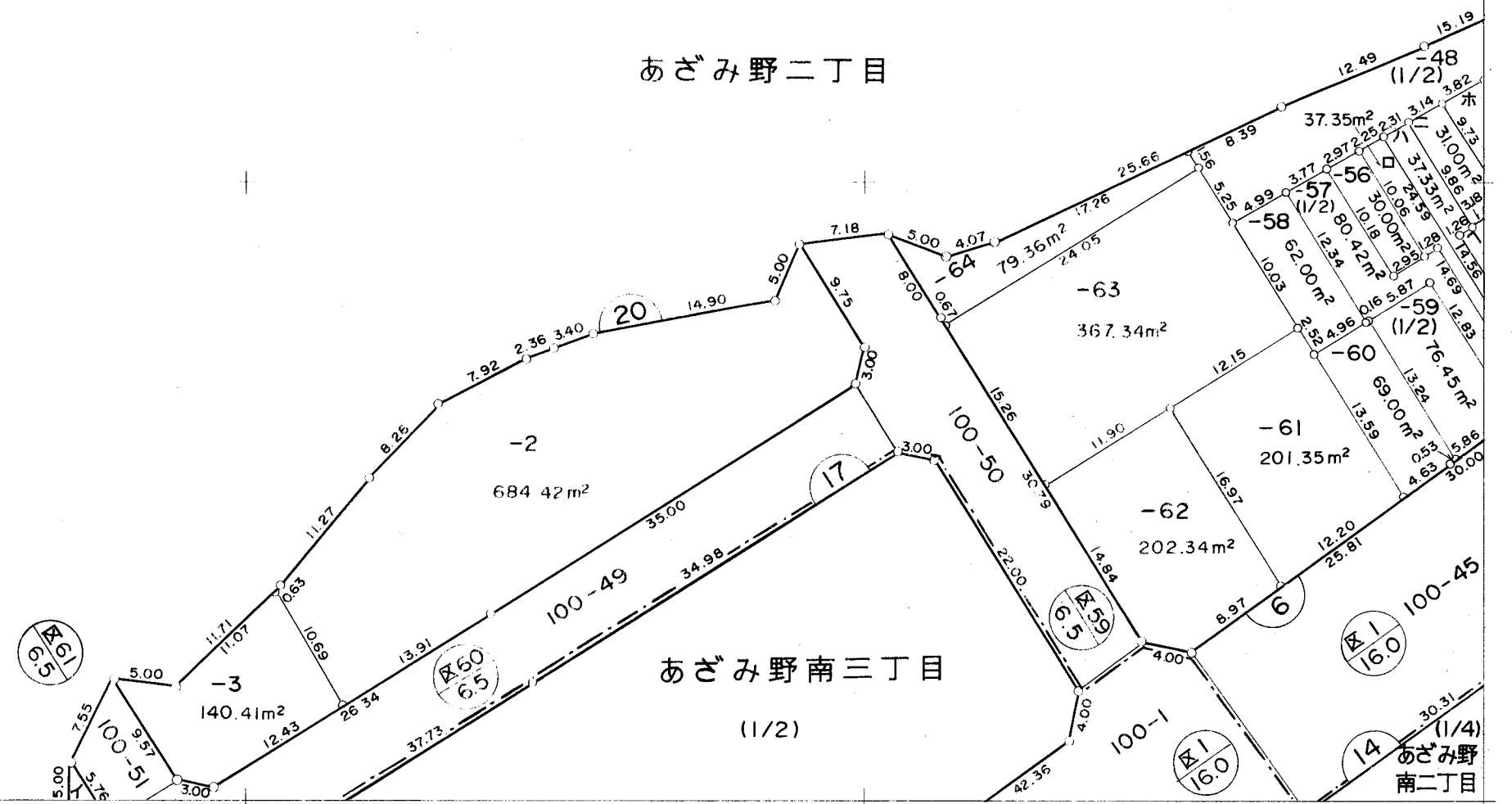

計画機関 赤田地区画整理組合

地番区域	横浜市緑区 あざみ野二丁目, 新石川一丁目 あざみ野南一丁目, あざみ野南二丁目	番号	4	縮尺	1/500	精度区分		座標系番号 又は記号	IX	作製年月日	平成4年9月6日
------	---	----	---	----	-------	------	--	---------------	----	-------	----------

# 赤田地区画地出来形確認測量原図

- イ 6-59(2/2)
- ロ 6-57(2/2)
- ハ 6-55(2/2)
- ニ 6-54(2/2)
- ホ 6-53(2/2)
- ヘ 21-2(1/2)
- ト 19-15(1/4)
- チ 100-11

15番地拡大図 S=1:150

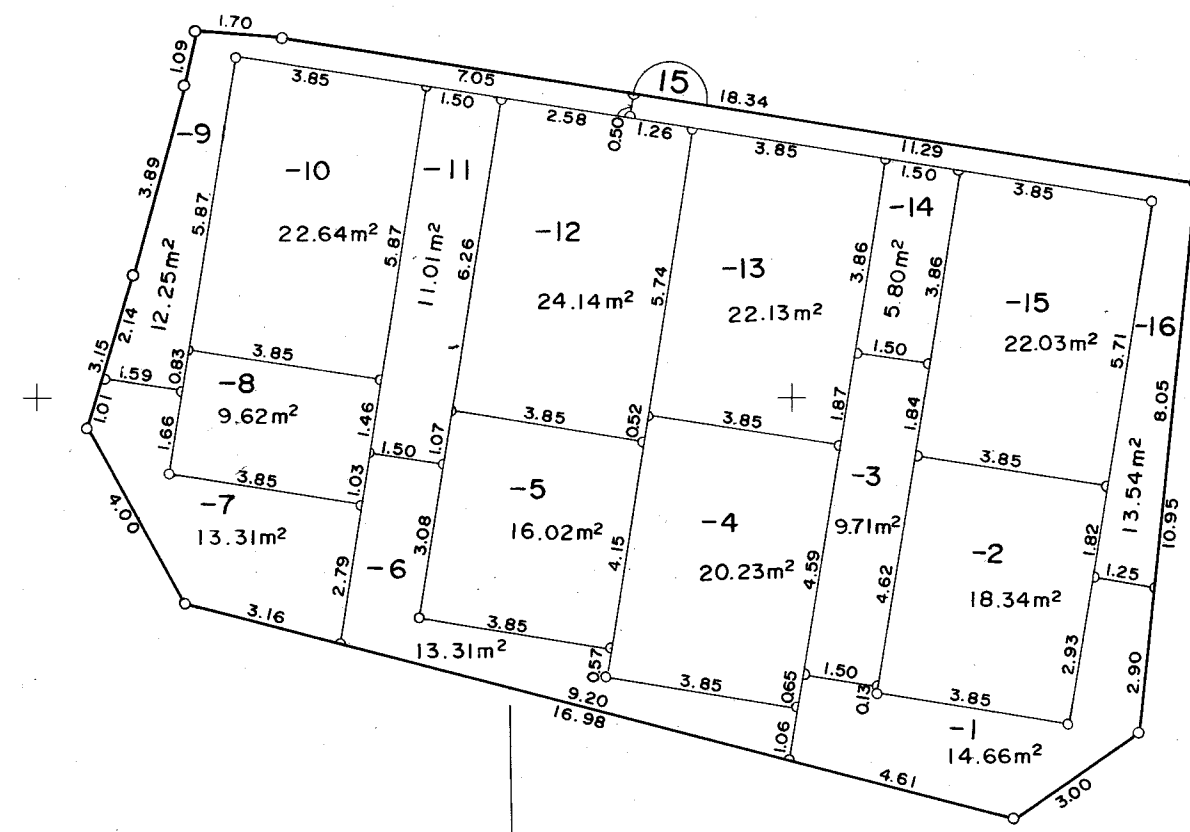

あざみ野二丁目

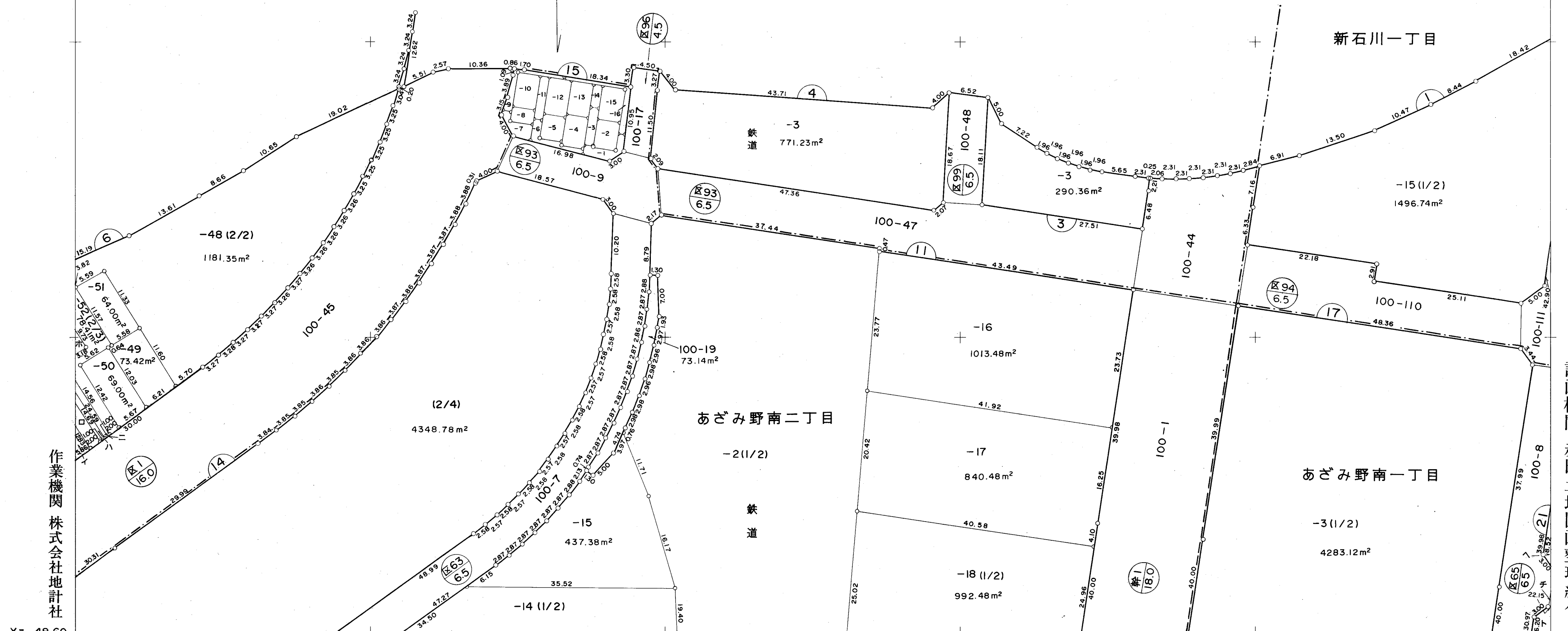

隣図見出

3	5
9	11

作業機関 株式会社地計社

計画機関 赤田土地区画整理組合

X=-48.60

Y=-25.25

X=-48.40

Y=-25.00

地番区域	横浜市緑区 新石川一丁目, 荏田町 あざみ野南一丁目	番号	5	縮尺	1/500	精度区分		座標系番号 又は記号	IX	作製年月日	平成4年9月6日
------	-------------------------------	----	---	----	-------	------	--	---------------	----	-------	----------

# 赤田地区画地出来形確認測量原図

イ 19-16(1/2)  
□ 100-8

Y=-24.75  
X=-48.40

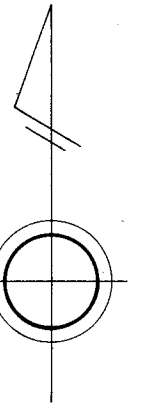

隣図見出

4		
10	11	12

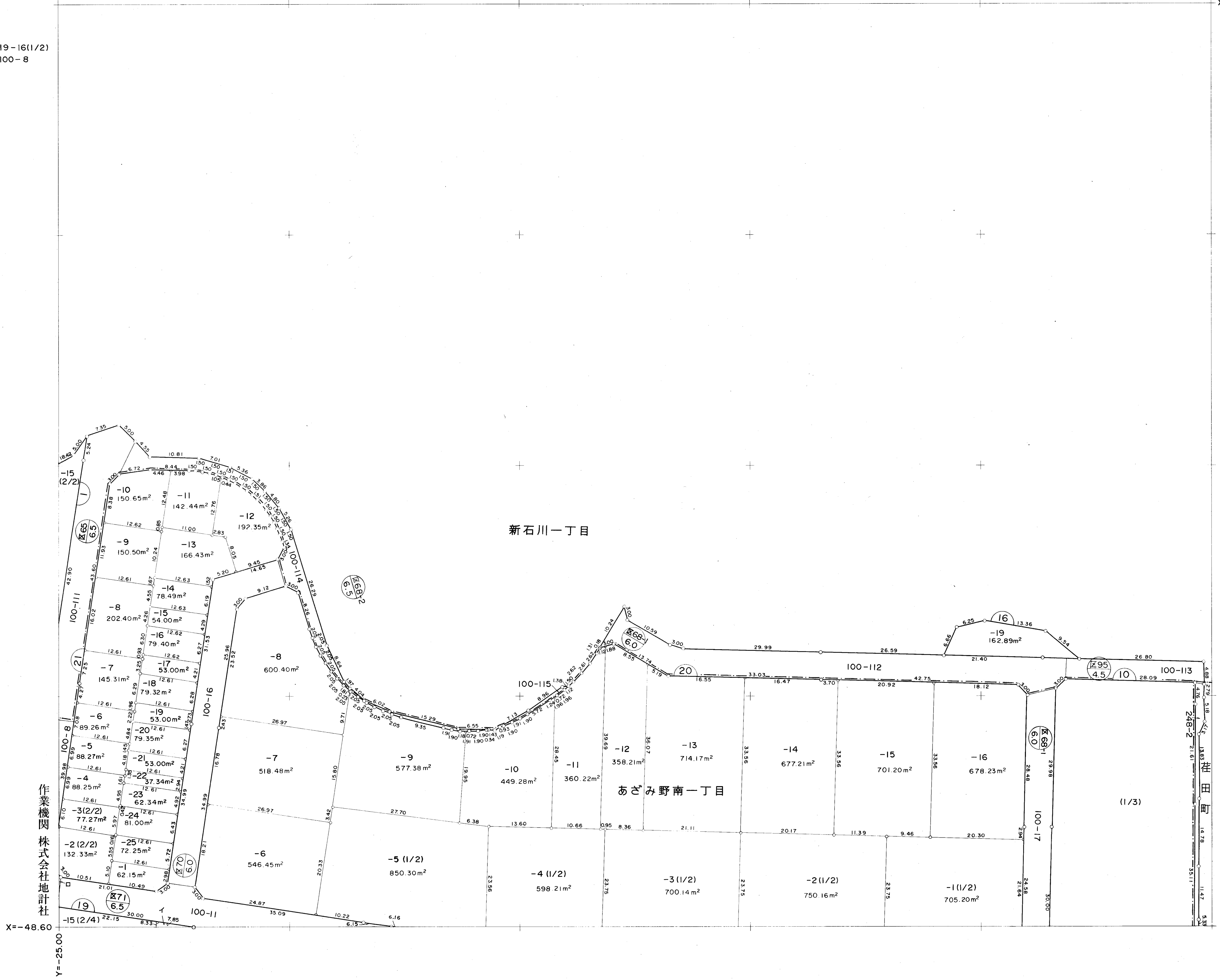

作業機関  
株式会社地計社

計画機関  
赤田地区画整理組合

X=-48.60

Y=-25.00

地番区域	横浜市緑区 あざみ野三丁目 あざみ野南四丁目	番号	6	縮尺	1/500	精度区分		座標系番号 又は記号	IX	作製年月日	平成4年9月6日
------	------------------------------	----	---	----	-------	------	--	---------------	----	-------	----------

# 赤田地区画地出来形確認測量原図

1 100-56  
 □ 21-13(1/2)  
 △ 21-4(1/2)  
 = 100-21

Y=-26.00  
X=-48.60

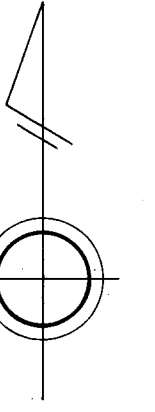

隣図見出

		1
	7	
13		14

作業機関 株式会社地計社

X=-48.80

Y=-26.25

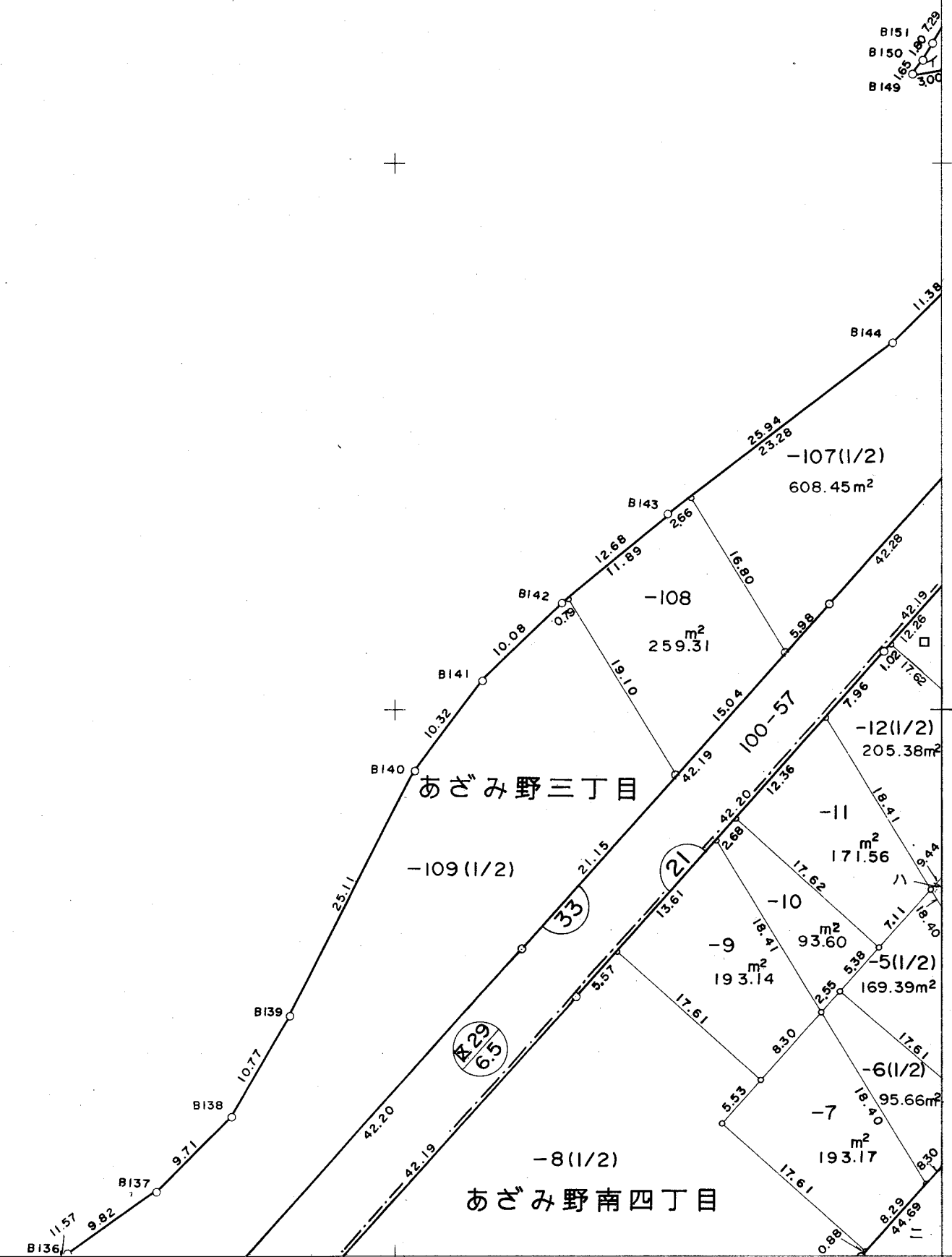

計画機関 赤田地区画整理組合



# 赤田地区画地出来形確認測量原図

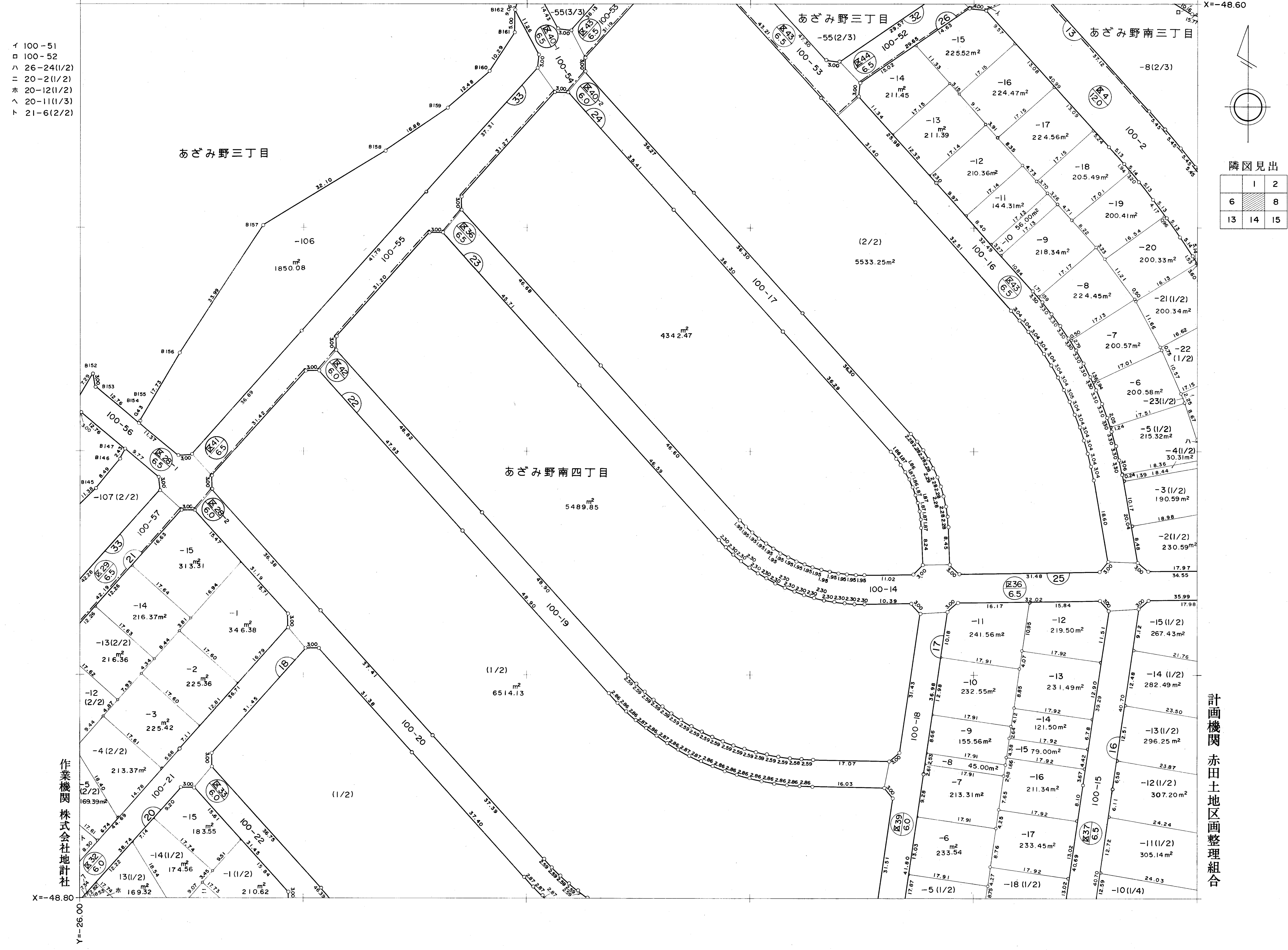

- イ 100-51
- ロ 100-52
- ハ 26-24(1/2)
- ニ 20-2(1/2)
- ホ 20-12(1/2)
- ヘ 20-11(1/3)
- ト 21-6(2/2)

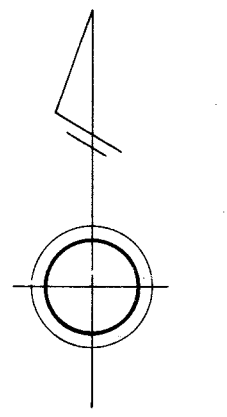

隣図見出

	1	2
6		8
13	14	15

作業機関 株式会社地計社

計画機関 赤田土地区画整理組合

# 赤田地区画地出来形確認測量原図

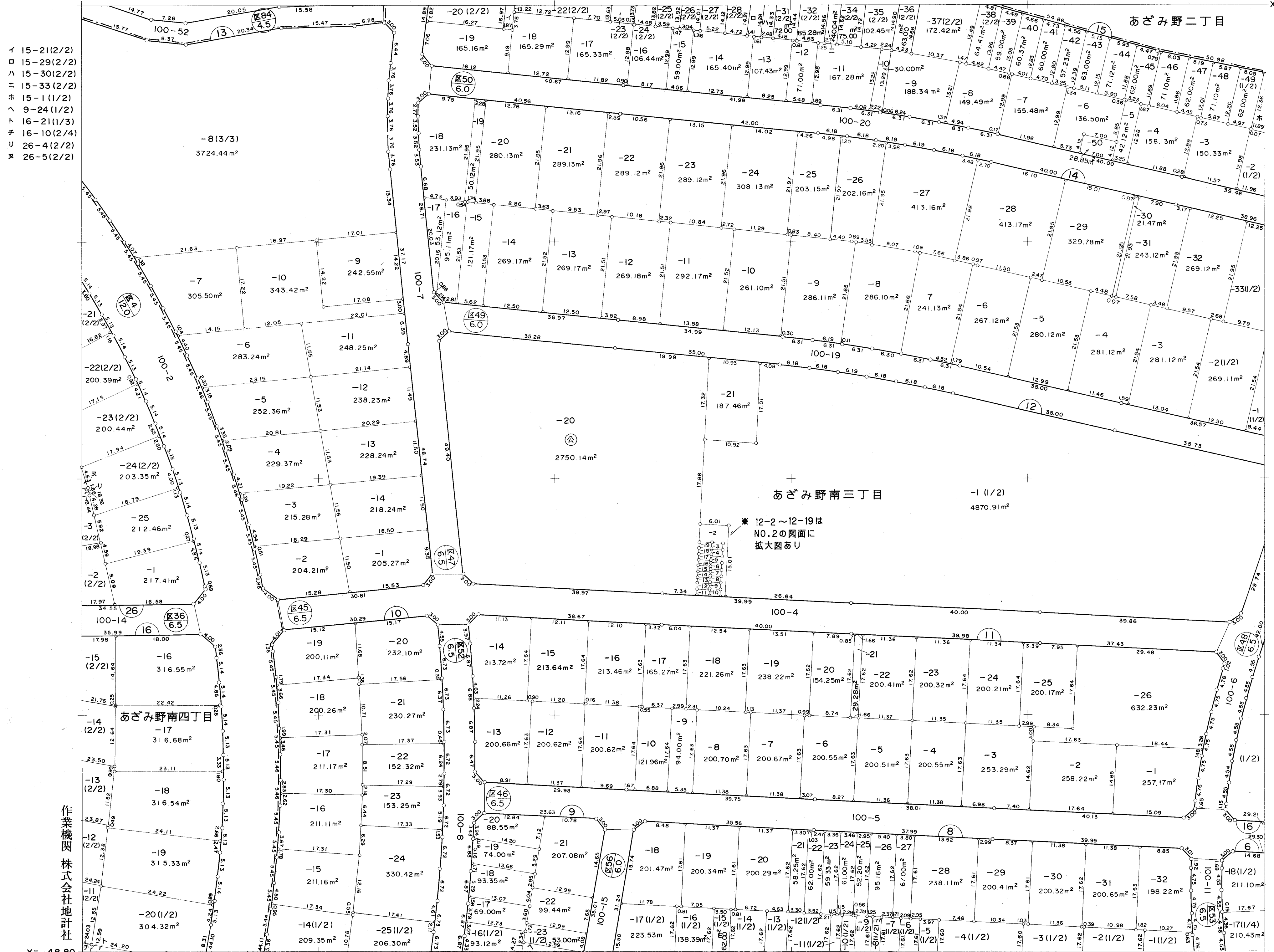

- イ 15-21(2/2)
- ロ 15-29(2/2)
- ハ 15-30(2/2)
- ニ 15-33(2/2)
- ホ 15-1(1/2)
- ヘ 9-24(1/2)
- ト 16-21(1/3)
- チ 16-10(2/4)
- リ 26-4(2/2)
- ヌ 26-5(2/2)

Y=-25.50  
X=-48.60

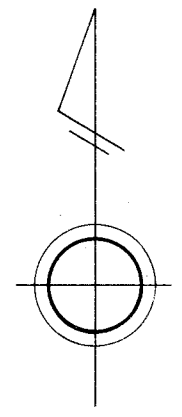

隣図見出

1	2	3
7	8	9
14	15	16

作業機関株式会社地計社

計画機関 赤田地区画整理組合

X=-48.80

Y=-25.75

# 赤田地区画地出来形確認測量原図

イ 10-25(1/2)  
 □ 7-8(1/2)  
 ハ 7-18(1/2)  
 ニ 9-10(1/2)  
 ホ 14-2(2/2)  
 ^ 15-49(2/2)

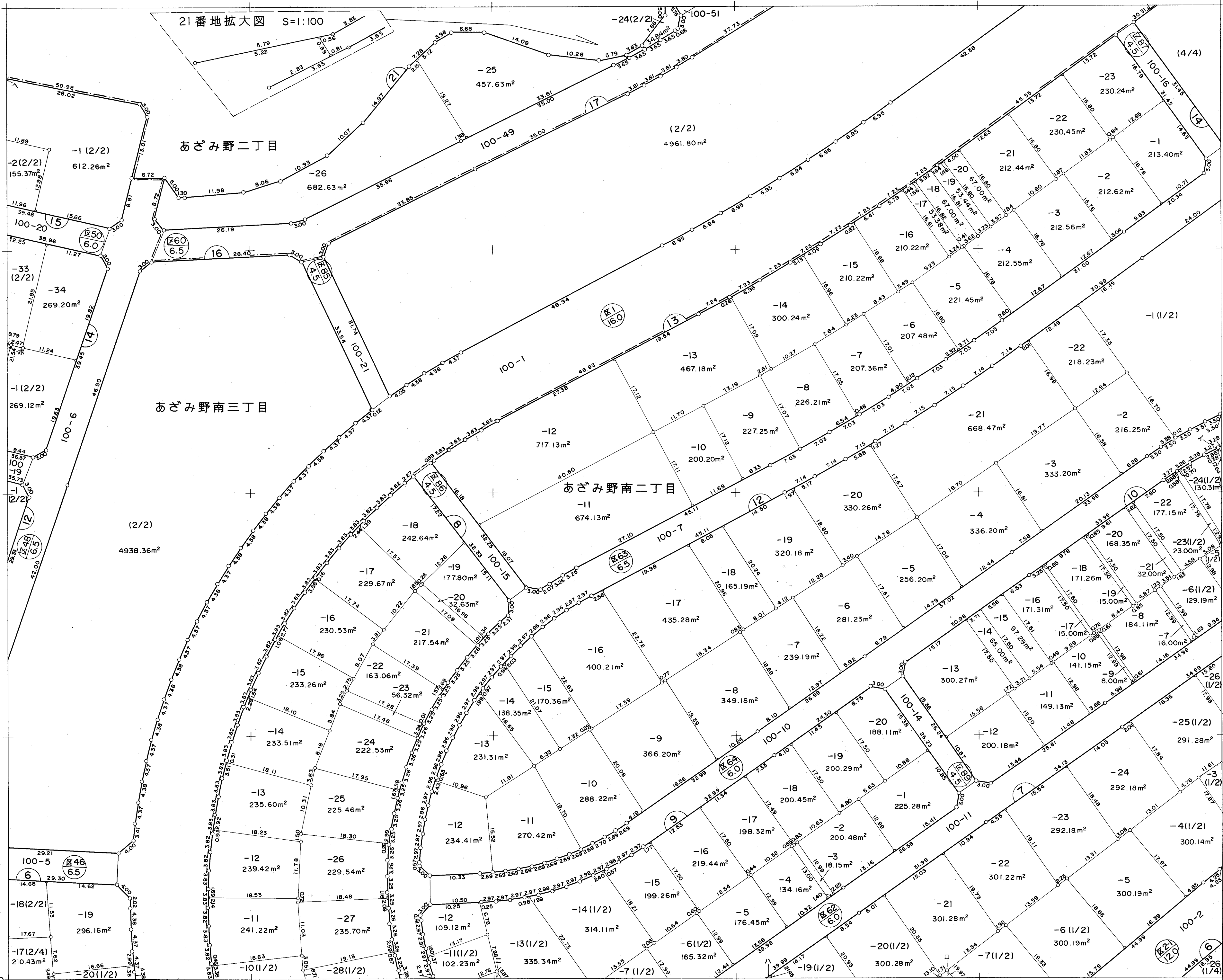

Y = -25.25  
 X = -48.60

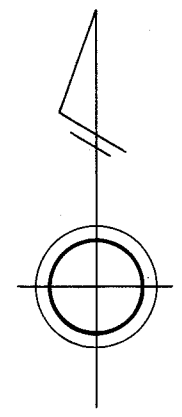

隣図見出

2	3	4
8	10	17
15	16	17

作業機関  
 株式会社地計社

計画機関  
 赤田土地区画整理組合

Y = -25.50  
 X = -48.80



# 赤田地区画地出来形確認測量原図



- イ 19-15(4/4)
- ロ 100-15
- ハ 18-13(1/2)
- ニ 15-12(1/2)
- ホ 6-2(1/2)
- ヘ 10-6(2/2)
- ト 10-23(2/2)
- チ 100-16

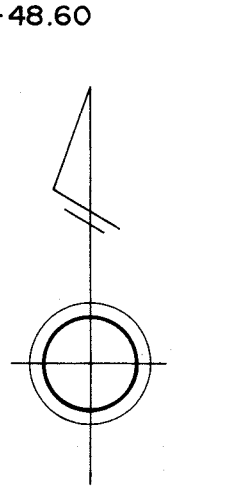

隣図見出

3	4	5
9		11
16	17	18

作業機関 株式会社地計社

計画機関 赤田土地区画整理組合

# 赤田地区画地出来形確認測量原図

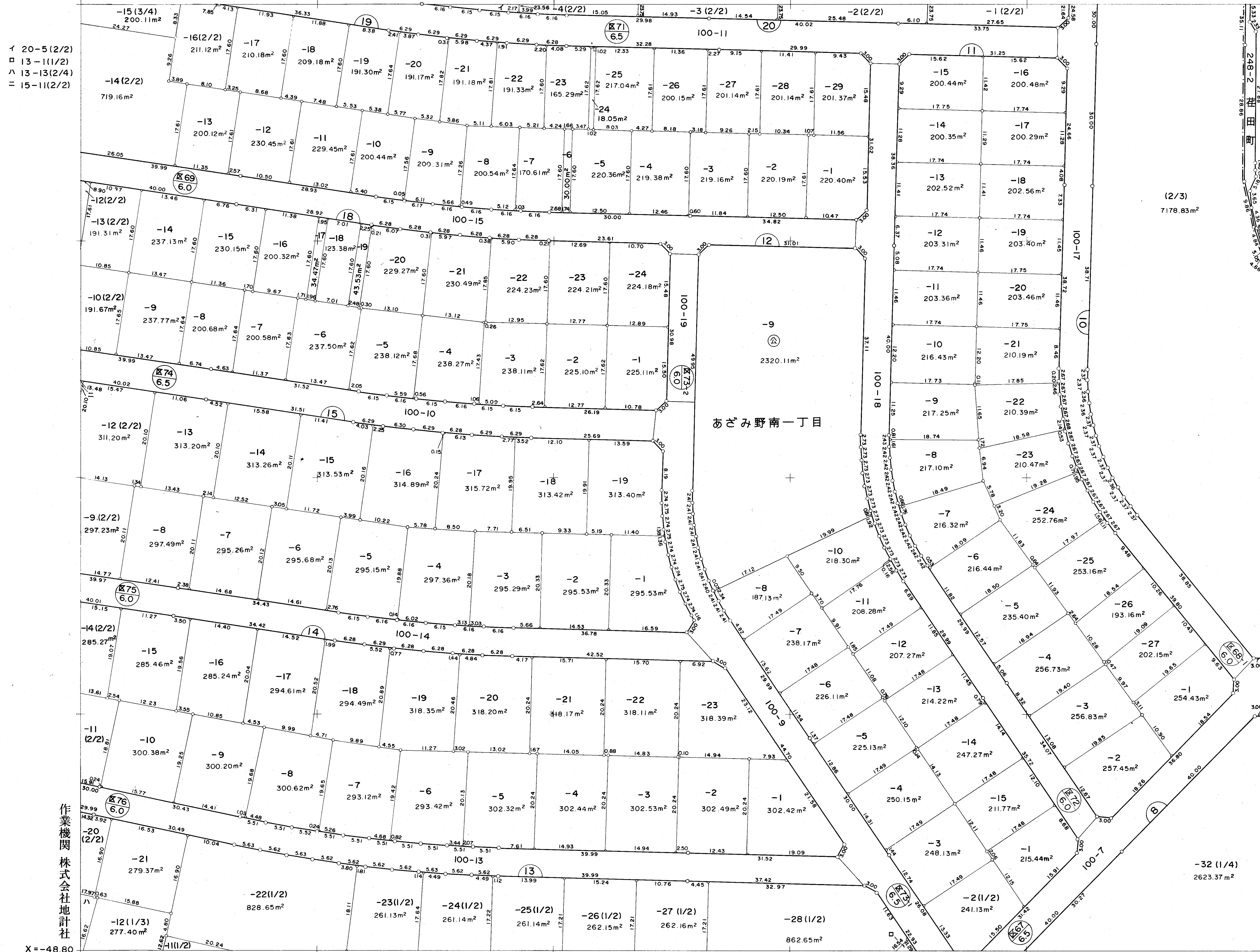

イ 20-5(2/2)  
ロ 13-1(1/2)  
ハ 13-13(2/4)  
ニ 15-11(2/2)

Y = -24.75  
X = -48.60

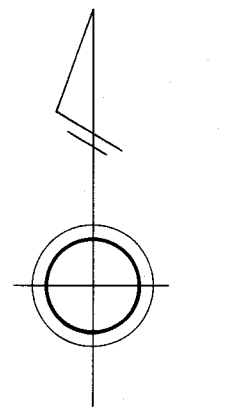

隣図見出

4	5
10	12
17	18

作業機関 株式会社地計社

計画機関 赤田地区画整理組合

X = -48.80

Y = -25.00



地番区域	横浜市緑区 荏田町 あざみ野南一丁目	番号	12	縮尺	1/500	精度区分		座標系番号 又は記号	IX	作製年月日	平成4年9月6日
------	-----------------------	----	----	----	-------	------	--	---------------	----	-------	----------

# 赤田地区画地出来形確認測量原図



Y=-24.50  
X=-48.60

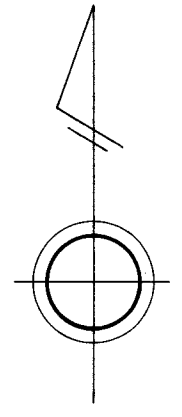

隣図見出

5	
11	
18	

作業機関 株式会社地計社

計画機関 赤田土地区画整理組合

X=-48.80

Y=-24.75

# 赤田地区画地出来形確認測量原図

イ19-9(1/2)  
□3-4(1/2)

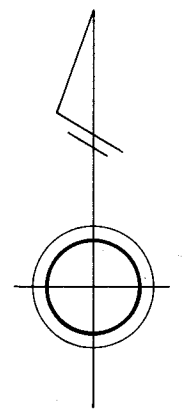
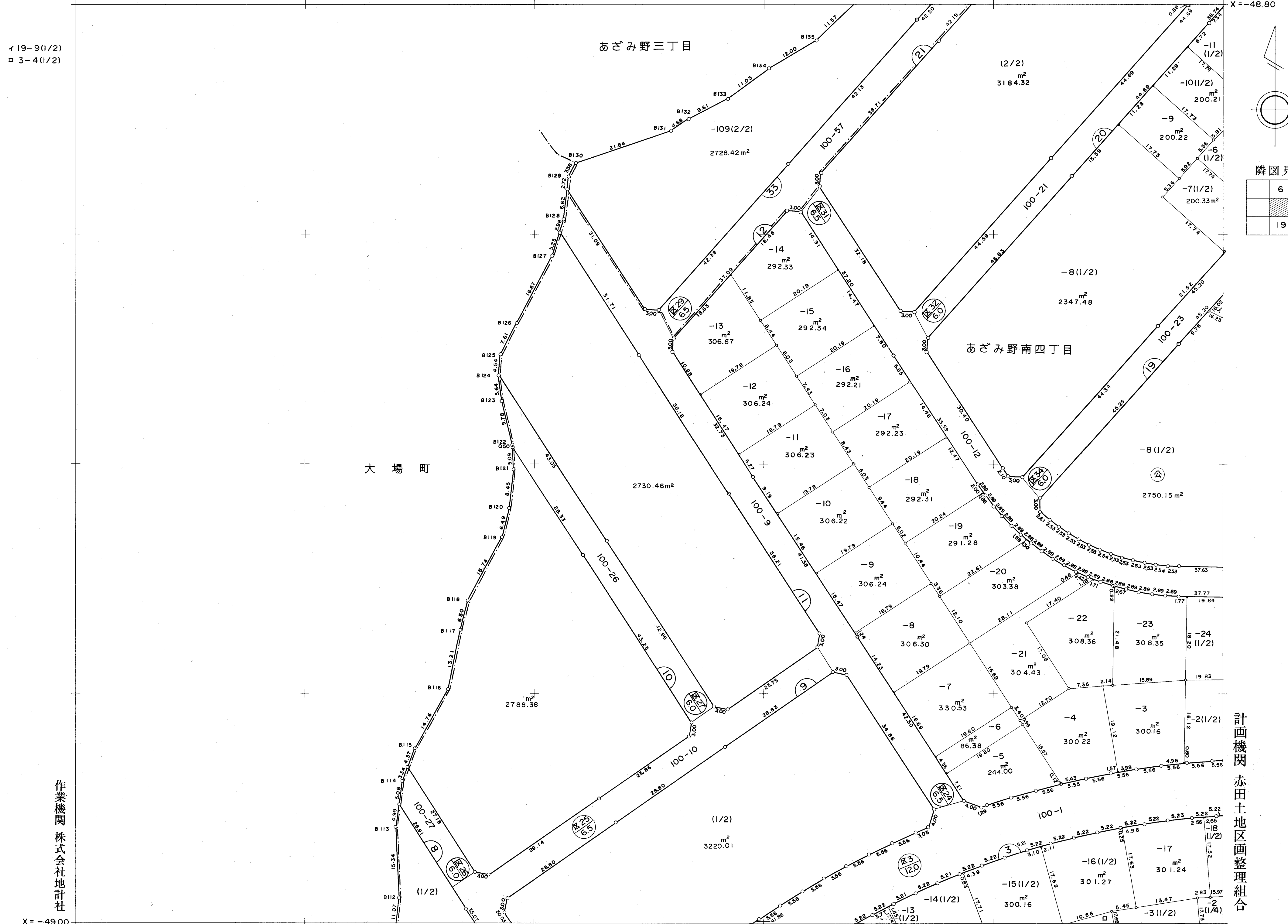

隣図見出

6	7
14	
19	20

作業機関 株式会社地計社

計画機関 赤田地区画整理組合

X = -49.00

Y = -26.25

Y = -26.00

X = -48.80

# 赤田地区画地出来形確認測量原図

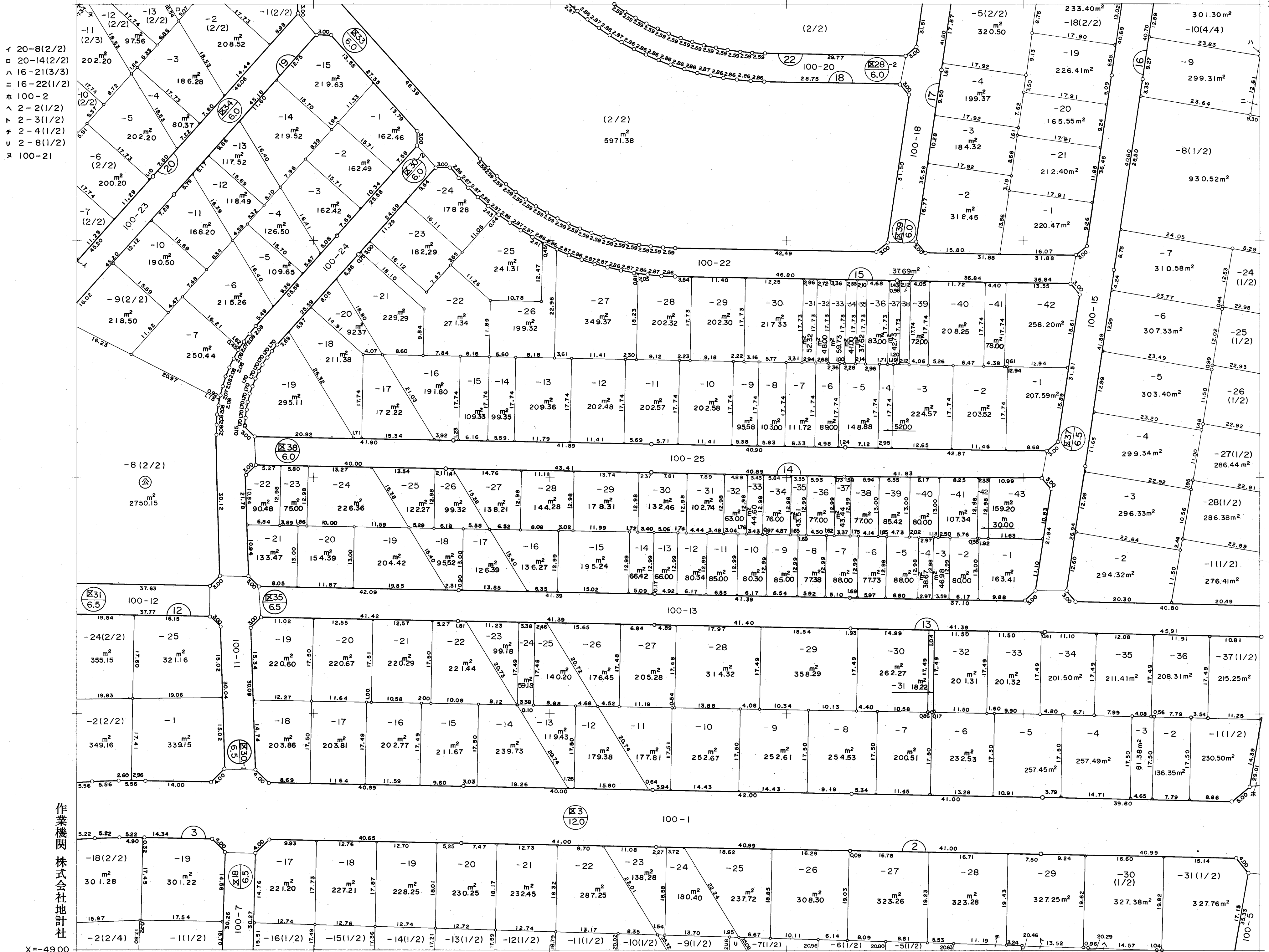

- イ 20-8(2/2)
- ロ 20-14(2/2)
- ハ 16-21(3/3)
- ニ 16-22(1/2)
- ホ 100-2
- ヘ 2-2(1/2)
- ト 2-3(1/2)
- チ 2-4(1/2)
- リ 2-8(1/2)
- ヌ 100-21

Y=-25.75  
X=-48.80

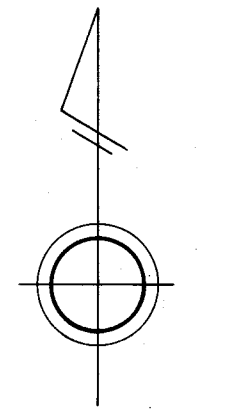

隣図見出

6	7	8
13	14	15
19	20	21

作業機関 株式会社地計社

計画機関 赤田地区画整理組合

X=-49.00

Y=-26.00

# 赤田地区画地出来形確認測量原図

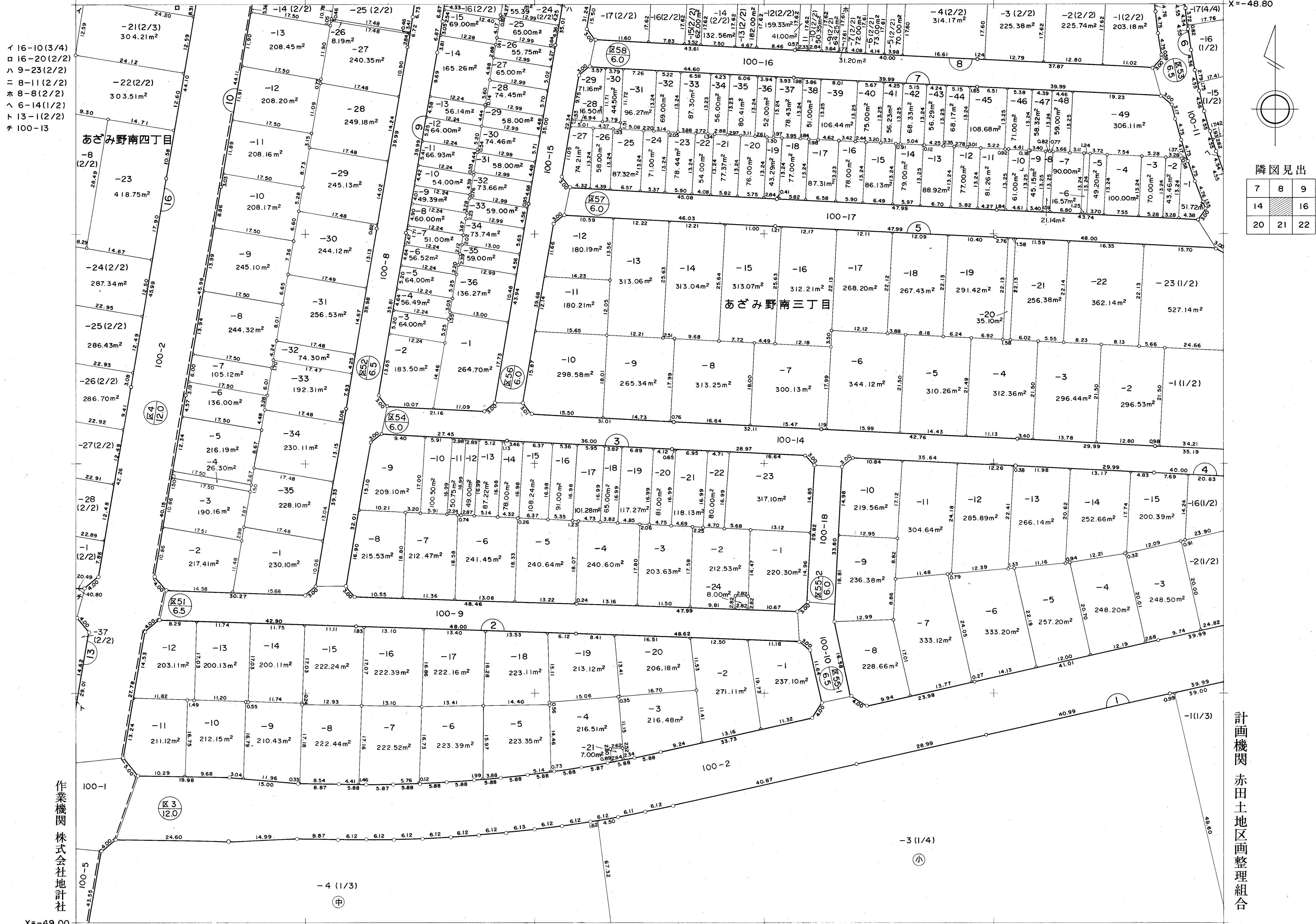

イ 16-10(3/4)  
ロ 16-20(2/2)  
ハ 9-23(2/2)  
ニ 8-11(2/2)  
ホ 8-8(2/2)  
ヘ 6-14(1/2)  
ト 13-1(2/2)  
チ 100-13

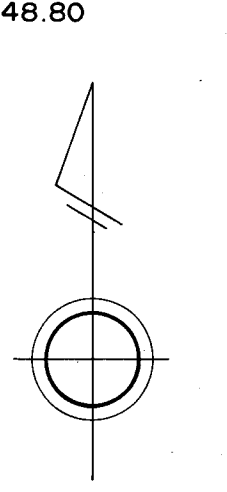

隣図見出

7	8	9
14		16
20	21	22

作業機関 株式会社地計社

計画機関 赤田地区画整理組合

X = -49.00

Y = -25.75



# 赤田地区画地出来形確認測量原図



イ 9-11(2/2)  
 ロ 9-14(2/2)  
 ハ 6-3(1/2)  
 ニ 5-34(1/2)  
 ホ 5-6(1/2)  
 ヘ 3-23(1/2)  
 ト 3-4(1/2)  
 チ 1-3(2/4)

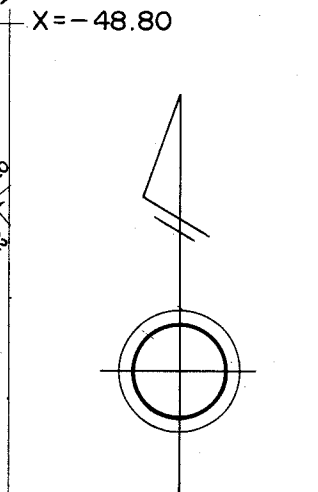

隣図見出

8	9	10
15		17
21	22	23

作業機関 株式会社地計社

計画機関 赤田地区画整理組合

X=-49.00

Y=-25.50



# 赤田地区画地出来形確認測量原図

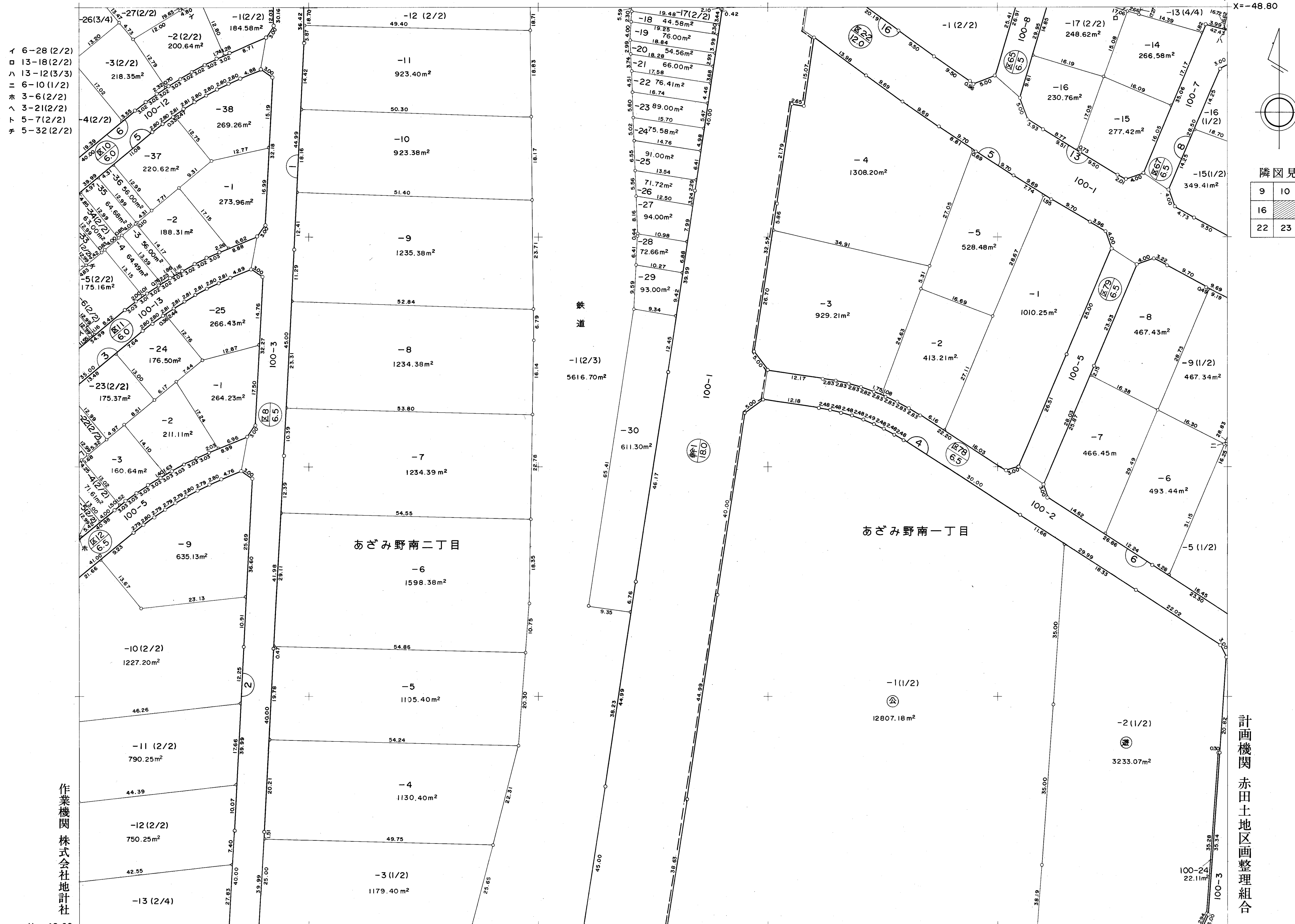

- イ 6-28 (2/2)
- ロ 13-18 (2/2)
- ハ 13-12 (3/3)
- ニ 6-10 (1/2)
- ホ 3-6 (2/2)
- ヘ 3-21 (2/2)
- ト 5-7 (2/2)
- チ 5-32 (2/2)

隣図見出

9	10	11
16		18
22	23	24

作業機関 株式会社地計社

計画機関 赤田地区画整理組合

X=-49.00

Y=-25.25

Y=-25.00

X=-48.80

# 赤田地区画地出来形確認測量原図



イ 13-13(3/4)  
 □ 13-23(2/2)  
 △ 12-2(2/2)  
 ≡ 8-33(3/3)

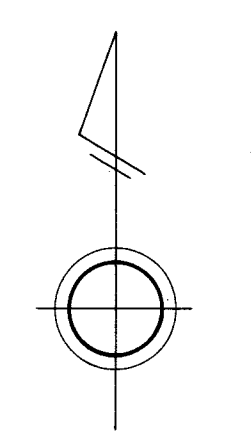

隣図見出

10	11	12
17		
23	24	

作業機関 株式会社地計社

計画機関 赤田地区画整理組合

# 赤田地区画地出来形確認測量原図

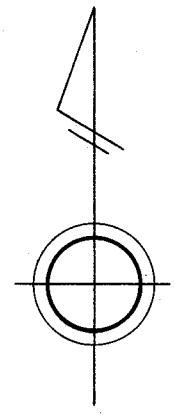
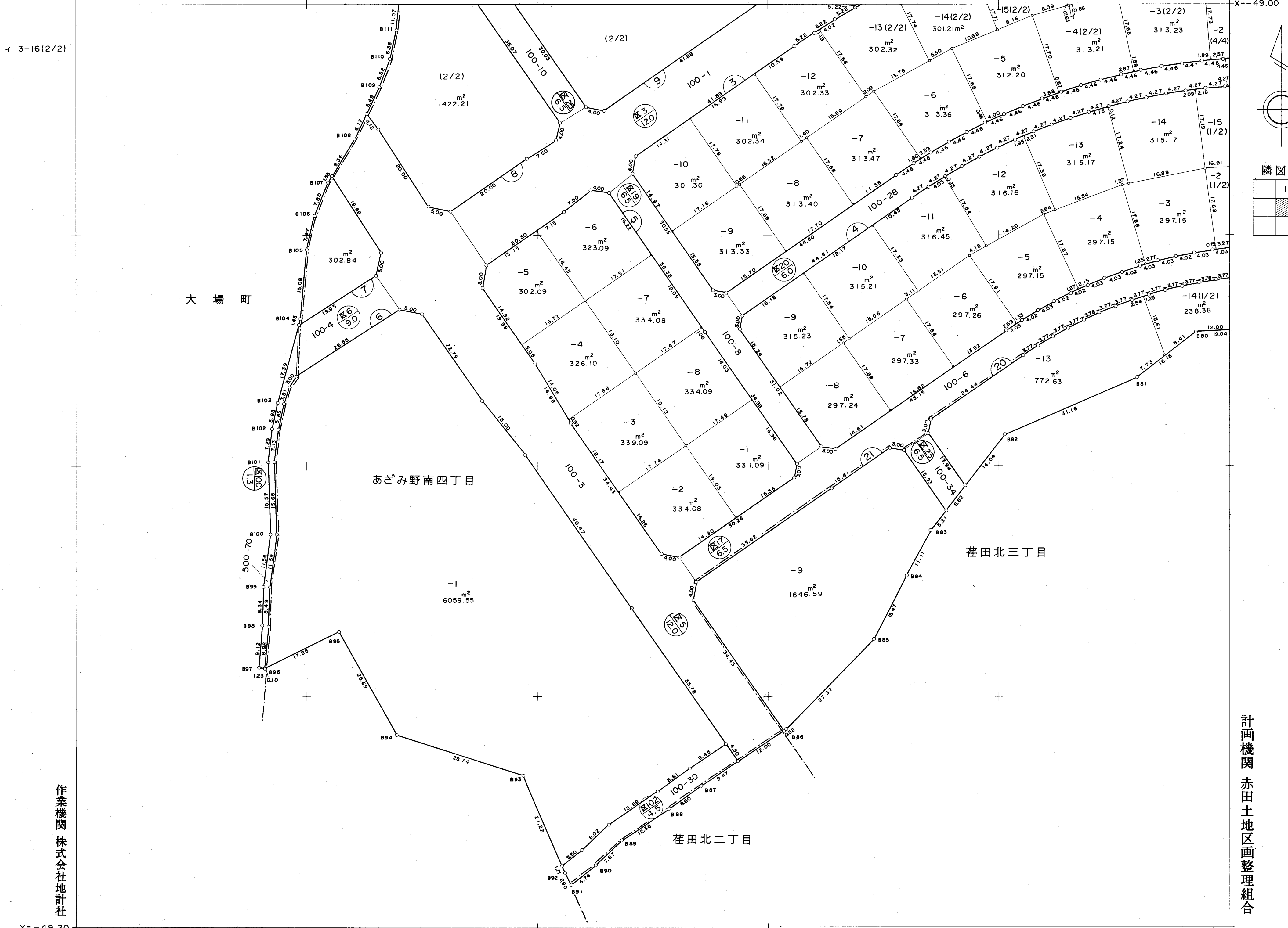

隣図見出

	13	14
		20

作業機関 株式会社地計社

計画機関 赤田地区画整理組合

イ 3-16(2/2)

Y=-26.00

X=-49.00

X=-49.20

Y=-26.25

地番区域	横浜市緑区 あざみ野南三丁目、あざみ野南四丁目 荏田北三丁目	番号	20	縮尺	1/500	精度区分		座標系番号 又は記号	IX	作製年月日	平成4年9月6日
------	-----------------------------------	----	----	----	-------	------	--	---------------	----	-------	----------

# 赤田地区画地出来形確認測量原図

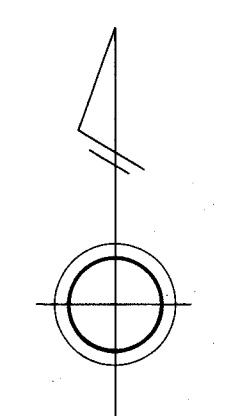
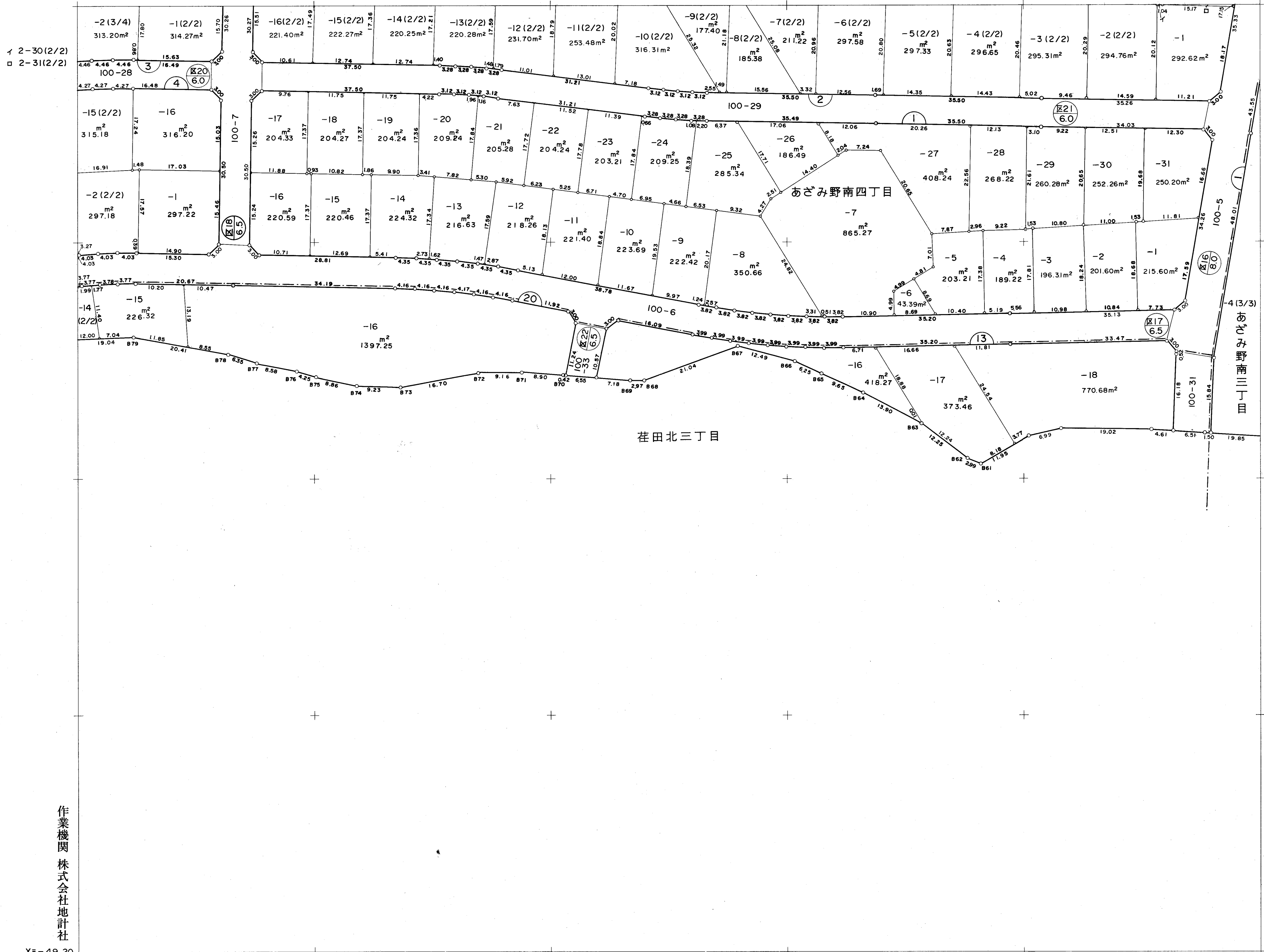

隣図見出

13	14	15
19		21

作業機関 株式会社地計社

計画機関 赤田地区画整理組合

X=-49.20

Y=-26.00

Y=-25.75

X=-49.00

地番区域	横浜市緑区 あざみ野南三丁目、あざみ野南四丁目 荏田北三丁目	番号	21	縮尺	1/500	精度区分		座標系番号 又は記号	IX	作製年月日	平成4年9月6日
------	-----------------------------------	----	----	----	-------	------	--	---------------	----	-------	----------

# 赤田地区画地出来形確認測量原図

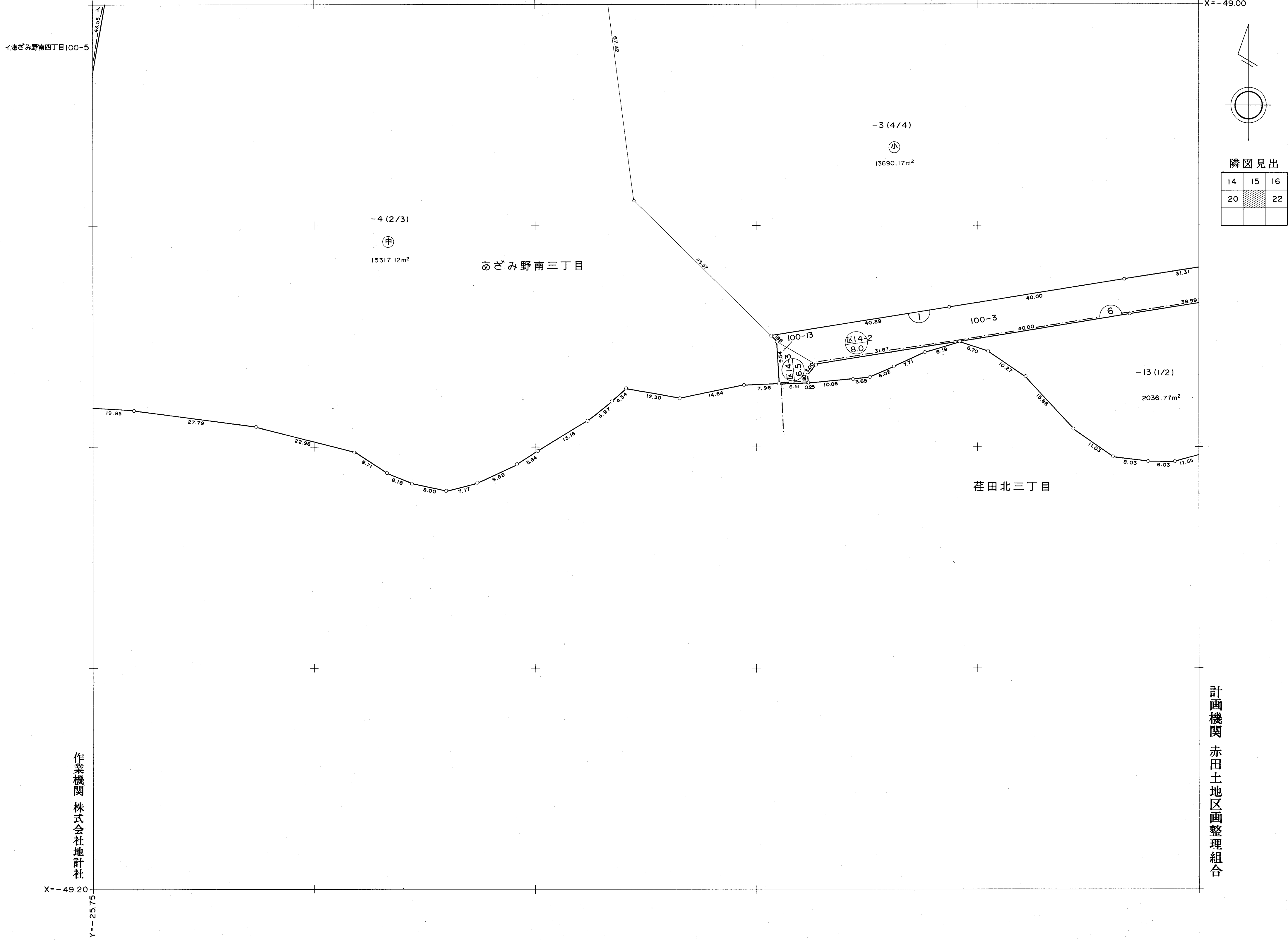

Y = -25.50  
X = -49.00

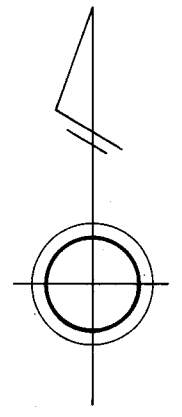

隣図見出

14	15	16
20		22

作業機関 株式会社地計社

計画機関 赤田土地区画整理組合

X = -49.20

Y = -25.75



# 赤田地区画地出来形確認測量原図

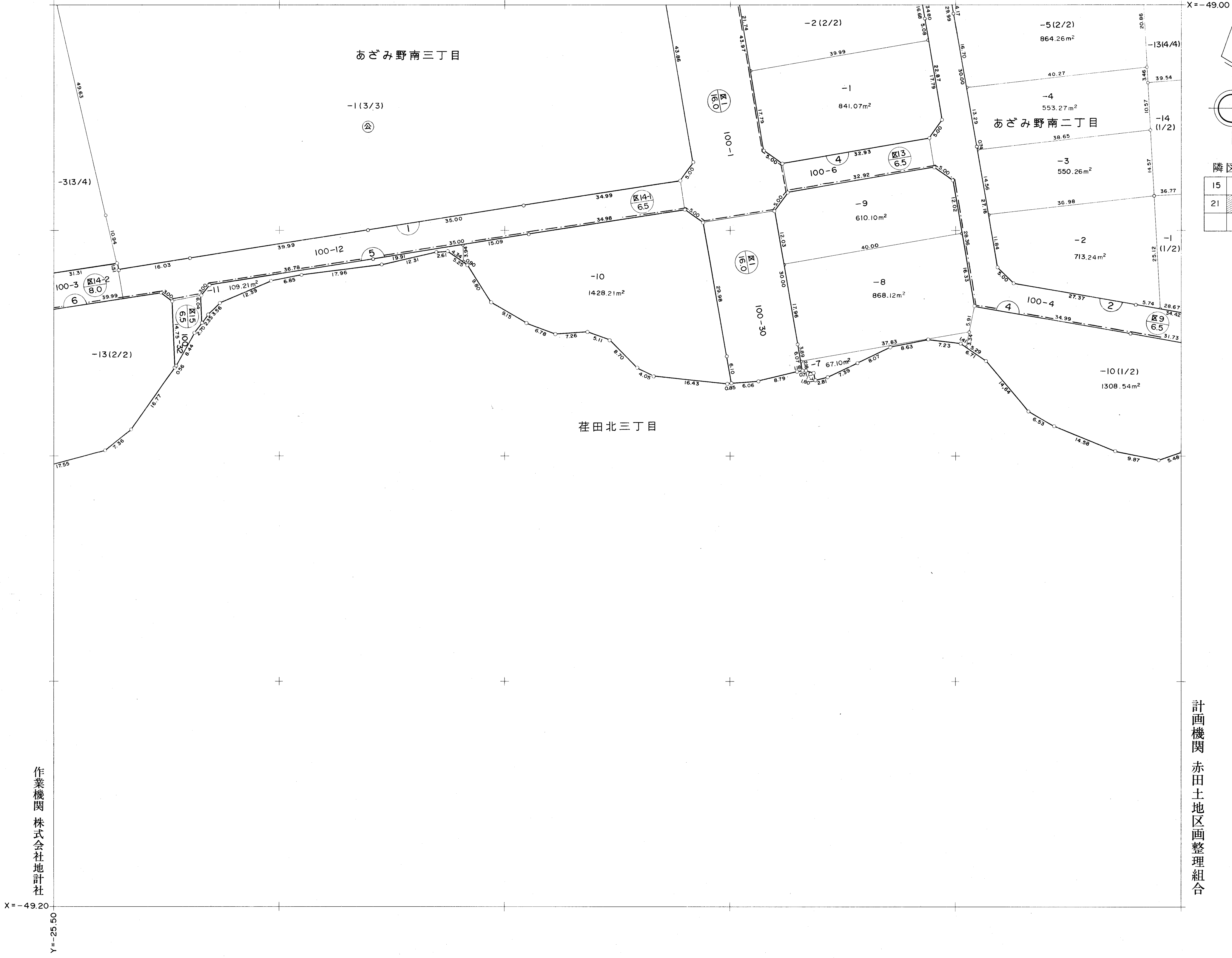

隣図見出

15	16	17
21		23
		25

作業機関 株式会社地計社

計画機関 赤田土地区画整理組合

X=-49.20  
Y=-25.50

X=-49.00  
Y=-25.25

地番区域	横浜市緑区 あざみ野南一丁目、あざみ野南二丁目 荏田北三丁目	番号	23	縮尺	1/500	精度区分		座標系番号 又は記号	IX	作製年月日	平成4年9月6日
------	-----------------------------------	----	----	----	-------	------	--	---------------	----	-------	----------

# 赤田地区画地出来形確認測量原図

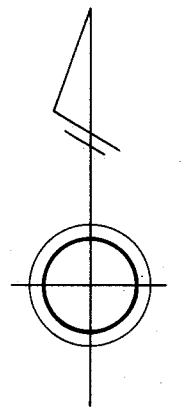

隣図見出

16	17	18
22		24
	25	

作業機関 株式会社地計社

計画機関 赤田地区画整理組合

地番区域	横浜市緑区あざみ野南一丁目	番号	24	縮尺	1/500	精度区分		座標系番号 又は記号	IX	作製年月日	平成4年9月6日
------	---------------	----	----	----	-------	------	--	---------------	----	-------	----------

# 赤田地区画地出来形確認測量原図



隣図見出

17	18
23	
25	

作業機関 株式会社地計社

計画機関 赤田土地区画整理組合

地番区域	横浜市緑区 あざみ野南一丁目 荏田北三丁目	番号	25	縮尺	1/500	精度区分		座標系番号 又は記号	IX	作製年月日	平成4年9月6日
------	--------------------------	----	----	----	-------	------	--	---------------	----	-------	----------

# 赤田地区画地出来形確認測量原図

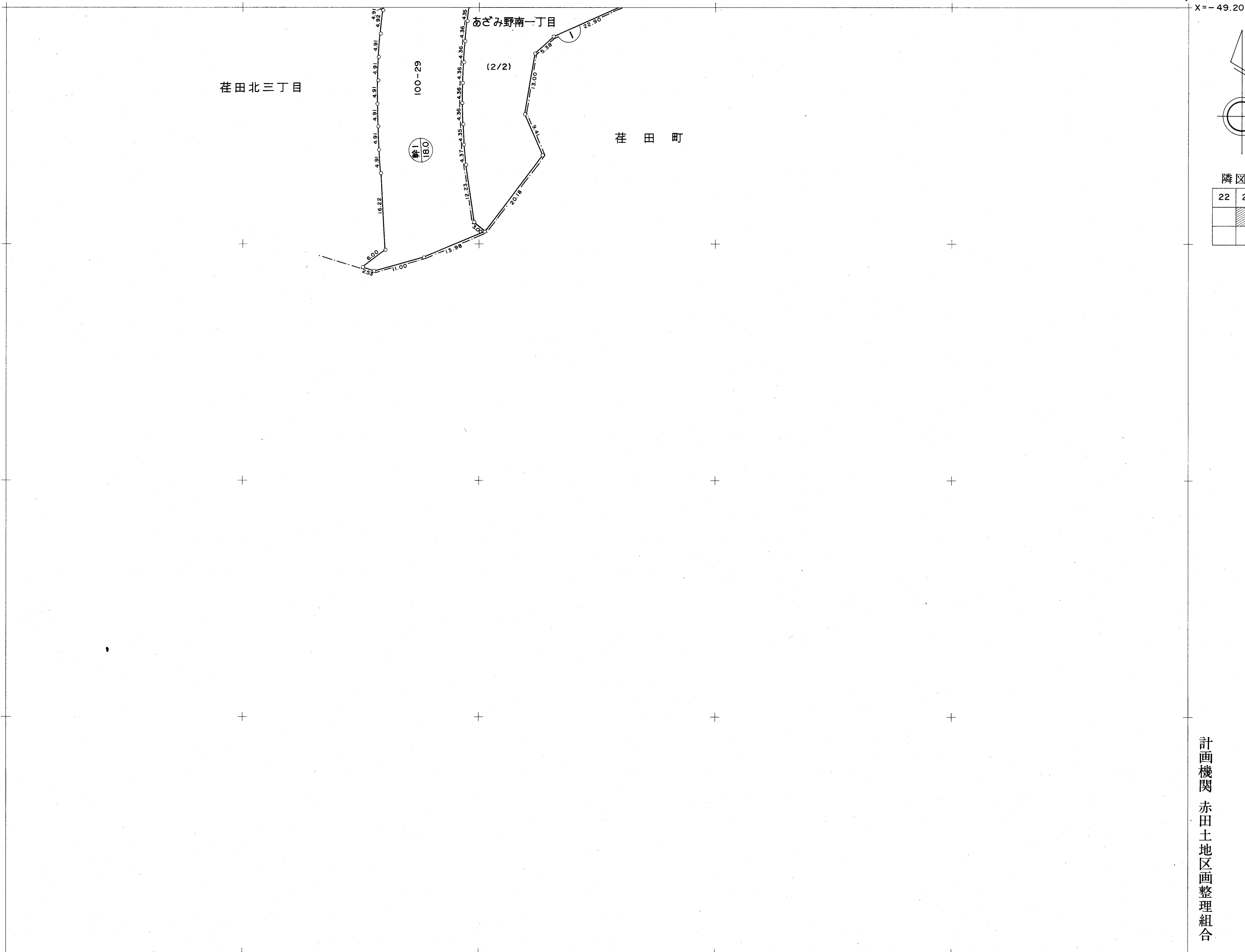

X=-49.40

Y=-25.25

作業機関  
株式会社地計社

計画機関  
赤田土地区画整理組合