

方向別自動車交通量調査表

調査地点 : No.51 R246-01 市ヶ尾

調査年月日 : 令和 4年 1月20日(木) 天候:晴れ

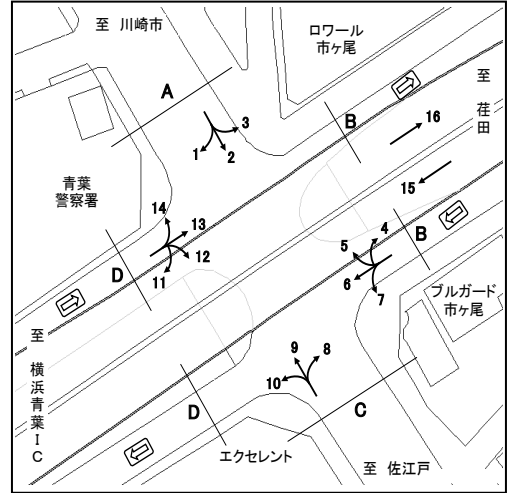

方向 種別 時間帯	1								2							
	乗用車 (台)	バス (台)	小型 貨物車 (台)	大型 貨物車 (台)	合計 (台)	大型車 混入率 (%)	時間 係数 (%)	二輪車 (台)	乗用車 (台)	バス (台)	小型 貨物車 (台)	大型 貨物車 (台)	合計 (台)	大型車 混入率 (%)	時間 係数 (%)	二輪車 (台)
7:00- 8:00	160	0	65	32	257	12.5	11.0	5	507	18	114	42	681	8.8	10.6	51
8:00- 9:00	158	1	44	35	238	15.1	10.1	6	643	14	71	37	765	6.7	11.9	37
9:00-10:00	146	2	35	41	224	19.2	9.5	1	417	10	92	44	563	9.6	8.8	22
10:00-11:00	128	1	31	25	185	14.1	7.9	6	328	8	112	54	502	12.4	7.8	15
11:00-12:00	150	0	41	17	208	8.2	8.9	3	390	6	103	58	557	11.5	8.7	24
12:00-13:00	126	0	40	24	190	12.6	8.1	4	305	8	93	36	442	10.0	6.9	43
13:00-14:00	120	0	43	27	190	14.2	8.1	4	329	8	88	20	445	6.3	6.9	16
14:00-15:00	118	0	49	31	198	15.7	8.4	4	340	10	94	22	466	6.9	7.3	11
15:00-16:00	137	0	49	18	204	8.8	8.7	6	331	12	95	40	478	10.9	7.5	23
16:00-17:00	92	0	42	9	143	6.3	6.1	3	341	18	124	22	505	7.9	7.9	30
17:00-18:00	132	1	29	4	166	3.0	7.1	3	375	11	129	24	539	6.5	8.4	47
18:00-19:00	104	1	26	13	144	9.7	6.1	6	356	10	88	19	473	6.1	7.4	38
全時間合計	1571	6	494	276	2347	12.0	100.0	51	4662	133	1203	418	6416	8.6	100.0	357

方向 種別 時間帯	3								A 合計 (1+ 2+ 3)							
	乗用車 (台)	バス (台)	小型 貨物車 (台)	大型 貨物車 (台)	合計 (台)	大型車 混入率 (%)	時間 係数 (%)	二輪車 (台)	乗用車 (台)	バス (台)	小型 貨物車 (台)	大型 貨物車 (台)	合計 (台)	大型車 混入率 (%)	時間 係数 (%)	二輪車 (台)
7:00- 8:00	23	1	17	8	49	18.4	5.8	11	690	19	196	82	987	10.2	10.3	67
8:00- 9:00	28	0	16	7	51	13.7	6.0	12	829	15	131	79	1054	8.9	11.0	55
9:00-10:00	42	1	13	12	68	19.1	8.0	9	605	13	140	97	855	12.9	8.9	32
10:00-11:00	47	0	19	7	73	9.6	8.6	8	503	9	162	86	760	12.5	7.9	29
11:00-12:00	48	1	21	3	73	5.5	8.6	5	588	7	165	78	838	10.1	8.7	32
12:00-13:00	61	1	16	4	82	6.1	9.6	5	492	9	149	64	714	10.2	7.4	52
13:00-14:00	48	1	15	3	67	6.0	7.9	7	497	9	146	50	702	8.4	7.3	27
14:00-15:00	80	0	26	4	110	3.6	12.9	1	538	10	169	57	774	8.7	8.1	16
15:00-16:00	46	3	18	12	79	19.0	9.3	6	514	15	162	70	761	11.2	7.9	35
16:00-17:00	51	0	19	5	75	6.7	8.8	6	484	18	185	36	723	7.5	7.5	39
17:00-18:00	55	3	12	4	74	9.5	8.7	11	562	15	170	32	779	6.0	8.1	61
18:00-19:00	35	0	8	6	49	12.2	5.8	8	495	11	122	38	666	7.4	6.9	52
全時間合計	564	11	200	75	850	10.1	100.0	89	6797	150	1897	769	9613	9.6	100.0	497

方向別自動車交通量調査表

調査地点 : No.51 R246-01 市ヶ尾

調査年月日 : 令和 4年 1月20日(木) 天候:晴れ

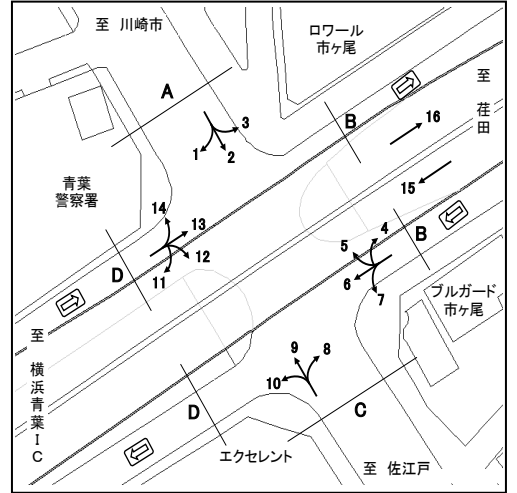

方向 種別 時間帯	4								5							
	乗用車 (台)	バス (台)	小型 貨物車 (台)	大型 貨物車 (台)	合計 (台)	大型車 混入率 (%)	時間 係数 (%)	二輪車 (台)	乗用車 (台)	バス (台)	小型 貨物車 (台)	大型 貨物車 (台)	合計 (台)	大型車 混入率 (%)	時間 係数 (%)	二輪車 (台)
7:00-8:00	2	0	0	0	2	0.0	2.9	2	86	0	35	8	129	6.2	7.5	9
8:00-9:00	3	0	2	1	6	16.7	8.8	0	102	2	35	8	147	6.8	8.5	8
9:00-10:00	4	0	2	0	6	0.0	8.8	0	105	1	46	7	159	5.0	9.2	7
10:00-11:00	2	0	4	2	8	25.0	11.8	0	81	1	42	16	140	12.1	8.1	14
11:00-12:00	2	0	1	2	5	40.0	7.4	3	79	1	26	10	116	9.5	6.7	8
12:00-13:00	3	0	5	0	8	0.0	11.8	1	93	0	33	5	131	3.8	7.6	4
13:00-14:00	3	0	2	1	6	16.7	8.8	0	103	1	32	9	145	6.9	8.4	5
14:00-15:00	3	0	0	1	4	25.0	5.9	0	105	0	61	10	176	5.7	10.2	11
15:00-16:00	7	0	1	1	9	11.1	13.2	0	76	1	37	12	126	10.3	7.3	7
16:00-17:00	2	0	3	0	5	0.0	7.4	2	66	1	47	10	124	8.9	7.2	12
17:00-18:00	4	0	2	0	6	0.0	8.8	3	86	1	40	17	144	12.5	8.4	18
18:00-19:00	2	0	1	0	3	0.0	4.4	0	111	1	55	17	184	9.8	10.7	10
全時間合計	37	0	23	8	68	11.8	100.0	11	1093	10	489	129	1721	8.1	100.0	113

方向 種別 時間帯	6								7							
	乗用車 (台)	バス (台)	小型 貨物車 (台)	大型 貨物車 (台)	合計 (台)	大型車 混入率 (%)	時間 係数 (%)	二輪車 (台)	乗用車 (台)	バス (台)	小型 貨物車 (台)	大型 貨物車 (台)	合計 (台)	大型車 混入率 (%)	時間 係数 (%)	二輪車 (台)
7:00-8:00	16	0	5	2	23	8.7	4.4	2	10	0	1	7	18	38.9	3.9	2
8:00-9:00	25	1	9	2	37	8.1	7.1	1	29	1	2	2	34	8.8	7.5	2
9:00-10:00	22	0	11	7	40	17.5	7.7	3	31	0	12	9	52	17.3	11.4	2
10:00-11:00	14	0	5	3	22	13.6	4.2	4	22	0	14	13	49	26.5	10.7	1
11:00-12:00	30	0	13	4	47	8.5	9.0	2	36	0	10	5	51	9.8	11.2	7
12:00-13:00	27	0	10	5	42	11.9	8.1	9	33	0	11	4	48	8.3	10.5	0
13:00-14:00	26	0	15	7	48	14.6	9.2	9	29	1	7	3	40	10.0	8.8	1
14:00-15:00	31	0	23	9	63	14.3	12.1	14	15	0	5	5	25	20.0	5.5	0
15:00-16:00	26	0	19	3	48	6.3	9.2	6	27	0	12	0	39	0.0	8.6	2
16:00-17:00	30	2	5	2	39	10.3	7.5	4	23	0	10	1	34	2.9	7.5	2
17:00-18:00	34	0	1	1	36	2.8	6.9	4	28	0	6	1	35	2.9	7.7	7
18:00-19:00	54	0	20	2	76	2.6	14.6	9	26	0	5	0	31	0.0	6.8	5
全時間合計	335	3	136	47	521	9.6	100.0	67	309	2	95	50	456	11.4	100.0	31

方向別自動車交通量調査表

調査地点 : No.51 R246-01 市ヶ尾

調査年月日 : 令和 4年 1月20日(木) 天候:晴れ

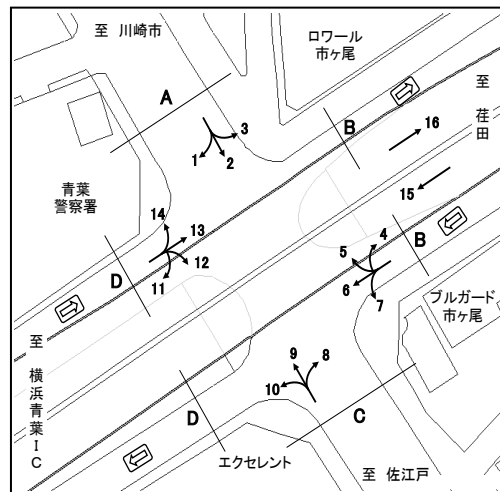

時間帯	方向 種別								B 合計 (4+ 5+ 6+ 7)							
		乗用車 (台)	バス (台)	小型 貨物車 (台)	大型 貨物車 (台)	合計 (台)	大型車 混入率 (%)	時間 係数 (%)	二輪車 (台)	乗用車 (台)	バス (台)	小型 貨物車 (台)	大型 貨物車 (台)	合計 (台)	大型車 混入率 (%)	時間 係数 (%)
7:00- 8:00									114	0	41	17	172	9.9	6.2	15
8:00- 9:00									159	4	48	13	224	7.6	8.1	11
9:00-10:00									162	1	71	23	257	9.3	9.3	12
10:00-11:00									119	1	65	34	219	16.0	7.9	19
11:00-12:00									147	1	50	21	219	10.0	7.9	20
12:00-13:00									156	0	59	14	229	6.1	8.3	14
13:00-14:00									161	2	56	20	239	9.2	8.6	15
14:00-15:00									154	0	89	25	268	9.3	9.7	25
15:00-16:00									136	1	69	16	222	7.7	8.0	15
16:00-17:00									121	3	65	13	202	7.9	7.3	20
17:00-18:00									152	1	49	19	221	9.0	8.0	32
18:00-19:00									193	1	81	19	294	6.8	10.6	24
全時間合計									1774	15	743	234	2766	9.0	100.0	222

方向別自動車交通量調査表

調査地点 : No.51 R246-01 市ヶ尾

調査年月日 : 令和 4年 1月20日(木) 天候:晴れ

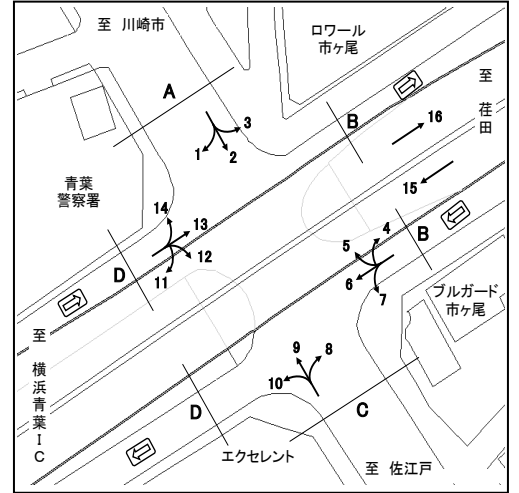

方向	8								9								
	種別	乗用車 (台)	バス (台)	小型 貨物車 (台)	大型 貨物車 (台)	合計 (台)	大型車 混入率 (%)	時間 係数 (%)	二輪車 (台)	乗用車 (台)	バス (台)	小型 貨物車 (台)	大型 貨物車 (台)	合計 (台)	大型車 混入率 (%)	時間 係数 (%)	二輪車 (台)
7:00-8:00		29	0	8	4	41	9.8	4.9	9	261	20	107	51	439	16.2	8.0	31
8:00-9:00		29	0	12	8	49	16.3	5.8	5	276	14	90	48	428	14.5	7.8	16
9:00-10:00		46	0	15	7	68	10.3	8.1	6	265	13	90	48	416	14.7	7.5	14
10:00-11:00		44	0	20	7	71	9.9	8.4	2	227	8	97	46	378	14.3	6.8	18
11:00-12:00		52	0	18	6	76	7.9	9.0	2	250	9	132	38	429	11.0	7.8	25
12:00-13:00		57	0	9	5	71	7.0	8.4	3	299	4	91	36	430	9.3	7.8	24
13:00-14:00		50	0	19	8	77	10.4	9.1	3	324	9	133	35	501	8.8	9.1	16
14:00-15:00		70	0	16	9	95	9.5	11.3	3	339	8	84	27	458	7.6	8.3	19
15:00-16:00		55	1	18	7	81	9.9	9.6	5	312	14	97	27	450	9.1	8.2	8
16:00-17:00		50	0	14	7	71	9.9	8.4	7	324	23	104	32	483	11.4	8.7	28
17:00-18:00		54	1	12	4	71	7.0	8.4	3	419	8	125	25	577	5.7	10.5	32
18:00-19:00		65	0	6	1	72	1.4	8.5	9	386	13	113	20	532	6.2	9.6	48
全時間合計		601	2	167	73	843	8.9	100.0	57	3682	143	1263	433	5521	10.4	100.0	279

方向	10								C 合計 (8+9+10)								
	種別	乗用車 (台)	バス (台)	小型 貨物車 (台)	大型 貨物車 (台)	合計 (台)	大型車 混入率 (%)	時間 係数 (%)	二輪車 (台)	乗用車 (台)	バス (台)	小型 貨物車 (台)	大型 貨物車 (台)	合計 (台)	大型車 混入率 (%)	時間 係数 (%)	二輪車 (台)
7:00-8:00		76	1	32	24	133	18.8	6.8	7	366	21	147	79	613	16.3	7.4	47
8:00-9:00		84	2	34	27	147	19.7	7.5	0	389	16	136	83	624	15.9	7.5	21
9:00-10:00		131	2	26	30	189	16.9	9.6	4	442	15	131	85	673	14.9	8.1	24
10:00-11:00		87	3	41	18	149	14.1	7.6	3	358	11	158	71	598	13.7	7.2	23
11:00-12:00		104	1	51	26	182	14.8	9.2	3	406	10	201	70	687	11.6	8.2	30
12:00-13:00		109	0	39	26	174	14.9	8.8	4	465	4	139	67	675	10.5	8.1	31
13:00-14:00		121	0	34	19	174	10.9	8.8	5	495	9	186	62	752	9.4	9.0	24
14:00-15:00		128	2	44	31	205	16.1	10.4	8	537	10	144	67	758	10.2	9.1	30
15:00-16:00		111	1	42	27	181	15.5	9.2	6	478	16	157	61	712	10.8	8.5	19
16:00-17:00		101	6	27	8	142	9.9	7.2	9	475	29	145	47	696	10.9	8.4	44
17:00-18:00		114	0	13	3	130	2.3	6.6	3	587	9	150	32	778	5.3	9.3	38
18:00-19:00		132	0	27	5	164	3.0	8.3	11	583	13	146	26	768	5.1	9.2	68
全時間合計		1298	18	410	244	1970	13.3	100.0	63	5581	163	1840	750	8334	11.0	100.0	399

方向別自動車交通量調査表

調査地点 : No.51 R246-01 市ヶ尾

調査年月日 : 令和 4年 1月20日(木) 天候:晴れ

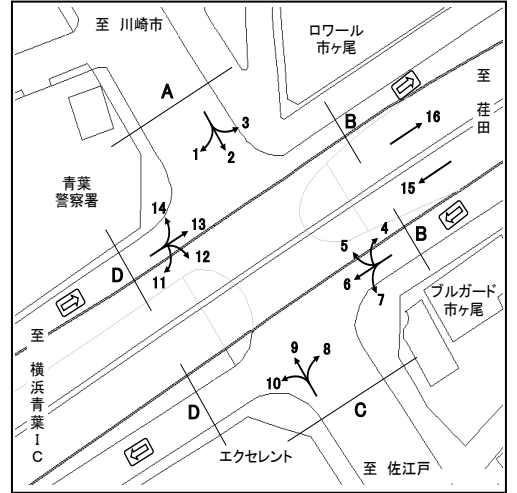

方向 種別 時間帯	11								12							
	乗用車 (台)	バス (台)	小型 貨物車 (台)	大型 貨物車 (台)	合計 (台)	大型車 混入率 (%)	時間 係数 (%)	二輪車 (台)	乗用車 (台)	バス (台)	小型 貨物車 (台)	大型 貨物車 (台)	合計 (台)	大型車 混入率 (%)	時間 係数 (%)	二輪車 (台)
7:00- 8:00	5	0	1	0	6	0.0	3.6	0	192	3	67	22	284	8.8	10.1	24
8:00- 9:00	8	0	0	8	16	50.0	9.6	0	257	3	40	16	316	6.0	11.3	11
9:00-10:00	11	0	1	7	19	36.8	11.4	0	190	0	60	46	296	15.5	10.6	13
10:00-11:00	5	0	4	10	19	52.6	11.4	1	128	1	55	40	224	18.3	8.0	8
11:00-12:00	11	0	4	4	19	21.1	11.4	0	124	5	40	26	195	15.9	7.0	9
12:00-13:00	4	0	1	3	8	37.5	4.8	0	150	2	38	26	216	13.0	7.7	11
13:00-14:00	7	0	1	8	16	50.0	9.6	0	168	2	36	13	219	6.8	7.8	6
14:00-15:00	6	0	1	0	7	0.0	4.2	1	165	6	42	16	229	9.6	8.2	2
15:00-16:00	9	0	3	1	13	7.7	7.8	0	129	2	39	21	191	12.0	6.8	3
16:00-17:00	14	0	6	0	20	0.0	12.0	0	138	3	46	23	210	12.4	7.5	9
17:00-18:00	10	0	1	1	12	8.3	7.2	1	158	3	44	16	221	8.6	7.9	14
18:00-19:00	4	0	4	3	11	27.3	6.6	0	159	3	33	5	200	4.0	7.1	16
全時間合計	94	0	27	45	166	27.1	100.0	3	1958	33	540	270	2801	10.8	100.0	126

方向 種別 時間帯	13								14							
	乗用車 (台)	バス (台)	小型 貨物車 (台)	大型 貨物車 (台)	合計 (台)	大型車 混入率 (%)	時間 係数 (%)	二輪車 (台)	乗用車 (台)	バス (台)	小型 貨物車 (台)	大型 貨物車 (台)	合計 (台)	大型車 混入率 (%)	時間 係数 (%)	二輪車 (台)
7:00- 8:00	21	1	11	0	33	3.0	7.7	10	49	0	30	13	92	14.1	5.7	2
8:00- 9:00	19	0	14	3	36	8.3	8.4	15	72	0	47	20	139	14.4	8.5	5
9:00-10:00	36	0	13	3	52	5.8	12.1	3	88	0	41	24	153	15.7	9.4	4
10:00-11:00	25	0	9	2	36	5.6	8.4	0	91	0	29	18	138	13.0	8.5	1
11:00-12:00	20	0	10	1	31	3.2	7.2	2	92	0	19	20	131	15.3	8.1	3
12:00-13:00	17	0	10	5	32	15.6	7.4	3	88	0	25	18	131	13.7	8.1	7
13:00-14:00	22	0	11	3	36	8.3	8.4	2	93	0	28	12	133	9.0	8.2	3
14:00-15:00	24	0	12	1	37	2.7	8.6	4	100	1	36	13	150	9.3	9.2	2
15:00-16:00	26	1	8	1	36	5.6	8.4	1	97	0	28	14	139	10.1	8.5	4
16:00-17:00	31	0	8	1	40	2.5	9.3	3	101	0	32	16	149	10.7	9.2	5
17:00-18:00	28	0	8	2	38	5.3	8.8	2	97	0	27	9	133	6.8	8.2	5
18:00-19:00	19	0	3	2	24	8.3	5.6	2	90	0	27	22	139	15.8	8.5	5
全時間合計	288	2	117	24	431	6.0	100.0	47	1058	1	369	199	1627	12.3	100.0	46

方向別自動車交通量調査表

調査地点 : No.51 R246-01 市ヶ尾

調査年月日 : 令和 4年 1月20日(木) 天候:晴れ

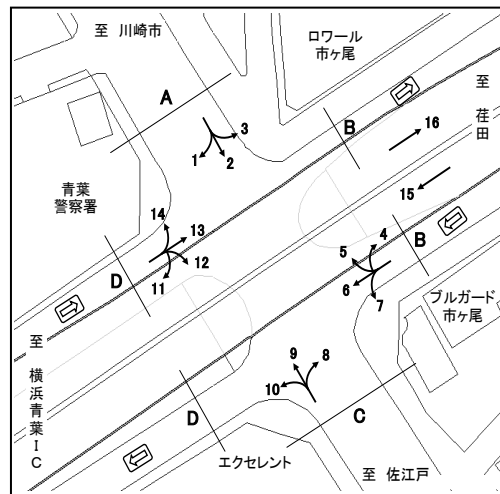

時間帯	方向								D 合計 (11+12+13+14)							
	種別	乗用車 (台)	バス (台)	小型 貨物車 (台)	大型 貨物車 (台)	合計 (台)	大型車 混入率 (%)	時間 係数 (%)	二輪車 (台)	乗用車 (台)	バス (台)	小型 貨物車 (台)	大型 貨物車 (台)	合計 (台)	大型車 混入率 (%)	時間 係数 (%)
7:00- 8:00									267	4	109	35	415	9.4	8.3	36
8:00- 9:00									356	3	101	47	507	9.9	10.1	31
9:00-10:00									325	0	115	80	520	15.4	10.3	20
10:00-11:00									249	1	97	70	417	17.0	8.3	10
11:00-12:00									247	5	73	51	376	14.9	7.5	14
12:00-13:00									259	2	74	52	387	14.0	7.7	21
13:00-14:00									290	2	76	36	404	9.4	8.0	11
14:00-15:00									295	7	91	30	423	8.7	8.4	9
15:00-16:00									261	3	78	37	379	10.6	7.5	8
16:00-17:00									284	3	92	40	419	10.3	8.3	17
17:00-18:00									293	3	80	28	404	7.7	8.0	22
18:00-19:00									272	3	67	32	374	9.4	7.4	23
全時間合計									3398	36	1053	538	5025	11.4	100.0	222

方向別自動車交通量調査表

調査地点 : No.51 R246-01 市ヶ尾

調査年月日 : 令和 4年 1月20日(木) 天候:晴れ

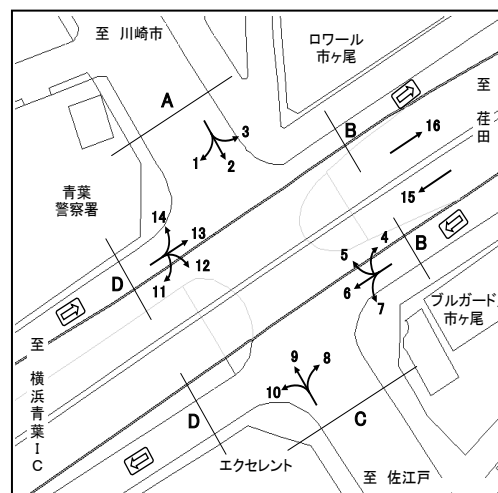

方向 種別 時間帯	15								16							
	乗用車 (台)	バス (台)	小型 貨物車 (台)	大型 貨物車 (台)	合計 (台)	大型車 混入率 (%)	時間 係数 (%)	二輪車 (台)	乗用車 (台)	バス (台)	小型 貨物車 (台)	大型 貨物車 (台)	合計 (台)	大型車 混入率 (%)	時間 係数 (%)	二輪車 (台)
7:00- 8:00	1355	8	434	240	2037	12.2	10.1	109	933	12	605	225	1775	13.4	8.5	199
8:00- 9:00	1097	7	360	205	1669	12.7	8.2	75	1012	3	463	251	1729	14.7	8.2	161
9:00-10:00	962	5	358	284	1609	18.0	7.9	60	915	3	378	272	1568	17.5	7.5	71
10:00-11:00	903	4	417	329	1653	20.1	8.2	77	1532	7	350	301	2190	14.1	10.4	52
11:00-12:00	893	5	416	303	1617	19.0	8.0	48	776	2	322	258	1358	19.1	6.5	43
12:00-13:00	1039	6	349	254	1648	15.8	8.1	48	872	1	321	245	1439	17.1	6.9	66
13:00-14:00	1043	2	372	226	1643	13.9	8.1	42	887	2	357	204	1450	14.2	6.9	46
14:00-15:00	899	2	442	224	1567	14.4	7.7	77	939	2	347	194	1482	13.2	7.1	60
15:00-16:00	960	6	425	206	1597	13.3	7.9	61	1071	1	348	133	1553	8.6	7.4	58
16:00-17:00	1005	15	461	186	1667	12.1	8.2	61	1926	5	383	124	2438	5.3	11.6	77
17:00-18:00	1120	15	538	116	1789	7.3	8.8	124	1099	3	424	90	1616	5.8	7.7	74
18:00-19:00	1258	8	408	91	1765	5.6	8.7	139	1892	0	352	130	2374	5.5	11.3	90
全時間合計	12534	83	4980	2664	20261	13.6	100.0	921	13854	41	4650	2427	20972	11.8	100.0	997

方向 種別 時間帯									合計 (15+16)							
	乗用車 (台)	バス (台)	小型 貨物車 (台)	大型 貨物車 (台)	合計 (台)	大型車 混入率 (%)	時間 係数 (%)	二輪車 (台)	乗用車 (台)	バス (台)	小型 貨物車 (台)	大型 貨物車 (台)	合計 (台)	大型車 混入率 (%)	時間 係数 (%)	二輪車 (台)
7:00- 8:00									2288	20	1039	465	3812	12.7	9.2	308
8:00- 9:00									2109	10	823	456	3398	13.7	8.2	236
9:00-10:00									1877	8	736	556	3177	17.8	7.7	131
10:00-11:00									2435	11	767	630	3843	16.7	9.3	129
11:00-12:00									1669	7	738	561	2975	19.1	7.2	91
12:00-13:00									1911	7	670	499	3087	16.4	7.5	114
13:00-14:00									1930	4	729	430	3093	14.0	7.5	88
14:00-15:00									1838	4	789	418	3049	13.8	7.4	137
15:00-16:00									2031	7	773	339	3150	11.0	7.6	119
16:00-17:00									2931	20	844	310	4105	8.0	10.0	138
17:00-18:00									2219	18	962	206	3405	6.6	8.3	198
18:00-19:00									3150	8	760	221	4139	5.5	10.0	229
全時間合計									26388	124	9630	5091	41233	12.6	100.0	1918

方向別自動車交通量調査表

調査地点 : No.52 R246-07 下長津田

調査年月日 : 令和 4年 1月26日(水) 天候:曇りのち晴れ

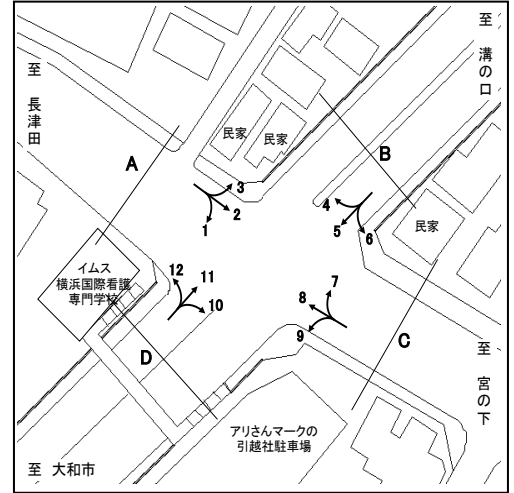

方向 種別 時間帯	1								2							
	乗用車 (台)	バス (台)	小型 貨物車 (台)	大型 貨物車 (台)	合計 (台)	大型車 混入率 (%)	時間 係数 (%)	二輪車 (台)	乗用車 (台)	バス (台)	小型 貨物車 (台)	大型 貨物車 (台)	合計 (台)	大型車 混入率 (%)	時間 係数 (%)	二輪車 (台)
7:00- 8:00	10	3	2	2	17	29.4	10.0	1	132	3	30	4	169	4.1	10.7	22
8:00- 9:00	6	1	3	0	10	10.0	5.9	2	123	4	26	4	157	5.1	10.0	14
9:00-10:00	11	2	6	2	21	19.0	12.4	1	102	4	23	9	138	9.4	8.8	8
10:00-11:00	8	0	3	3	14	21.4	8.2	2	82	4	28	6	120	8.3	7.6	11
11:00-12:00	11	0	6	3	20	15.0	11.8	3	92	3	32	6	133	6.8	8.4	11
12:00-13:00	7	0	3	1	11	9.1	6.5	1	104	3	22	2	131	3.8	8.3	20
13:00-14:00	4	0	3	1	8	12.5	4.7	3	79	3	17	6	105	8.6	6.7	8
14:00-15:00	7	0	4	3	14	21.4	8.2	1	90	4	26	2	122	4.9	7.8	14
15:00-16:00	8	1	3	1	13	15.4	7.6	4	82	5	30	2	119	5.9	7.6	16
16:00-17:00	10	0	3	1	14	7.1	8.2	1	92	5	31	4	132	6.8	8.4	18
17:00-18:00	11	0	2	1	14	7.1	8.2	1	107	3	14	1	125	3.2	7.9	11
18:00-19:00	11	0	3	0	14	0.0	8.2	0	99	3	19	2	123	4.1	7.8	18
全時間合計	104	7	41	18	170	14.7	100.0	20	1184	44	298	48	1574	5.8	100.0	171

方向 種別 時間帯	3								A 合計 (1+ 2+ 3)							
	乗用車 (台)	バス (台)	小型 貨物車 (台)	大型 貨物車 (台)	合計 (台)	大型車 混入率 (%)	時間 係数 (%)	二輪車 (台)	乗用車 (台)	バス (台)	小型 貨物車 (台)	大型 貨物車 (台)	合計 (台)	大型車 混入率 (%)	時間 係数 (%)	二輪車 (台)
7:00- 8:00	48	1	21	8	78	11.5	10.0	1	190	7	53	14	264	8.0	10.5	24
8:00- 9:00	34	2	17	10	63	19.0	8.1	1	163	7	46	14	230	9.1	9.1	17
9:00-10:00	48	0	16	6	70	8.6	9.0	1	161	6	45	17	229	10.0	9.1	10
10:00-11:00	43	0	20	2	65	3.1	8.3	1	133	4	51	11	199	7.5	7.9	14
11:00-12:00	39	1	15	4	59	8.5	7.6	1	142	4	53	13	212	8.0	8.4	15
12:00-13:00	47	1	13	3	64	6.3	8.2	2	158	4	38	6	206	4.9	8.2	23
13:00-14:00	38	1	16	7	62	12.9	7.9	3	121	4	36	14	175	10.3	6.9	14
14:00-15:00	42	1	17	1	61	3.3	7.8	0	139	5	47	6	197	5.6	7.8	15
15:00-16:00	39	1	14	0	54	1.9	6.9	0	129	7	47	3	186	5.4	7.4	20
16:00-17:00	53	0	17	2	72	2.8	9.2	1	155	5	51	7	218	5.5	8.6	20
17:00-18:00	66	0	12	0	78	0.0	10.0	3	184	3	28	2	217	2.3	8.6	15
18:00-19:00	41	0	13	1	55	1.8	7.0	2	151	3	35	3	192	3.1	7.6	20
全時間合計	538	8	191	44	781	6.7	100.0	16	1826	59	530	110	2525	6.7	100.0	207

方向別自動車交通量調査表

調査地点 : No.52 R246-07 下長津田

調査年月日 : 令和 4年 1月26日(水) 天候:曇りのち晴れ

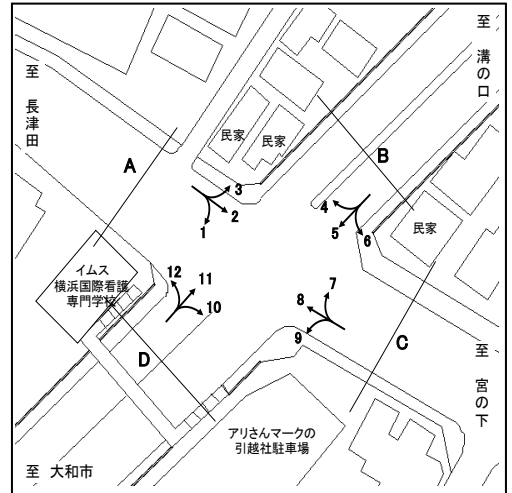

方向 種別 時間帯	4								5							
	乗用車 (台)	バス (台)	小型 貨物車 (台)	大型 貨物車 (台)	合計 (台)	大型車 混入率 (%)	時間 係数 (%)	二輪車 (台)	乗用車 (台)	バス (台)	小型 貨物車 (台)	大型 貨物車 (台)	合計 (台)	大型車 混入率 (%)	時間 係数 (%)	二輪車 (台)
7:00- 8:00	112	0	56	5	173	2.9	9.7	5	682	0	307	219	1208	18.1	8.4	83
8:00- 9:00	109	0	37	4	150	2.7	8.4	1	708	2	250	198	1158	17.3	8.1	68
9:00-10:00	73	0	34	9	116	7.8	6.5	4	604	2	217	254	1077	23.8	7.5	42
10:00-11:00	78	0	36	8	122	6.6	6.8	4	626	0	251	298	1175	25.4	8.2	38
11:00-12:00	70	0	33	3	106	2.8	5.9	8	674	2	276	325	1277	25.6	8.9	28
12:00-13:00	96	0	33	7	136	5.1	7.6	3	643	0	264	241	1148	21.0	8.0	35
13:00-14:00	81	0	31	0	112	0.0	6.3	3	694	0	354	249	1297	19.2	9.1	43
14:00-15:00	91	0	47	3	141	2.1	7.9	4	651	3	260	274	1188	23.3	8.3	32
15:00-16:00	102	1	38	6	147	4.8	8.2	1	639	1	312	211	1163	18.2	8.1	36
16:00-17:00	120	0	51	3	174	1.7	9.7	2	678	2	334	167	1181	14.3	8.3	46
17:00-18:00	149	0	49	4	202	2.0	11.3	13	762	3	313	131	1209	11.1	8.4	102
18:00-19:00	174	0	38	0	212	0.0	11.8	11	879	1	275	73	1228	6.0	8.6	96
全時間合計	1255	1	483	52	1791	3.0	100.0	59	8240	16	3413	2640	14309	18.6	100.0	649

方向 種別 時間帯	6								B 合計 (4+ 5+ 6)							
	乗用車 (台)	バス (台)	小型 貨物車 (台)	大型 貨物車 (台)	合計 (台)	大型車 混入率 (%)	時間 係数 (%)	二輪車 (台)	乗用車 (台)	バス (台)	小型 貨物車 (台)	大型 貨物車 (台)	合計 (台)	大型車 混入率 (%)	時間 係数 (%)	二輪車 (台)
7:00- 8:00	26	1	7	9	43	23.3	7.3	1	820	1	370	233	1424	16.4	8.5	89
8:00- 9:00	27	0	12	7	46	15.2	7.8	2	844	2	299	209	1354	15.6	8.1	71
9:00-10:00	18	0	11	8	37	21.6	6.3	0	695	2	262	271	1230	22.2	7.4	46
10:00-11:00	29	0	6	10	45	22.2	7.7	4	733	0	293	316	1342	23.5	8.0	46
11:00-12:00	41	0	8	6	55	10.9	9.4	1	785	2	317	334	1438	23.4	8.6	37
12:00-13:00	42	0	9	4	55	7.3	9.4	2	781	0	306	252	1339	18.8	8.0	40
13:00-14:00	25	0	6	5	36	13.9	6.1	3	800	0	391	254	1445	17.6	8.7	49
14:00-15:00	42	0	8	8	58	13.8	9.9	4	784	3	315	285	1387	20.8	8.3	40
15:00-16:00	51	1	17	6	75	9.3	12.8	2	792	3	367	223	1385	16.3	8.3	39
16:00-17:00	46	0	15	7	68	10.3	11.6	2	844	2	400	177	1423	12.6	8.5	50
17:00-18:00	30	0	7	2	39	5.1	6.7	1	941	3	369	137	1450	9.7	8.7	116
18:00-19:00	21	0	6	2	29	6.9	4.9	1	1074	1	319	75	1469	5.2	8.8	108
全時間合計	398	2	112	74	586	13.0	100.0	23	9893	19	4008	2766	16686	16.7	100.0	731

方向別自動車交通量調査表

調査地点 : No.52 R246-07 下長津田

調査年月日 : 令和 4年 1月26日(水) 天候:曇りのち晴れ

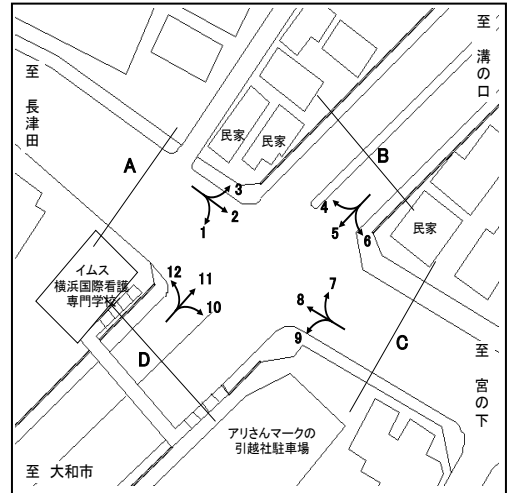

方向 種別 時間帯	7								8							
	乗用車 (台)	バス (台)	小型 貨物車 (台)	大型 貨物車 (台)	合計 (台)	大型車 混入率 (%)	時間 係数 (%)	二輪車 (台)	乗用車 (台)	バス (台)	小型 貨物車 (台)	大型 貨物車 (台)	合計 (台)	大型車 混入率 (%)	時間 係数 (%)	二輪車 (台)
7:00- 8:00	68	1	33	17	119	15.1	9.2	8	130	6	15	9	160	9.4	7.2	19
8:00- 9:00	75	1	38	5	119	5.0	9.2	3	168	6	22	3	199	4.5	8.9	26
9:00-10:00	47	1	25	10	83	13.3	6.4	1	114	7	29	8	158	9.5	7.1	7
10:00-11:00	64	1	23	19	107	18.7	8.3	1	120	6	22	7	155	8.4	7.0	21
11:00-12:00	85	0	37	12	134	9.0	10.4	3	127	4	39	8	178	6.7	8.0	14
12:00-13:00	64	0	29	7	100	7.0	7.7	4	127	4	24	5	160	5.6	7.2	19
13:00-14:00	72	0	15	5	92	5.4	7.1	3	147	3	28	10	188	6.9	8.4	11
14:00-15:00	60	2	14	4	80	7.5	6.2	3	153	9	32	4	198	6.6	8.9	10
15:00-16:00	65	0	20	10	95	10.5	7.4	3	116	7	30	3	156	6.4	7.0	27
16:00-17:00	92	0	21	5	118	4.2	9.1	0	148	6	32	6	192	6.3	8.6	19
17:00-18:00	92	0	23	6	121	5.0	9.4	5	182	6	57	2	247	3.2	11.1	21
18:00-19:00	100	0	19	4	123	3.3	9.5	9	181	6	46	1	234	3.0	10.5	27
全時間合計	884	6	297	104	1291	8.5	100.0	43	1713	70	376	66	2225	6.1	100.0	221

方向 種別 時間帯	9								C 合計 (7+ 8+ 9)							
	乗用車 (台)	バス (台)	小型 貨物車 (台)	大型 貨物車 (台)	合計 (台)	大型車 混入率 (%)	時間 係数 (%)	二輪車 (台)	乗用車 (台)	バス (台)	小型 貨物車 (台)	大型 貨物車 (台)	合計 (台)	大型車 混入率 (%)	時間 係数 (%)	二輪車 (台)
7:00- 8:00	43	0	17	17	77	22.1	4.9	1	241	7	65	43	356	14.0	7.0	28
8:00- 9:00	64	0	21	14	99	14.1	6.3	4	307	7	81	22	417	7.0	8.2	33
9:00-10:00	56	1	14	24	95	26.3	6.1	7	217	9	68	42	336	15.2	6.6	15
10:00-11:00	64	0	30	29	123	23.6	7.8	4	248	7	75	55	385	16.1	7.6	26
11:00-12:00	95	0	30	23	148	15.5	9.4	5	307	4	106	43	460	10.2	9.0	22
12:00-13:00	71	0	26	24	121	19.8	7.7	5	262	4	79	36	381	10.5	7.5	28
13:00-14:00	80	0	20	22	122	18.0	7.8	2	299	3	63	37	402	10.0	7.9	16
14:00-15:00	79	3	23	15	120	15.0	7.7	5	292	14	69	23	398	9.3	7.8	18
15:00-16:00	85	2	39	23	149	16.8	9.5	6	266	9	89	36	400	11.3	7.9	36
16:00-17:00	69	4	24	24	121	23.1	7.7	3	309	10	77	35	431	10.4	8.5	22
17:00-18:00	127	0	26	14	167	8.4	10.7	8	401	6	106	22	535	5.2	10.5	34
18:00-19:00	166	0	36	23	225	10.2	14.4	4	447	6	101	28	582	5.8	11.4	40
全時間合計	999	10	306	252	1567	16.7	100.0	54	3596	86	979	422	5083	10.0	100.0	318

方向別自動車交通量調査表

調査地点 : No.52 R246-07 下長津田

調査年月日 : 令和 4年 1月26日(水) 天候:曇りのち晴れ

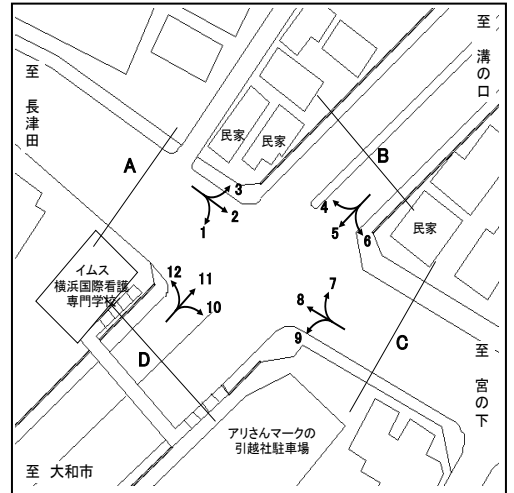

方向 種別 時間帯	10								11							
	乗用車 (台)	バス (台)	小型 貨物車 (台)	大型 貨物車 (台)	合計 (台)	大型車 混入率 (%)	時間 係数 (%)	二輪車 (台)	乗用車 (台)	バス (台)	小型 貨物車 (台)	大型 貨物車 (台)	合計 (台)	大型車 混入率 (%)	時間 係数 (%)	二輪車 (台)
7:00-8:00	46	1	17	18	82	23.2	7.0	11	690	2	396	241	1329	18.3	9.3	127
8:00-9:00	42	2	27	12	83	16.9	7.1	14	678	2	416	230	1326	17.5	9.2	93
9:00-10:00	49	0	22	17	88	19.3	7.5	4	580	3	327	333	1243	27.0	8.7	58
10:00-11:00	57	0	26	12	95	12.6	8.1	0	504	3	257	235	999	23.8	7.0	26
11:00-12:00	59	0	20	18	97	18.6	8.3	2	669	1	244	180	1094	16.5	7.6	24
12:00-13:00	65	0	19	18	102	17.6	8.7	5	692	0	268	232	1192	19.5	8.3	37
13:00-14:00	75	0	26	18	119	15.1	10.2	2	694	1	213	184	1092	16.9	7.6	36
14:00-15:00	80	1	26	17	124	14.5	10.6	2	729	1	242	171	1143	15.0	8.0	35
15:00-16:00	75	0	24	12	111	10.8	9.5	3	794	2	277	140	1213	11.7	8.5	45
16:00-17:00	60	0	16	7	83	8.4	7.1	5	880	0	265	92	1237	7.4	8.6	39
17:00-18:00	60	0	18	4	82	4.9	7.0	5	922	1	249	47	1219	3.9	8.5	58
18:00-19:00	91	0	11	1	103	1.0	8.8	5	972	3	215	61	1251	5.1	8.7	75
全時間合計	759	4	252	154	1169	13.5	100.0	58	8804	19	3369	2146	14338	15.1	100.0	653

方向 種別 時間帯	12								D 合計 (10+11+12)							
	乗用車 (台)	バス (台)	小型 貨物車 (台)	大型 貨物車 (台)	合計 (台)	大型車 混入率 (%)	時間 係数 (%)	二輪車 (台)	乗用車 (台)	バス (台)	小型 貨物車 (台)	大型 貨物車 (台)	合計 (台)	大型車 混入率 (%)	時間 係数 (%)	二輪車 (台)
7:00-8:00	1	0	0	1	2	50.0	1.9	0	737	3	413	260	1413	18.6	9.0	138
8:00-9:00	3	0	1	3	7	42.9	6.5	0	723	4	444	245	1416	17.6	9.1	107
9:00-10:00	6	0	3	1	10	10.0	9.3	0	635	3	352	351	1341	26.4	8.6	62
10:00-11:00	5	0	2	0	7	0.0	6.5	0	566	3	285	247	1101	22.7	7.1	26
11:00-12:00	4	0	0	0	4	0.0	3.7	0	732	1	264	198	1195	16.7	7.7	26
12:00-13:00	8	0	4	2	14	14.3	13.0	1	765	0	291	252	1308	19.3	8.4	43
13:00-14:00	8	0	3	1	12	8.3	11.1	1	777	1	242	203	1223	16.7	7.8	39
14:00-15:00	7	0	7	1	15	6.7	13.9	1	816	2	275	189	1282	14.9	8.2	38
15:00-16:00	5	0	2	0	7	0.0	6.5	0	874	2	303	152	1331	11.6	8.5	48
16:00-17:00	5	0	2	0	7	0.0	6.5	0	945	0	283	99	1327	7.5	8.5	44
17:00-18:00	6	0	2	1	9	11.1	8.3	0	988	1	269	52	1310	4.0	8.4	63
18:00-19:00	11	1	2	0	14	7.1	13.0	3	1074	4	228	62	1368	4.8	8.8	83
全時間合計	69	1	28	10	108	10.2	100.0	6	9632	24	3649	2310	15615	14.9	100.0	717

方向別自動車交通量調査表

調査地点 : No.53 R246-08 新石川

調査年月日 : 令和 4年 1月19日(水) 天候:晴れのち曇り

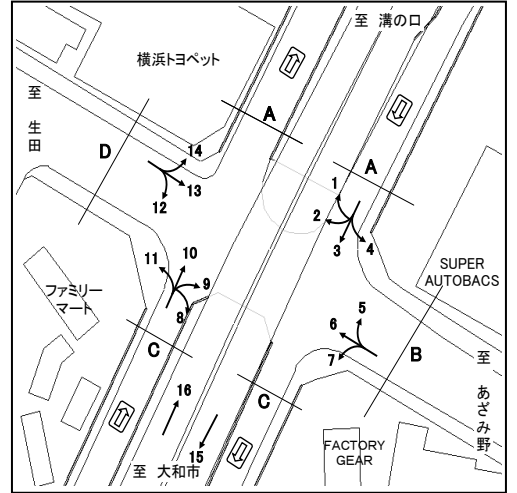

方向 種別 時間帯	1								2							
	乗用車 (台)	バス (台)	小型 貨物車 (台)	大型 貨物車 (台)	合計 (台)	大型車 混入率 (%)	時間 係数 (%)	二輪車 (台)	乗用車 (台)	バス (台)	小型 貨物車 (台)	大型 貨物車 (台)	合計 (台)	大型車 混入率 (%)	時間 係数 (%)	二輪車 (台)
7:00-8:00	5	0	0	2	7	28.6	5.1	0	72	0	28	5	105	4.8	6.9	10
8:00-9:00	9	0	6	3	18	16.7	13.2	1	116	6	36	3	161	5.6	10.6	15
9:00-10:00	9	0	1	1	11	9.1	8.1	0	74	0	21	5	100	5.0	6.6	6
10:00-11:00	6	0	0	5	11	45.5	8.1	1	90	0	23	9	122	7.4	8.0	2
11:00-12:00	11	0	2	1	14	7.1	10.3	0	68	0	14	8	90	8.9	5.9	7
12:00-13:00	10	0	3	2	15	13.3	11.0	0	81	0	19	5	105	4.8	6.9	7
13:00-14:00	6	0	0	1	7	14.3	5.1	1	82	0	24	1	107	0.9	7.0	4
14:00-15:00	11	0	6	0	17	0.0	12.5	0	80	0	20	0	100	0.0	6.6	4
15:00-16:00	11	0	5	2	18	11.1	13.2	0	121	1	29	2	153	2.0	10.1	7
16:00-17:00	5	0	3	1	9	11.1	6.6	1	153	0	43	13	209	6.2	13.8	12
17:00-18:00	5	0	1	0	6	0.0	4.4	0	134	0	18	9	161	5.6	10.6	10
18:00-19:00	3	0	0	0	3	0.0	2.2	0	94	0	10	3	107	2.8	7.0	11
全時間合計	91	0	27	18	136	13.2	100.0	4	1165	7	285	63	1520	4.6	100.0	95

方向 種別 時間帯	3								4							
	乗用車 (台)	バス (台)	小型 貨物車 (台)	大型 貨物車 (台)	合計 (台)	大型車 混入率 (%)	時間 係数 (%)	二輪車 (台)	乗用車 (台)	バス (台)	小型 貨物車 (台)	大型 貨物車 (台)	合計 (台)	大型車 混入率 (%)	時間 係数 (%)	二輪車 (台)
7:00-8:00	5	0	3	2	10	20.0	3.4	3	15	0	9	6	30	20.0	4.4	2
8:00-9:00	14	0	9	0	23	0.0	7.9	3	17	0	9	6	32	18.8	4.7	1
9:00-10:00	7	0	2	0	9	0.0	3.1	2	17	0	10	10	37	27.0	5.4	0
10:00-11:00	11	0	4	1	16	6.3	5.5	1	45	0	11	9	65	13.8	9.4	1
11:00-12:00	10	0	4	0	14	0.0	4.8	4	22	0	5	1	28	3.6	4.1	1
12:00-13:00	17	0	3	0	20	0.0	6.9	3	33	0	10	7	50	14.0	7.3	1
13:00-14:00	17	0	5	4	26	15.4	9.0	4	36	4	13	9	62	21.0	9.0	2
14:00-15:00	16	0	4	3	23	13.0	7.9	5	47	1	11	9	68	14.7	9.9	1
15:00-16:00	29	0	14	4	47	8.5	16.2	3	67	0	15	5	87	5.7	12.6	3
16:00-17:00	33	0	19	4	56	7.1	19.3	3	97	0	27	15	139	10.8	20.2	1
17:00-18:00	13	0	5	2	20	10.0	6.9	2	39	0	11	3	53	5.7	7.7	0
18:00-19:00	17	0	9	0	26	0.0	9.0	4	28	0	7	2	37	5.4	5.4	0
全時間合計	189	0	81	20	290	6.9	100.0	37	463	5	138	82	688	12.6	100.0	13

方向別自動車交通量調査表

調査地点 : No.53 R246-08 新石川

調査年月日 : 令和 4年 1月19日(水) 天候:晴れのち曇り

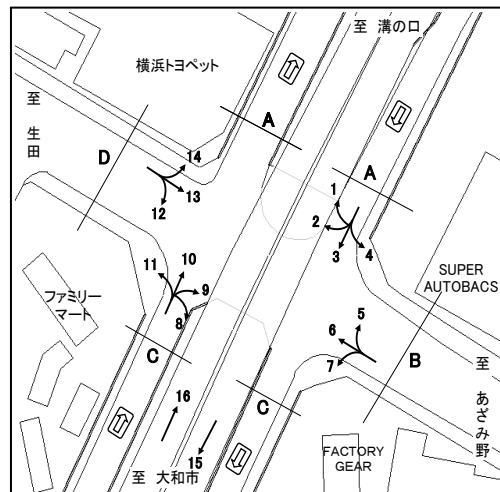

方向 種別 時間帯									A 合計 (1+ 2+ 3+ 4)							
	乗用車 (台)	バス (台)	小型 貨物車 (台)	大型 貨物車 (台)	合計 (台)	大型車 混入率 (%)	時間 係数 (%)	二輪車 (台)	乗用車 (台)	バス (台)	小型 貨物車 (台)	大型 貨物車 (台)	合計 (台)	大型車 混入率 (%)	時間 係数 (%)	二輪車 (台)
7:00- 8:00									97	0	40	15	152	9.9	5.8	15
8:00- 9:00									156	6	60	12	234	7.7	8.9	20
9:00-10:00									107	0	34	16	157	10.2	6.0	8
10:00-11:00									152	0	38	24	214	11.2	8.1	5
11:00-12:00									111	0	25	10	146	6.8	5.5	12
12:00-13:00									141	0	35	14	190	7.4	7.2	11
13:00-14:00									141	4	42	15	202	9.4	7.7	11
14:00-15:00									154	1	41	12	208	6.3	7.9	10
15:00-16:00									228	1	63	13	305	4.6	11.6	13
16:00-17:00									288	0	92	33	413	8.0	15.7	17
17:00-18:00									191	0	35	14	240	5.8	9.1	12
18:00-19:00									142	0	26	5	173	2.9	6.6	15
全時間合計									1908	12	531	183	2634	7.4	100.0	149

方向別自動車交通量調査表

調査地点 : No.53 R246-08 新石川

調査年月日 : 令和 4年 1月19日(水) 天候:晴れのち曇り

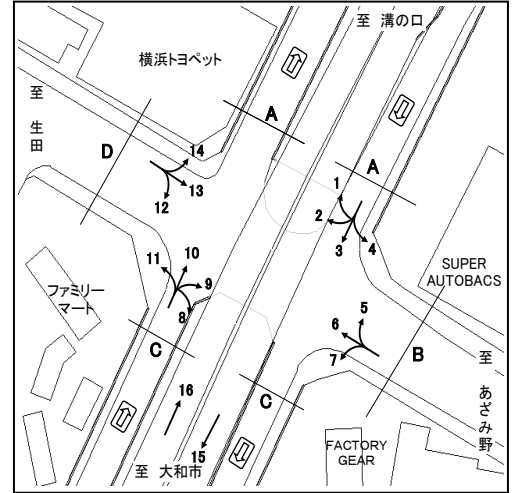

方向	5								6							
	乗用車 (台)	バス (台)	小型 貨物車 (台)	大型 貨物車 (台)	合計 (台)	大型車 混入率 (%)	時間 係数 (%)	二輪車 (台)	乗用車 (台)	バス (台)	小型 貨物車 (台)	大型 貨物車 (台)	合計 (台)	大型車 混入率 (%)	時間 係数 (%)	二輪車 (台)
7:00-8:00	41	0	12	8	61	13.1	5.0	6	392	14	148	50	604	10.6	8.4	35
8:00-9:00	84	4	13	5	106	8.5	8.8	1	453	23	88	25	589	8.1	8.2	22
9:00-10:00	67	0	10	7	84	8.3	6.9	0	395	11	72	28	506	7.7	7.0	14
10:00-11:00	60	1	16	7	84	9.5	6.9	4	377	7	100	42	526	9.3	7.3	14
11:00-12:00	83	0	30	11	124	8.9	10.3	2	430	8	176	36	650	6.8	9.0	8
12:00-13:00	81	0	21	9	111	8.1	9.2	4	423	7	82	39	551	8.3	7.6	22
13:00-14:00	74	3	15	8	100	11.0	8.3	2	406	11	93	24	534	6.6	7.4	16
14:00-15:00	63	2	14	3	82	6.1	6.8	3	462	16	60	15	553	5.6	7.7	12
15:00-16:00	99	0	11	3	113	2.7	9.3	4	609	4	49	18	680	3.2	9.4	15
16:00-17:00	90	1	28	3	122	3.3	10.1	6	565	14	100	16	695	4.3	9.6	30
17:00-18:00	89	2	32	2	125	3.2	10.3	2	528	15	111	6	660	3.2	9.1	39
18:00-19:00	72	1	21	3	97	4.1	8.0	9	571	17	67	14	669	4.6	9.3	63
全時間合計	903	14	223	69	1209	6.9	100.0	43	5611	147	1146	313	7217	6.4	100.0	290

方向	7								B 合計 (5+ 6+ 7)							
	乗用車 (台)	バス (台)	小型 貨物車 (台)	大型 貨物車 (台)	合計 (台)	大型車 混入率 (%)	時間 係数 (%)	二輪車 (台)	乗用車 (台)	バス (台)	小型 貨物車 (台)	大型 貨物車 (台)	合計 (台)	大型車 混入率 (%)	時間 係数 (%)	二輪車 (台)
7:00-8:00	141	0	60	27	228	11.8	11.1	12	574	14	220	85	893	11.1	8.5	53
8:00-9:00	103	2	21	12	138	10.1	6.7	2	640	29	122	42	833	8.5	7.9	25
9:00-10:00	93	2	24	33	152	23.0	7.4	2	555	13	106	68	742	10.9	7.1	16
10:00-11:00	105	1	43	26	175	15.4	8.5	5	542	9	159	75	785	10.7	7.5	23
11:00-12:00	120	0	46	28	194	14.4	9.5	7	633	8	252	75	968	8.6	9.2	17
12:00-13:00	123	0	39	20	182	11.0	8.9	4	627	7	142	68	844	8.9	8.1	30
13:00-14:00	121	0	33	25	179	14.0	8.7	3	601	14	141	57	813	8.7	7.8	21
14:00-15:00	91	2	37	16	146	12.3	7.1	4	616	20	111	34	781	6.9	7.5	19
15:00-16:00	84	1	16	8	109	8.3	5.3	1	792	5	76	29	902	3.8	8.6	20
16:00-17:00	102	1	55	22	180	12.8	8.8	8	757	16	183	41	997	5.7	9.5	44
17:00-18:00	115	3	59	4	181	3.9	8.8	13	732	20	202	12	966	3.3	9.2	54
18:00-19:00	145	0	33	10	188	5.3	9.2	7	788	18	121	27	954	4.7	9.1	79
全時間合計	1343	12	466	231	2052	11.8	100.0	68	7857	173	1835	613	10478	7.5	100.0	401

方向別自動車交通量調査表

調査地点 : No.53 R246-08 新石川

調査年月日 : 令和 4年 1月19日(水) 天候:晴れのち曇り

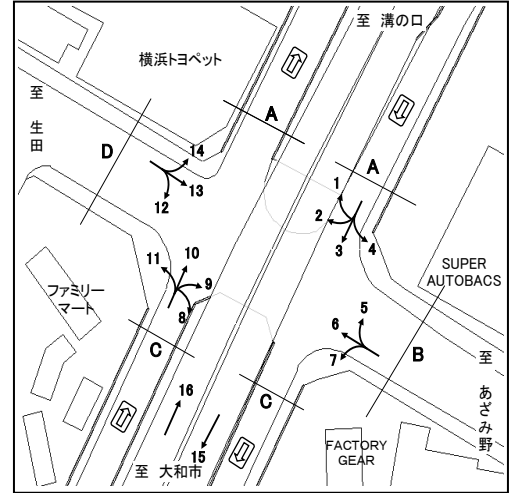

方向	8								9							
	乗用車 (台)	バス (台)	小型 貨物車 (台)	大型 貨物車 (台)	合計 (台)	大型車 混入率 (%)	時間 係数 (%)	二輪車 (台)	乗用車 (台)	バス (台)	小型 貨物車 (台)	大型 貨物車 (台)	合計 (台)	大型車 混入率 (%)	時間 係数 (%)	二輪車 (台)
7:00- 8:00	1	0	0	0	1	0.0	1.6	0	145	0	59	27	231	11.7	9.8	29
8:00- 9:00	0	0	1	0	1	0.0	1.6	0	122	0	42	33	197	16.8	8.3	22
9:00-10:00	3	0	1	1	5	20.0	8.1	0	119	0	48	40	207	19.3	8.8	9
10:00-11:00	2	0	1	2	5	40.0	8.1	0	84	1	43	39	167	24.0	7.1	7
11:00-12:00	7	0	4	1	12	8.3	19.4	1	104	0	49	24	177	13.6	7.5	6
12:00-13:00	2	0	2	0	4	0.0	6.5	0	114	0	43	13	170	7.6	7.2	4
13:00-14:00	5	0	2	1	8	12.5	12.9	0	90	0	53	18	161	11.2	6.8	3
14:00-15:00	2	0	1	1	4	25.0	6.5	1	136	0	39	11	186	5.9	7.9	6
15:00-16:00	2	0	0	0	2	0.0	3.2	0	152	0	44	21	217	9.7	9.2	5
16:00-17:00	6	0	0	2	8	25.0	12.9	0	142	0	46	18	206	8.7	8.7	5
17:00-18:00	3	0	3	0	6	0.0	9.7	1	142	0	60	22	224	9.8	9.5	9
18:00-19:00	5	0	1	0	6	0.0	9.7	1	169	0	33	16	218	7.3	9.2	11
全時間合計	38	0	16	8	62	12.9	100.0	4	1519	1	559	282	2361	12.0	100.0	116

方向	10								11							
	乗用車 (台)	バス (台)	小型 貨物車 (台)	大型 貨物車 (台)	合計 (台)	大型車 混入率 (%)	時間 係数 (%)	二輪車 (台)	乗用車 (台)	バス (台)	小型 貨物車 (台)	大型 貨物車 (台)	合計 (台)	大型車 混入率 (%)	時間 係数 (%)	二輪車 (台)
7:00- 8:00	30	1	14	4	49	10.2	8.6	11	44	2	5	4	55	10.9	5.2	0
8:00- 9:00	31	0	17	5	53	9.4	9.2	6	47	3	24	7	81	12.3	7.7	0
9:00-10:00	20	0	12	3	35	8.6	6.1	3	59	1	16	10	86	12.8	8.1	0
10:00-11:00	30	1	7	3	41	9.8	7.2	2	72	0	10	14	96	14.6	9.1	3
11:00-12:00	29	0	6	6	41	14.6	7.2	0	77	1	12	6	96	7.3	9.1	7
12:00-13:00	20	0	8	4	32	12.5	5.6	5	71	1	14	8	94	9.6	8.9	3
13:00-14:00	37	1	16	1	55	3.6	9.6	5	87	3	11	2	103	4.9	9.7	7
14:00-15:00	38	0	9	4	51	7.8	8.9	3	72	1	17	4	94	5.3	8.9	7
15:00-16:00	31	1	11	4	47	10.6	8.2	4	80	1	8	4	93	5.4	8.8	4
16:00-17:00	32	0	7	5	44	11.4	7.7	8	72	2	10	2	86	4.7	8.1	3
17:00-18:00	56	0	14	2	72	2.8	12.6	2	68	3	14	2	87	5.7	8.2	4
18:00-19:00	49	0	4	0	53	0.0	9.2	11	74	1	11	0	86	1.2	8.1	7
全時間合計	403	4	125	41	573	7.9	100.0	60	823	19	152	63	1057	7.8	100.0	45

方向別自動車交通量調査表

調査地点 : No.53 R246-08 新石川

調査年月日 : 令和 4年 1月19日(水) 天候:晴れのち曇り

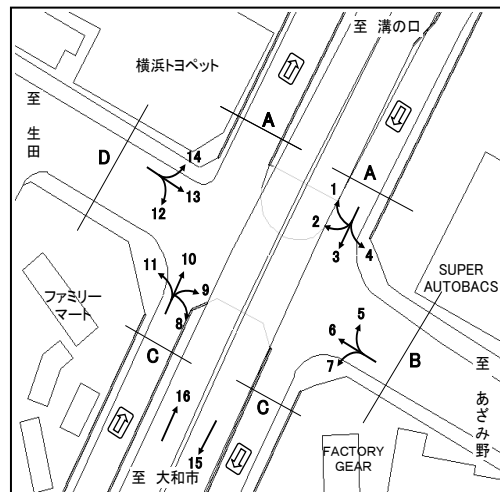

方向 種別 時間帯									C 合計 (8+ 9+10+11)							
	乗用車 (台)	バス (台)	小型 貨物車 (台)	大型 貨物車 (台)	合計 (台)	大型車 混入率 (%)	時間 係数 (%)	二輪車 (台)	乗用車 (台)	バス (台)	小型 貨物車 (台)	大型 貨物車 (台)	合計 (台)	大型車 混入率 (%)	時間 係数 (%)	二輪車 (台)
7:00- 8:00									220	3	78	35	336	11.3	8.3	40
8:00- 9:00									200	3	84	45	332	14.5	8.2	28
9:00-10:00									201	1	77	54	333	16.5	8.2	12
10:00-11:00									188	2	61	58	309	19.4	7.6	12
11:00-12:00									217	1	71	37	326	11.7	8.0	14
12:00-13:00									207	1	67	25	300	8.7	7.4	12
13:00-14:00									219	4	82	22	327	8.0	8.1	15
14:00-15:00									248	1	66	20	335	6.3	8.3	17
15:00-16:00									265	2	63	29	359	8.6	8.9	13
16:00-17:00									252	2	63	27	344	8.4	8.5	16
17:00-18:00									269	3	91	26	389	7.5	9.6	16
18:00-19:00									297	1	49	16	363	4.7	9.0	30
全時間合計									2783	24	852	394	4053	10.3	100.0	225

方向別自動車交通量調査表

調査地点 : No.53 R246-08 新石川

調査年月日 : 令和 4年 1月19日(水) 天候:晴れのち曇り

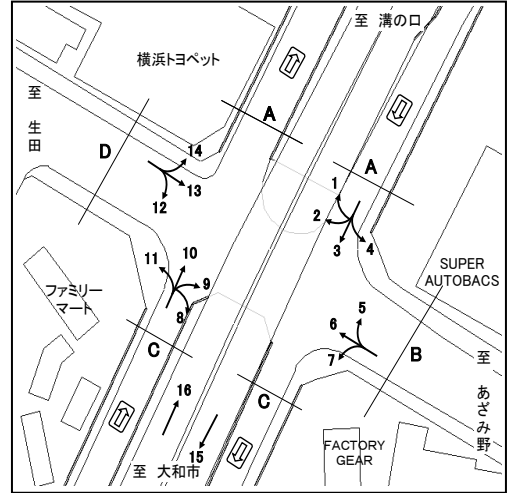

方向	12								13							
	乗用車 (台)	バス (台)	小型 貨物車 (台)	大型 貨物車 (台)	合計 (台)	大型車 混入率 (%)	時間 係数 (%)	二輪車 (台)	乗用車 (台)	バス (台)	小型 貨物車 (台)	大型 貨物車 (台)	合計 (台)	大型車 混入率 (%)	時間 係数 (%)	二輪車 (台)
7:00-8:00	102	5	27	5	139	7.2	8.2	13	560	13	154	39	766	6.8	10.1	62
8:00-9:00	111	4	30	10	155	9.0	9.1	10	620	30	136	38	824	8.3	10.8	48
9:00-10:00	97	0	28	15	140	10.7	8.2	5	486	13	85	32	616	7.3	8.1	20
10:00-11:00	97	0	29	21	147	14.3	8.6	6	480	12	79	32	603	7.3	7.9	19
11:00-12:00	103	1	29	15	148	10.8	8.7	5	472	10	96	33	611	7.0	8.0	15
12:00-13:00	103	2	28	11	144	9.0	8.4	10	443	7	89	24	563	5.5	7.4	28
13:00-14:00	134	1	41	14	190	7.9	11.1	1	488	9	93	31	621	6.4	8.1	27
14:00-15:00	91	1	36	14	142	10.6	8.3	3	477	12	107	31	627	6.9	8.2	26
15:00-16:00	107	2	32	10	151	7.9	8.9	7	462	9	88	27	586	6.1	7.7	22
16:00-17:00	75	0	26	10	111	9.0	6.5	4	497	9	111	32	649	6.3	8.5	19
17:00-18:00	93	5	17	4	119	7.6	7.0	4	480	18	128	20	646	5.9	8.5	34
18:00-19:00	93	2	22	2	119	3.4	7.0	9	417	16	71	5	509	4.1	6.7	34
全時間合計	1206	23	345	131	1705	9.0	100.0	77	5882	158	1237	344	7621	6.6	100.0	354

方向	14								D 合計 (12+13+14)							
	乗用車 (台)	バス (台)	小型 貨物車 (台)	大型 貨物車 (台)	合計 (台)	大型車 混入率 (%)	時間 係数 (%)	二輪車 (台)	乗用車 (台)	バス (台)	小型 貨物車 (台)	大型 貨物車 (台)	合計 (台)	大型車 混入率 (%)	時間 係数 (%)	二輪車 (台)
7:00-8:00	58	0	20	8	86	9.3	8.0	9	720	18	201	52	991	7.1	9.5	84
8:00-9:00	82	1	13	9	105	9.5	9.8	5	813	35	179	57	1084	8.5	10.4	63
9:00-10:00	56	1	12	4	73	6.8	6.8	2	639	14	125	51	829	7.8	8.0	27
10:00-11:00	64	0	11	10	85	11.8	7.9	3	641	12	119	63	835	9.0	8.0	28
11:00-12:00	56	1	21	8	86	10.5	8.0	4	631	12	146	56	845	8.0	8.1	24
12:00-13:00	71	0	15	6	92	6.5	8.6	5	617	9	132	41	799	6.3	7.7	43
13:00-14:00	63	0	17	2	82	2.4	7.7	10	685	10	151	47	893	6.4	8.6	38
14:00-15:00	74	0	20	3	97	3.1	9.1	2	642	13	163	48	866	7.0	8.3	31
15:00-16:00	72	0	7	4	83	4.8	7.7	5	641	11	127	41	820	6.3	7.9	34
16:00-17:00	73	1	13	1	88	2.3	8.2	1	645	10	150	43	848	6.3	8.2	24
17:00-18:00	102	2	7	1	112	2.7	10.5	6	675	25	152	25	877	5.7	8.4	44
18:00-19:00	74	0	6	2	82	2.4	7.7	7	584	18	99	9	710	3.8	6.8	50
全時間合計	845	6	162	58	1071	6.0	100.0	59	7933	187	1744	533	10397	6.9	100.0	490

方向別自動車交通量調査表

調査地点 : No.53 R246-08 新石川

調査年月日 : 令和 4年 1月19日(水) 天候:晴れのち曇り

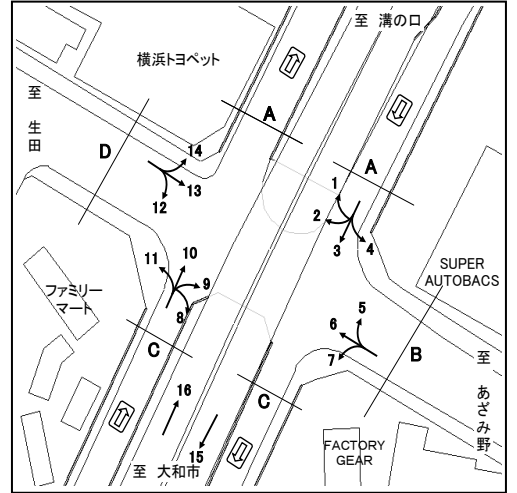

方向 種別 時間帯	15								16							
	乗用車 (台)	バス (台)	小型 貨物車 (台)	大型 貨物車 (台)	合計 (台)	大型車 混入率 (%)	時間 係数 (%)	二輪車 (台)	乗用車 (台)	バス (台)	小型 貨物車 (台)	大型 貨物車 (台)	合計 (台)	大型車 混入率 (%)	時間 係数 (%)	二輪車 (台)
7:00-8:00	683	1	198	196	1078	18.3	9.4	95	565	0	360	140	1065	13.1	8.8	167
8:00-9:00	598	3	189	204	994	20.8	8.7	72	614	2	361	162	1139	14.4	9.5	134
9:00-10:00	492	3	235	210	940	22.7	8.2	49	523	2	263	255	1043	24.6	8.7	79
10:00-11:00	503	1	247	269	1020	26.5	8.9	29	527	3	232	254	1016	25.3	8.4	49
11:00-12:00	483	1	262	242	988	24.6	8.7	35	569	2	198	195	964	20.4	8.0	35
12:00-13:00	503	1	260	202	966	21.0	8.5	26	583	2	218	180	983	18.5	8.2	57
13:00-14:00	591	2	183	193	969	20.1	8.5	44	564	2	199	147	912	16.3	7.6	41
14:00-15:00	561	2	229	183	975	19.0	8.5	30	589	1	251	165	1006	16.5	8.4	41
15:00-16:00	430	1	191	141	763	18.6	6.7	48	588	3	236	114	941	12.4	7.8	49
16:00-17:00	400	2	177	121	700	17.6	6.1	44	726	0	179	89	994	9.0	8.3	50
17:00-18:00	605	2	309	67	983	7.0	8.6	95	780	1	145	59	985	6.1	8.2	82
18:00-19:00	658	1	328	46	1033	4.5	9.1	137	780	0	174	44	998	4.4	8.3	105
全時間合計	6507	20	2808	2074	11409	18.4	100.0	704	7408	18	2816	1804	12046	15.1	100.0	889

方向 種別 時間帯	合計 (15+16)															
	乗用車 (台)	バス (台)	小型 貨物車 (台)	大型 貨物車 (台)	合計 (台)	大型車 混入率 (%)	時間 係数 (%)	二輪車 (台)	乗用車 (台)	バス (台)	小型 貨物車 (台)	大型 貨物車 (台)	合計 (台)	大型車 混入率 (%)	時間 係数 (%)	二輪車 (台)
7:00-8:00									1248	1	558	336	2143	15.7	9.1	262
8:00-9:00									1212	5	550	366	2133	17.4	9.1	206
9:00-10:00									1015	5	498	465	1983	23.7	8.5	128
10:00-11:00									1030	4	479	523	2036	25.9	8.7	78
11:00-12:00									1052	3	460	437	1952	22.5	8.3	70
12:00-13:00									1086	3	478	382	1949	19.8	8.3	83
13:00-14:00									1155	4	382	340	1881	18.3	8.0	85
14:00-15:00									1150	3	480	348	1981	17.7	8.4	71
15:00-16:00									1018	4	427	255	1704	15.2	7.3	97
16:00-17:00									1126	2	356	210	1694	12.5	7.2	94
17:00-18:00									1385	3	454	126	1968	6.6	8.4	177
18:00-19:00									1438	1	502	90	2031	4.5	8.7	242
全時間合計									13915	38	5624	3878	23455	16.7	100.0	1593

方向別自動車交通量調査表

調査地点 : No.54 R246-09 荏田

調査年月日 : 令和 4年 1月19日(水) 天候:晴れのち曇り

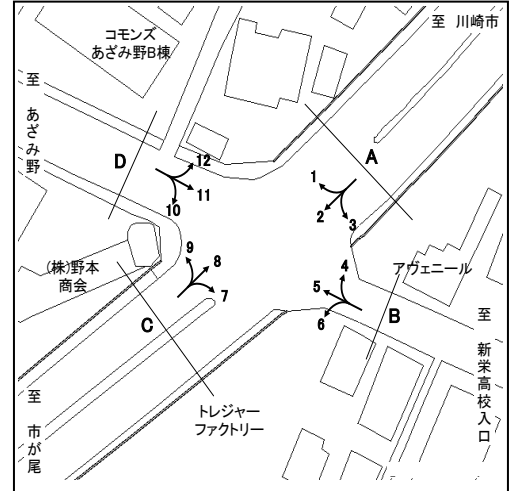

方向 種別 時間帯	1								2							
	乗用車 (台)	バス (台)	小型 貨物車 (台)	大型 貨物車 (台)	合計 (台)	大型車 混入率 (%)	時間 係数 (%)	二輪車 (台)	乗用車 (台)	バス (台)	小型 貨物車 (台)	大型 貨物車 (台)	合計 (台)	大型車 混入率 (%)	時間 係数 (%)	二輪車 (台)
7:00-8:00	2	0	1	0	3	0.0	3.2	1	760	5	315	230	1310	17.9	9.4	115
8:00-9:00	4	0	4	3	11	27.3	11.7	0	710	7	247	210	1174	18.5	8.4	88
9:00-10:00	3	0	2	0	5	0.0	5.3	1	617	6	287	253	1163	22.3	8.3	56
10:00-11:00	4	0	6	0	10	0.0	10.6	0	653	2	285	316	1256	25.3	9.0	34
11:00-12:00	5	0	4	2	11	18.2	11.7	0	636	2	302	279	1219	23.1	8.7	41
12:00-13:00	5	0	4	0	9	0.0	9.6	0	682	3	317	228	1230	18.8	8.8	37
13:00-14:00	11	0	3	1	15	6.7	16.0	1	716	2	284	219	1221	18.1	8.7	43
14:00-15:00	5	0	0	0	5	0.0	5.3	0	674	3	335	212	1224	17.6	8.7	42
15:00-16:00	4	0	1	0	5	0.0	5.3	1	462	4	214	148	828	18.4	5.9	46
16:00-17:00	3	0	3	0	6	0.0	6.4	0	503	3	212	155	873	18.1	6.2	62
17:00-18:00	3	0	1	0	4	0.0	4.3	0	789	8	343	83	1223	7.4	8.7	105
18:00-19:00	10	0	0	0	10	0.0	10.6	1	890	4	312	64	1270	5.4	9.1	155
全時間合計	59	0	29	6	94	6.4	100.0	5	8092	49	3453	2397	13991	17.5	100.0	824

方向 種別 時間帯	3								A 合計 (1+2+3)							
	乗用車 (台)	バス (台)	小型 貨物車 (台)	大型 貨物車 (台)	合計 (台)	大型車 混入率 (%)	時間 係数 (%)	二輪車 (台)	乗用車 (台)	バス (台)	小型 貨物車 (台)	大型 貨物車 (台)	合計 (台)	大型車 混入率 (%)	時間 係数 (%)	二輪車 (台)
7:00-8:00	24	0	10	1	35	2.9	6.9	2	786	5	326	231	1348	17.5	9.2	118
8:00-9:00	25	0	7	1	33	3.0	6.5	1	739	7	258	214	1218	18.1	8.3	89
9:00-10:00	34	0	15	13	62	21.0	12.3	1	654	6	304	266	1230	22.1	8.4	58
10:00-11:00	25	0	14	6	45	13.3	8.9	1	682	2	305	322	1311	24.7	9.0	35
11:00-12:00	17	0	9	7	33	21.2	6.5	2	658	2	315	288	1263	23.0	8.7	43
12:00-13:00	24	0	9	6	39	15.4	7.7	4	711	3	330	234	1278	18.5	8.8	41
13:00-14:00	29	0	12	2	43	4.7	8.5	0	756	2	299	222	1279	17.5	8.8	44
14:00-15:00	30	0	17	3	50	6.0	9.9	4	709	3	352	215	1279	17.0	8.8	46
15:00-16:00	30	0	16	3	49	6.1	9.7	1	496	4	231	151	882	17.6	6.0	48
16:00-17:00	34	0	10	2	46	4.3	9.1	0	540	3	225	157	925	17.3	6.3	62
17:00-18:00	23	0	11	2	36	5.6	7.1	3	815	8	355	85	1263	7.4	8.7	108
18:00-19:00	20	0	13	1	34	2.9	6.7	4	920	4	325	65	1314	5.3	9.0	160
全時間合計	315	0	143	47	505	9.3	100.0	23	8466	49	3625	2450	14590	17.1	100.0	852

方向別自動車交通量調査表

調査地点 : No.54 R246-09 荏田

調査年月日 : 令和 4年 1月19日(水) 天候:晴れのち曇り

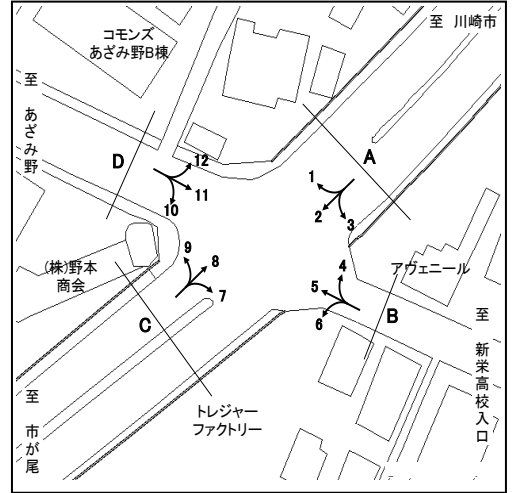

方向 種別 時間帯	4								5							
	乗用車 (台)	バス (台)	小型 貨物車 (台)	大型 貨物車 (台)	合計 (台)	大型車 混入率 (%)	時間 係数 (%)	二輪車 (台)	乗用車 (台)	バス (台)	小型 貨物車 (台)	大型 貨物車 (台)	合計 (台)	大型車 混入率 (%)	時間 係数 (%)	二輪車 (台)
7:00-8:00	14	0	10	5	29	17.2	8.1	3	70	0	27	7	104	6.7	6.0	15
8:00-9:00	17	0	8	4	29	13.8	8.1	3	106	0	29	10	145	6.9	8.4	9
9:00-10:00	18	0	15	2	35	5.7	9.8	3	90	0	25	6	121	5.0	7.0	9
10:00-11:00	15	0	7	3	25	12.0	7.0	0	93	0	26	7	126	5.6	7.3	5
11:00-12:00	22	1	5	1	29	6.9	8.1	2	120	0	23	5	148	3.4	8.5	7
12:00-13:00	22	0	11	0	33	0.0	9.2	2	118	0	12	2	132	1.5	7.6	11
13:00-14:00	16	0	5	4	25	16.0	7.0	1	120	0	20	8	148	5.4	8.5	11
14:00-15:00	27	0	10	3	40	7.5	11.2	3	104	0	27	3	134	2.2	7.7	10
15:00-16:00	18	0	9	0	27	0.0	7.5	3	131	0	18	5	154	3.2	8.9	4
16:00-17:00	25	0	5	1	31	3.2	8.7	0	144	0	21	0	165	0.0	9.5	11
17:00-18:00	19	0	9	0	28	0.0	7.8	1	155	0	36	0	191	0.0	11.0	12
18:00-19:00	20	0	5	2	27	7.4	7.5	1	146	0	20	1	167	0.6	9.6	5
全時間合計	233	1	99	25	358	7.3	100.0	22	1397	0	284	54	1735	3.1	100.0	109

方向 種別 時間帯	6								B 合計 (4+ 5+ 6)							
	乗用車 (台)	バス (台)	小型 貨物車 (台)	大型 貨物車 (台)	合計 (台)	大型車 混入率 (%)	時間 係数 (%)	二輪車 (台)	乗用車 (台)	バス (台)	小型 貨物車 (台)	大型 貨物車 (台)	合計 (台)	大型車 混入率 (%)	時間 係数 (%)	二輪車 (台)
7:00-8:00	5	0	1	0	6	0.0	5.5	0	89	0	38	12	139	8.6	6.3	18
8:00-9:00	4	0	1	0	5	0.0	4.5	0	127	0	38	14	179	7.8	8.1	12
9:00-10:00	4	0	2	4	10	40.0	9.1	0	112	0	42	12	166	7.2	7.5	12
10:00-11:00	10	0	1	0	11	0.0	10.0	0	118	0	34	10	162	6.2	7.4	5
11:00-12:00	8	0	3	0	11	0.0	10.0	0	150	1	31	6	188	3.7	8.5	9
12:00-13:00	6	0	0	0	6	0.0	5.5	1	146	0	23	2	171	1.2	7.8	14
13:00-14:00	9	0	6	0	15	0.0	13.6	0	145	0	31	12	188	6.4	8.5	12
14:00-15:00	6	0	3	2	11	18.2	10.0	1	137	0	40	8	185	4.3	8.4	14
15:00-16:00	13	0	3	0	16	0.0	14.5	0	162	0	30	5	197	2.5	8.9	7
16:00-17:00	5	0	0	0	5	0.0	4.5	1	174	0	26	1	201	0.5	9.1	12
17:00-18:00	8	0	1	1	10	10.0	9.1	0	182	0	46	1	229	0.4	10.4	13
18:00-19:00	2	0	2	0	4	0.0	3.6	0	168	0	27	3	198	1.5	9.0	6
全時間合計	80	0	23	7	110	6.4	100.0	3	1710	1	406	86	2203	3.9	100.0	134

方向別自動車交通量調査表

調査地点 : No.54 R246-09 荏田

調査年月日 : 令和 4年 1月19日(水) 天候:晴れのち曇り

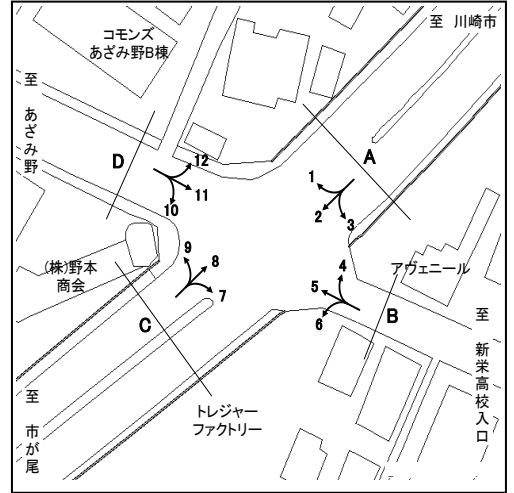

方向 種別 時間帯	7								8							
	乗用車 (台)	バス (台)	小型 貨物車 (台)	大型 貨物車 (台)	合計 (台)	大型車 混入率 (%)	時間 係数 (%)	二輪車 (台)	乗用車 (台)	バス (台)	小型 貨物車 (台)	大型 貨物車 (台)	合計 (台)	大型車 混入率 (%)	時間 係数 (%)	二輪車 (台)
7:00-8:00	0	0	0	0	0	0.0	0.0	0	754	3	361	154	1272	12.3	8.8	168
8:00-9:00	0	0	0	0	0	0.0	0.0	0	706	5	390	207	1308	16.2	9.1	144
9:00-10:00	0	0	0	0	0	0.0	0.0	0	645	2	314	304	1265	24.2	8.8	86
10:00-11:00	0	0	0	0	0	0.0	0.0	0	624	4	243	317	1188	27.0	8.2	55
11:00-12:00	0	0	0	0	0	0.0	0.0	0	686	2	251	239	1178	20.5	8.2	41
12:00-13:00	0	0	0	0	0	0.0	0.0	0	734	3	237	171	1145	15.2	7.9	49
13:00-14:00	0	0	0	0	0	0.0	0.0	0	728	6	256	124	1114	11.7	7.7	32
14:00-15:00	0	0	0	0	0	0.0	0.0	0	770	3	295	182	1250	14.8	8.7	51
15:00-16:00	0	0	0	0	0	0.0	0.0	0	753	6	264	144	1167	12.9	8.1	52
16:00-17:00	0	0	0	0	0	0.0	0.0	0	782	2	249	118	1151	10.4	8.0	56
17:00-18:00	0	0	0	0	0	0.0	0.0	0	890	2	276	99	1267	8.0	8.8	90
18:00-19:00	0	0	0	0	0	0.0	0.0	0	894	1	168	50	1113	4.6	7.7	102
全時間合計	0	0	0	0	0	0.0	0.0	0	8966	39	3304	2109	14418	14.9	100.0	926

方向 種別 時間帯	9								C 合計 (7+ 8+ 9)							
	乗用車 (台)	バス (台)	小型 貨物車 (台)	大型 貨物車 (台)	合計 (台)	大型車 混入率 (%)	時間 係数 (%)	二輪車 (台)	乗用車 (台)	バス (台)	小型 貨物車 (台)	大型 貨物車 (台)	合計 (台)	大型車 混入率 (%)	時間 係数 (%)	二輪車 (台)
7:00-8:00	32	2	7	2	43	9.3	13.5	2	786	5	368	156	1315	12.2	8.9	170
8:00-9:00	39	0	15	2	56	3.6	17.6	4	745	5	405	209	1364	15.7	9.3	148
9:00-10:00	13	0	6	3	22	13.6	6.9	2	658	2	320	307	1287	24.0	8.7	88
10:00-11:00	15	0	3	2	20	10.0	6.3	9	639	4	246	319	1208	26.7	8.2	64
11:00-12:00	14	1	9	1	25	8.0	7.9	5	700	3	260	240	1203	20.2	8.2	46
12:00-13:00	17	0	11	0	28	0.0	8.8	2	751	3	248	171	1173	14.8	8.0	51
13:00-14:00	8	1	9	0	18	5.6	5.7	2	736	7	265	124	1132	11.6	7.7	34
14:00-15:00	13	0	5	0	18	0.0	5.7	4	783	3	300	182	1268	14.6	8.6	55
15:00-16:00	8	0	6	0	14	0.0	4.4	5	761	6	270	144	1181	12.7	8.0	57
16:00-17:00	16	0	5	3	24	12.5	7.5	1	798	2	254	121	1175	10.5	8.0	57
17:00-18:00	21	1	6	1	29	6.9	9.1	1	911	3	282	100	1296	7.9	8.8	91
18:00-19:00	15	0	5	1	21	4.8	6.6	5	909	1	173	51	1134	4.6	7.7	107
全時間合計	211	5	87	15	318	6.3	100.0	42	9177	44	3391	2124	14736	14.7	100.0	968

方向別自動車交通量調査表

調査地点 : No.54 R246-09 荇田

調査年月日 : 令和 4年 1月19日(水) 天候:晴れのち曇り

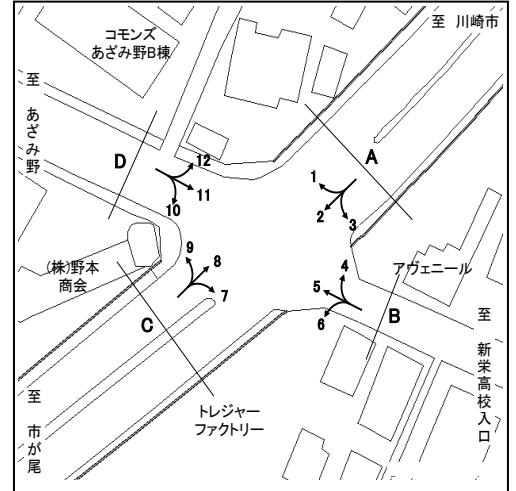

方向 種別 時間帯	10								11							
	乗用車 (台)	バス (台)	小型 貨物車 (台)	大型 貨物車 (台)	合計 (台)	大型車 混入率 (%)	時間 係数 (%)	二輪車 (台)	乗用車 (台)	バス (台)	小型 貨物車 (台)	大型 貨物車 (台)	合計 (台)	大型車 混入率 (%)	時間 係数 (%)	二輪車 (台)
7:00-8:00	8	1	2	1	12	16.7	4.5	0	149	0	28	5	182	2.7	8.4	22
8:00-9:00	16	1	1	1	19	10.5	7.1	0	184	0	35	8	227	3.5	10.5	28
9:00-10:00	13	1	3	0	17	5.9	6.4	0	160	1	31	9	201	5.0	9.3	11
10:00-11:00	17	1	3	2	23	13.0	8.6	1	157	1	27	8	193	4.7	8.9	8
11:00-12:00	15	0	2	2	19	10.5	7.1	2	152	0	29	5	186	2.7	8.6	11
12:00-13:00	24	1	1	1	27	7.4	10.1	3	133	0	28	5	166	3.0	7.7	8
13:00-14:00	14	1	11	1	27	7.4	10.1	1	123	0	34	12	169	7.1	7.8	14
14:00-15:00	16	1	8	3	28	14.3	10.5	2	138	1	17	9	165	6.1	7.6	8
15:00-16:00	13	1	6	1	21	9.5	7.9	1	151	0	36	5	192	2.6	8.9	11
16:00-17:00	15	0	2	4	21	19.0	7.9	0	141	0	39	5	185	2.7	8.6	7
17:00-18:00	23	2	3	3	31	16.1	11.6	1	126	0	32	1	159	0.6	7.4	12
18:00-19:00	15	2	5	0	22	9.1	8.2	1	114	0	22	1	137	0.7	6.3	13
全時間合計	189	12	47	19	267	11.6	100.0	12	1728	3	358	73	2162	3.5	100.0	153

方向 種別 時間帯	12								D 合計 (10+11+12)							
	乗用車 (台)	バス (台)	小型 貨物車 (台)	大型 貨物車 (台)	合計 (台)	大型車 混入率 (%)	時間 係数 (%)	二輪車 (台)	乗用車 (台)	バス (台)	小型 貨物車 (台)	大型 貨物車 (台)	合計 (台)	大型車 混入率 (%)	時間 係数 (%)	二輪車 (台)
7:00-8:00	20	0	12	1	33	3.0	12.7	2	177	1	42	7	227	3.5	8.4	24
8:00-9:00	20	0	8	1	29	3.4	11.2	1	220	1	44	10	275	4.0	10.2	29
9:00-10:00	10	0	5	2	17	11.8	6.5	0	183	2	39	11	235	5.5	8.7	11
10:00-11:00	10	0	8	1	19	5.3	7.3	1	184	2	38	11	235	5.5	8.7	10
11:00-12:00	17	0	5	2	24	8.3	9.2	0	184	0	36	9	229	3.9	8.5	13
12:00-13:00	12	0	1	1	14	7.1	5.4	4	169	1	30	7	207	3.9	7.7	15
13:00-14:00	11	0	7	1	19	5.3	7.3	0	148	1	52	14	215	7.0	8.0	15
14:00-15:00	10	0	5	0	15	0.0	5.8	0	164	2	30	12	208	6.7	7.7	10
15:00-16:00	15	0	4	1	20	5.0	7.7	2	179	1	46	7	233	3.4	8.7	14
16:00-17:00	22	0	5	1	28	3.6	10.8	1	178	0	46	10	234	4.3	8.7	8
17:00-18:00	16	0	3	1	20	5.0	7.7	1	165	2	38	5	210	3.3	7.8	14
18:00-19:00	18	0	3	1	22	4.5	8.5	2	147	2	30	2	181	2.2	6.7	16
全時間合計	181	0	66	13	260	5.0	100.0	14	2098	15	471	105	2689	4.5	100.0	179

方向別自動車交通量調査表

調査地点 : No.55 R246-10 江田駅東

調査年月日 : 令和 4年 1月19日(水) 天候:晴れのち曇り

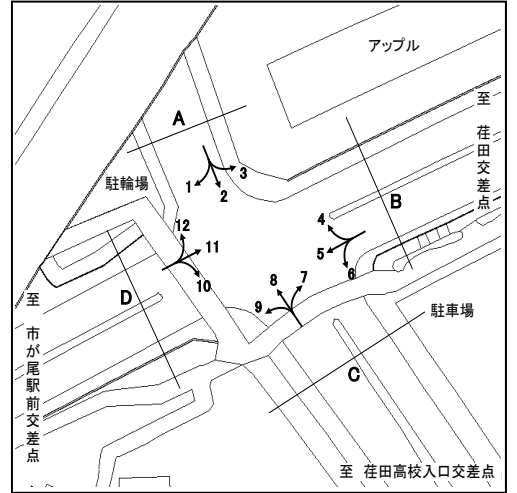

方向 種別 時間帯	1								2							
	乗用車 (台)	バス (台)	小型 貨物車 (台)	大型 貨物車 (台)	合計 (台)	大型車 混入率 (%)	時間 係数 (%)	二輪車 (台)	乗用車 (台)	バス (台)	小型 貨物車 (台)	大型 貨物車 (台)	合計 (台)	大型車 混入率 (%)	時間 係数 (%)	二輪車 (台)
7:00-8:00	93	2	46	13	154	9.7	7.2	9	323	7	98	22	450	6.4	9.9	47
8:00-9:00	123	1	57	18	199	9.5	9.3	11	337	8	76	31	452	8.6	10.0	39
9:00-10:00	132	0	35	32	199	16.1	9.3	8	291	7	66	27	391	8.7	8.6	15
10:00-11:00	142	0	42	27	211	12.8	9.9	10	215	4	67	33	319	11.6	7.0	6
11:00-12:00	136	0	34	24	194	12.4	9.1	5	253	3	55	46	357	13.7	7.9	11
12:00-13:00	120	0	28	17	165	10.3	7.7	6	276	3	49	29	357	9.0	7.9	30
13:00-14:00	112	0	63	10	185	5.4	8.6	10	232	3	70	27	332	9.0	7.3	13
14:00-15:00	109	0	68	17	194	8.8	9.1	9	250	5	60	29	344	9.9	7.6	11
15:00-16:00	78	0	26	10	114	8.8	5.3	7	256	4	85	32	377	9.5	8.3	13
16:00-17:00	109	6	30	20	165	15.8	7.7	6	289	5	57	41	392	11.7	8.6	17
17:00-18:00	126	1	35	17	179	10.1	8.4	14	291	6	89	19	405	6.2	8.9	25
18:00-19:00	138	1	29	12	180	7.2	8.4	16	288	6	60	7	361	3.6	8.0	41
全時間合計	1418	11	493	217	2139	10.7	100.0	111	3301	61	832	343	4537	8.9	100.0	268

方向 種別 時間帯	3								A 合計 (1+2+3)							
	乗用車 (台)	バス (台)	小型 貨物車 (台)	大型 貨物車 (台)	合計 (台)	大型車 混入率 (%)	時間 係数 (%)	二輪車 (台)	乗用車 (台)	バス (台)	小型 貨物車 (台)	大型 貨物車 (台)	合計 (台)	大型車 混入率 (%)	時間 係数 (%)	二輪車 (台)
7:00-8:00	3	0	3	2	8	25.0	2.9	0	419	9	147	37	612	7.5	8.8	56
8:00-9:00	4	0	10	3	17	17.6	6.1	0	464	9	143	52	668	9.1	9.6	50
9:00-10:00	20	0	4	4	28	14.3	10.0	0	443	7	105	63	618	11.3	8.9	23
10:00-11:00	14	0	8	5	27	18.5	9.6	1	371	4	117	65	557	12.4	8.0	17
11:00-12:00	22	0	4	5	31	16.1	11.1	2	411	3	93	75	582	13.4	8.4	18
12:00-13:00	23	0	3	4	30	13.3	10.7	7	419	3	80	50	552	9.6	7.9	43
13:00-14:00	19	1	7	2	29	10.3	10.4	1	363	4	140	39	546	7.9	7.8	24
14:00-15:00	16	0	6	3	25	12.0	8.9	0	375	5	134	49	563	9.6	8.1	20
15:00-16:00	12	0	3	3	18	16.7	6.4	0	346	4	114	45	509	9.6	7.3	20
16:00-17:00	24	0	2	2	28	7.1	10.0	3	422	11	89	63	585	12.6	8.4	26
17:00-18:00	21	0	3	0	24	0.0	8.6	8	438	7	127	36	608	7.1	8.7	47
18:00-19:00	12	0	3	0	15	0.0	5.4	3	438	7	92	19	556	4.7	8.0	60
全時間合計	190	1	56	33	280	12.1	100.0	25	4909	73	1381	593	6956	9.6	100.0	404

方向別自動車交通量調査表

調査地点 : No.55 R246-10 江田駅東

調査年月日 : 令和 4年 1月19日(水) 天候:晴れのち曇り

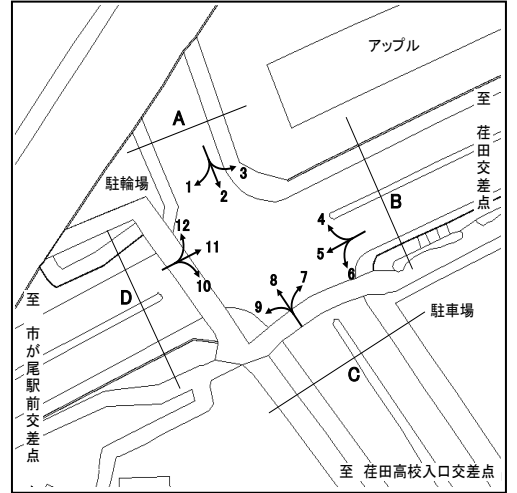

方向 種別 時間帯	4								5							
	乗用車 (台)	バス (台)	小型 貨物車 (台)	大型 貨物車 (台)	合計 (台)	大型車 混入率 (%)	時間 係数 (%)	二輪車 (台)	乗用車 (台)	バス (台)	小型 貨物車 (台)	大型 貨物車 (台)	合計 (台)	大型車 混入率 (%)	時間 係数 (%)	二輪車 (台)
7:00-8:00	29	0	5	2	36	5.6	5.9	4	973	7	270	193	1443	13.9	9.9	105
8:00-9:00	47	0	7	5	59	8.5	9.6	5	782	8	222	231	1243	19.2	8.5	92
9:00-10:00	41	2	8	4	55	10.9	9.0	2	652	8	272	258	1190	22.4	8.2	52
10:00-11:00	24	0	13	3	40	7.5	6.5	1	655	4	285	269	1213	22.5	8.3	31
11:00-12:00	30	0	15	2	47	4.3	7.7	0	681	3	302	250	1236	20.5	8.5	38
12:00-13:00	42	0	5	4	51	7.8	8.3	1	713	6	272	218	1209	18.5	8.3	57
13:00-14:00	39	0	13	4	56	7.1	9.2	4	758	3	276	221	1258	17.8	8.6	54
14:00-15:00	36	0	13	0	49	0.0	8.0	1	728	5	315	212	1260	17.2	8.6	38
15:00-16:00	33	0	11	2	46	4.3	7.5	0	528	4	187	156	875	18.3	6.0	41
16:00-17:00	21	0	20	2	43	4.7	7.0	0	560	6	241	145	952	15.9	6.5	65
17:00-18:00	34	1	21	0	56	1.8	9.2	1	864	10	403	77	1354	6.4	9.3	122
18:00-19:00	61	0	13	0	74	0.0	12.1	3	903	9	354	78	1344	6.5	9.2	155
全時間合計	437	3	144	28	612	5.1	100.0	22	8797	73	3399	2308	14577	16.3	100.0	850

方向 種別 時間帯	6								B 合計 (4+ 5+ 6)							
	乗用車 (台)	バス (台)	小型 貨物車 (台)	大型 貨物車 (台)	合計 (台)	大型車 混入率 (%)	時間 係数 (%)	二輪車 (台)	乗用車 (台)	バス (台)	小型 貨物車 (台)	大型 貨物車 (台)	合計 (台)	大型車 混入率 (%)	時間 係数 (%)	二輪車 (台)
7:00-8:00	80	1	21	16	118	14.4	8.6	9	1082	8	296	211	1597	13.7	9.6	118
8:00-9:00	78	1	22	32	133	24.8	9.7	10	907	9	251	268	1435	19.3	8.7	107
9:00-10:00	84	0	18	27	129	20.9	9.4	5	777	10	298	289	1374	21.8	8.3	59
10:00-11:00	60	0	34	22	116	19.0	8.5	3	739	4	332	294	1369	21.8	8.3	35
11:00-12:00	73	0	33	26	132	19.7	9.6	1	784	3	350	278	1415	19.9	8.5	39
12:00-13:00	66	1	29	19	115	17.4	8.4	5	821	7	306	241	1375	18.0	8.3	63
13:00-14:00	82	1	36	27	146	19.2	10.7	7	879	4	325	252	1460	17.5	8.8	65
14:00-15:00	80	1	26	17	124	14.5	9.1	4	844	6	354	229	1433	16.4	8.7	43
15:00-16:00	59	0	14	17	90	18.9	6.6	4	620	4	212	175	1011	17.7	6.1	45
16:00-17:00	44	0	20	7	71	9.9	5.2	7	625	6	281	154	1066	15.0	6.4	72
17:00-18:00	52	0	36	7	95	7.4	6.9	6	950	11	460	84	1505	6.3	9.1	129
18:00-19:00	71	2	24	3	100	5.0	7.3	2	1035	11	391	81	1518	6.1	9.2	160
全時間合計	829	7	313	220	1369	16.6	100.0	63	10063	83	3856	2556	16558	15.9	100.0	935

方向別自動車交通量調査表

調査地点 : No.55 R246-10 江田駅東

調査年月日 : 令和 4年 1月19日(水) 天候:晴れのち曇り

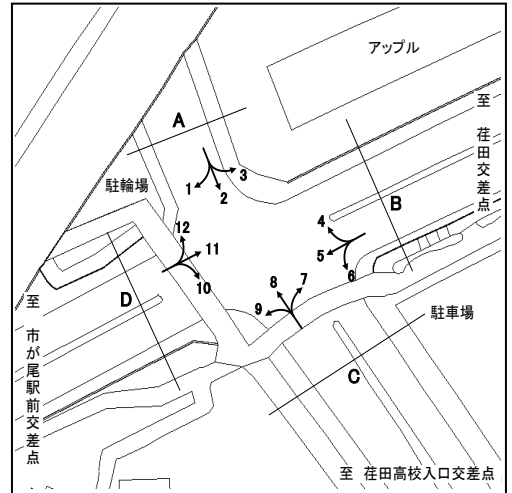

方向 種別 時間帯	7								8							
	乗用車 (台)	バス (台)	小型 貨物車 (台)	大型 貨物車 (台)	合計 (台)	大型車 混入率 (%)	時間 係数 (%)	二輪車 (台)	乗用車 (台)	バス (台)	小型 貨物車 (台)	大型 貨物車 (台)	合計 (台)	大型車 混入率 (%)	時間 係数 (%)	二輪車 (台)
7:00-8:00	86	0	24	10	120	8.3	6.3	13	266	9	68	36	379	11.9	8.0	41
8:00-9:00	120	0	29	17	166	10.2	8.7	8	288	7	68	40	403	11.7	8.6	34
9:00-10:00	87	1	39	36	163	22.7	8.5	4	240	6	76	30	352	10.2	7.5	25
10:00-11:00	89	0	35	32	156	20.5	8.2	9	203	2	64	40	309	13.6	6.6	35
11:00-12:00	89	0	44	30	163	18.4	8.5	2	281	4	61	40	386	11.4	8.2	22
12:00-13:00	95	0	29	20	144	13.9	7.5	3	278	3	60	28	369	8.4	7.8	20
13:00-14:00	115	1	36	29	181	16.6	9.5	9	274	4	70	44	392	12.2	8.3	13
14:00-15:00	105	1	33	28	167	17.4	8.7	4	265	3	61	27	356	8.4	7.6	19
15:00-16:00	110	0	28	14	152	9.2	8.0	2	372	5	54	22	453	6.0	9.6	18
16:00-17:00	126	0	34	8	168	4.8	8.8	6	338	4	73	11	426	3.5	9.0	14
17:00-18:00	111	0	38	15	164	9.1	8.6	7	352	4	46	10	412	3.4	8.7	29
18:00-19:00	132	0	28	6	166	3.6	8.7	14	395	8	63	8	474	3.4	10.1	47
全時間合計	1265	3	397	245	1910	13.0	100.0	81	3552	59	764	336	4711	8.4	100.0	317

方向 種別 時間帯	9								C 合計 (7+ 8+ 9)							
	乗用車 (台)	バス (台)	小型 貨物車 (台)	大型 貨物車 (台)	合計 (台)	大型車 混入率 (%)	時間 係数 (%)	二輪車 (台)	乗用車 (台)	バス (台)	小型 貨物車 (台)	大型 貨物車 (台)	合計 (台)	大型車 混入率 (%)	時間 係数 (%)	二輪車 (台)
7:00-8:00	27	0	11	11	49	22.4	4.7	1	379	9	103	57	548	12.0	7.2	55
8:00-9:00	32	1	2	15	50	32.0	4.8	2	440	8	99	72	619	12.9	8.1	44
9:00-10:00	53	0	8	28	89	31.5	8.5	2	380	7	123	94	604	16.7	7.9	31
10:00-11:00	52	0	24	22	98	22.4	9.4	1	344	2	123	94	563	17.1	7.3	45
11:00-12:00	66	0	18	20	104	19.2	10.0	2	436	4	123	90	653	14.4	8.5	26
12:00-13:00	85	0	15	15	115	13.0	11.0	2	458	3	104	63	628	10.5	8.2	25
13:00-14:00	61	0	18	17	96	17.7	9.2	0	450	5	124	90	669	14.2	8.7	22
14:00-15:00	67	0	21	13	101	12.9	9.7	4	437	4	115	68	624	11.5	8.1	27
15:00-16:00	72	0	16	10	98	10.2	9.4	2	554	5	98	46	703	7.3	9.2	22
16:00-17:00	45	0	12	8	65	12.3	6.2	4	509	4	119	27	659	4.7	8.6	24
17:00-18:00	64	0	16	7	87	8.0	8.3	3	527	4	100	32	663	5.4	8.7	39
18:00-19:00	72	0	12	7	91	7.7	8.7	1	599	8	103	21	731	4.0	9.5	62
全時間合計	696	1	173	173	1043	16.7	100.0	24	5513	63	1334	754	7664	10.7	100.0	422

方向別自動車交通量調査表

調査地点 : No.55 R246-10 江田駅東

調査年月日 : 令和 4年 1月19日(水) 天候:晴れのち曇り

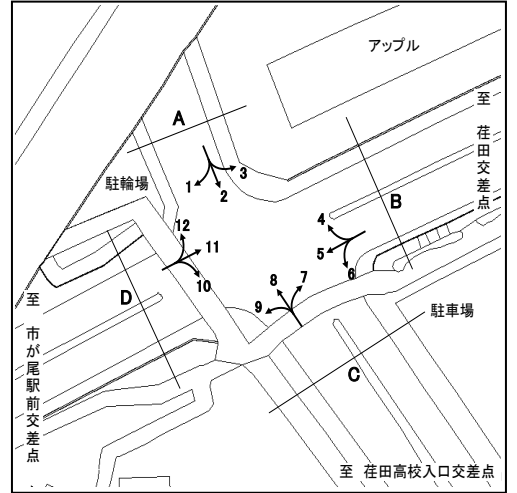

方向 種別 時間帯	10								11							
	乗用車 (台)	バス (台)	小型 貨物車 (台)	大型 貨物車 (台)	合計 (台)	大型車 混入率 (%)	時間 係数 (%)	二輪車 (台)	乗用車 (台)	バス (台)	小型 貨物車 (台)	大型 貨物車 (台)	合計 (台)	大型車 混入率 (%)	時間 係数 (%)	二輪車 (台)
7:00-8:00	134	0	55	20	209	9.6	8.8	14	653	5	394	165	1217	14.0	8.6	177
8:00-9:00	127	0	44	29	200	14.5	8.4	13	716	11	363	198	1288	16.2	9.1	130
9:00-10:00	129	0	42	16	187	8.6	7.9	5	663	7	312	272	1254	22.2	8.8	91
10:00-11:00	129	0	40	31	200	15.5	8.4	5	626	7	272	281	1186	24.3	8.4	65
11:00-12:00	123	0	36	21	180	11.7	7.6	2	715	4	225	203	1147	18.0	8.1	48
12:00-13:00	121	0	29	21	171	12.3	7.2	6	720	4	216	171	1111	15.8	7.8	59
13:00-14:00	171	0	32	18	221	8.1	9.3	3	662	13	254	159	1088	15.8	7.7	50
14:00-15:00	129	0	48	22	199	11.1	8.4	8	720	4	265	175	1164	15.4	8.2	43
15:00-16:00	142	0	55	19	216	8.8	9.1	7	749	6	251	132	1138	12.1	8.0	43
16:00-17:00	160	0	44	17	221	7.7	9.3	2	760	4	282	106	1152	9.5	8.1	52
17:00-18:00	142	0	33	11	186	5.9	7.9	7	899	15	221	70	1205	7.1	8.5	86
18:00-19:00	153	0	20	5	178	2.8	7.5	5	1013	7	150	50	1220	4.7	8.6	158
全時間合計	1660	0	478	230	2368	9.7	100.0	77	8896	87	3205	1982	14170	14.6	100.0	1002

方向 種別 時間帯	12								D 合計 (10+11+12)							
	乗用車 (台)	バス (台)	小型 貨物車 (台)	大型 貨物車 (台)	合計 (台)	大型車 混入率 (%)	時間 係数 (%)	二輪車 (台)	乗用車 (台)	バス (台)	小型 貨物車 (台)	大型 貨物車 (台)	合計 (台)	大型車 混入率 (%)	時間 係数 (%)	二輪車 (台)
7:00-8:00	58	6	41	30	135	26.7	6.8	17	845	11	490	215	1561	14.5	8.4	208
8:00-9:00	47	0	34	21	102	20.6	5.2	13	890	11	441	248	1590	16.3	8.6	156
9:00-10:00	85	1	33	25	144	18.1	7.3	6	877	8	387	313	1585	20.3	8.6	102
10:00-11:00	109	0	36	27	172	15.7	8.7	13	864	7	348	339	1558	22.2	8.4	83
11:00-12:00	136	0	38	30	204	14.7	10.3	4	974	4	299	254	1531	16.9	8.3	54
12:00-13:00	115	0	33	23	171	13.5	8.6	4	956	4	278	215	1453	15.1	7.8	69
13:00-14:00	131	0	31	21	183	11.5	9.2	10	964	13	317	198	1492	14.1	8.1	63
14:00-15:00	136	3	41	15	195	9.2	9.8	4	985	7	354	212	1558	14.1	8.4	55
15:00-16:00	142	0	34	14	190	7.4	9.6	8	1033	6	340	165	1544	11.1	8.3	58
16:00-17:00	132	5	26	12	175	9.7	8.8	9	1052	9	352	135	1548	9.3	8.4	63
17:00-18:00	127	2	12	6	147	5.4	7.4	8	1168	17	266	87	1538	6.8	8.3	101
18:00-19:00	137	0	19	6	162	3.7	8.2	6	1303	7	189	61	1560	4.4	8.4	169
全時間合計	1355	17	378	230	1980	12.5	100.0	102	11911	104	4061	2442	18518	13.7	100.0	1181

方向別自動車交通量調査表

調査地点 : No.56 R246-11 東名入口 (町田市)

調査年月日 : 令和 4年 1月26日(水) 天候:曇りのち晴れ

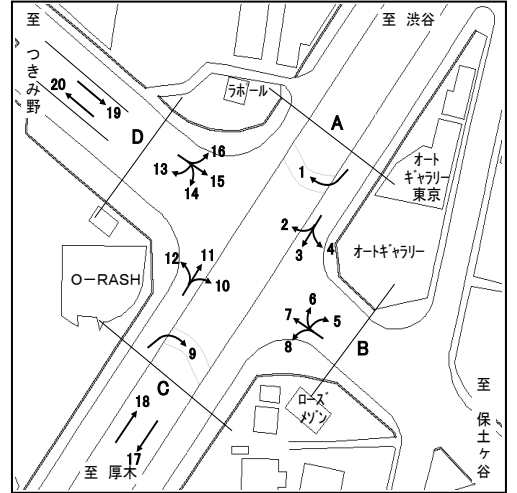

方向 種別 時間帯	1								2							
	乗用車 (台)	バス (台)	小型 貨物車 (台)	大型 貨物車 (台)	合計 (台)	大型車 混入率 (%)	時間 係数 (%)	二輪車 (台)	乗用車 (台)	バス (台)	小型 貨物車 (台)	大型 貨物車 (台)	合計 (台)	大型車 混入率 (%)	時間 係数 (%)	二輪車 (台)
7:00-8:00	3	0	3	1	7	14.3	2.5	0	119	3	44	32	198	17.7	7.6	11
8:00-9:00	18	0	4	2	24	8.3	8.5	1	125	1	39	30	195	15.9	7.5	11
9:00-10:00	14	0	6	4	24	16.7	8.5	0	125	1	39	44	209	21.5	8.0	4
10:00-11:00	15	0	6	3	24	12.5	8.5	2	136	1	33	43	213	20.7	8.1	2
11:00-12:00	15	0	7	1	23	4.3	8.1	1	148	1	54	45	248	18.5	9.5	2
12:00-13:00	16	1	8	3	28	14.3	9.9	1	151	1	37	45	234	19.7	9.0	6
13:00-14:00	16	0	6	1	23	4.3	8.1	1	123	1	38	30	192	16.1	7.3	7
14:00-15:00	16	0	8	4	28	14.3	9.9	1	151	0	40	33	224	14.7	8.6	7
15:00-16:00	11	0	1	3	15	20.0	5.3	1	136	0	48	15	199	7.5	7.6	5
16:00-17:00	15	0	7	2	24	8.3	8.5	3	150	1	44	29	224	13.4	8.6	9
17:00-18:00	26	0	3	3	32	9.4	11.3	2	136	1	61	32	230	14.3	8.8	21
18:00-19:00	21	0	10	1	32	3.1	11.3	4	174	1	62	11	248	4.8	9.5	19
全時間合計	186	1	69	28	284	10.2	100.0	17	1674	12	539	389	2614	15.3	100.0	104

方向 種別 時間帯	3								4							
	乗用車 (台)	バス (台)	小型 貨物車 (台)	大型 貨物車 (台)	合計 (台)	大型車 混入率 (%)	時間 係数 (%)	二輪車 (台)	乗用車 (台)	バス (台)	小型 貨物車 (台)	大型 貨物車 (台)	合計 (台)	大型車 混入率 (%)	時間 係数 (%)	二輪車 (台)
7:00-8:00	53	2	20	19	94	22.3	9.8	3	3	1	1	0	5	20.0	2.6	0
8:00-9:00	28	1	16	13	58	24.1	6.0	2	9	0	0	1	10	10.0	5.2	0
9:00-10:00	39	2	19	9	69	15.9	7.2	7	6	0	3	3	12	25.0	6.3	0
10:00-11:00	42	2	17	14	75	21.3	7.8	5	18	0	2	3	23	13.0	12.0	0
11:00-12:00	51	1	19	15	86	18.6	9.0	2	18	0	4	1	23	4.3	12.0	0
12:00-13:00	37	0	9	9	55	16.4	5.7	3	11	0	4	4	19	21.1	9.9	0
13:00-14:00	56	2	18	18	94	21.3	9.8	3	12	0	6	3	21	14.3	11.0	0
14:00-15:00	52	0	17	19	88	21.6	9.2	4	18	0	3	3	24	12.5	12.6	1
15:00-16:00	43	2	24	9	78	14.1	8.1	5	10	0	2	2	14	14.3	7.3	0
16:00-17:00	59	1	23	10	93	11.8	9.7	4	14	0	6	1	21	4.8	11.0	1
17:00-18:00	61	2	16	5	84	8.3	8.8	4	5	0	2	2	9	22.2	4.7	0
18:00-19:00	61	1	21	2	85	3.5	8.9	6	8	0	2	0	10	0.0	5.2	0
全時間合計	582	16	219	142	959	16.5	100.0	48	132	1	35	23	191	12.6	100.0	2

方向別自動車交通量調査表

調査地点 : No.56 R246-11 東名入口 (町田市)

調査年月日 : 令和 4年 1月26日(水) 天候:曇りのち晴れ

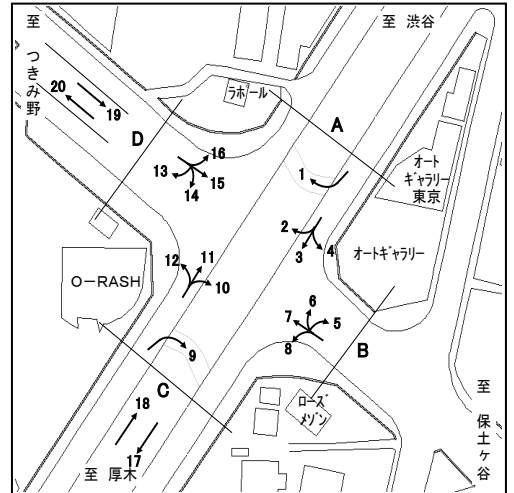

時間帯	方向 種別								A 合計 (1+ 2+ 3+ 4)							
		乗用車 (台)	バス (台)	小型 貨物車 (台)	大型 貨物車 (台)	合計 (台)	大型車 混入率 (%)	時間 係数 (%)	二輪車 (台)	乗用車 (台)	バス (台)	小型 貨物車 (台)	大型 貨物車 (台)	合計 (台)	大型車 混入率 (%)	時間 係数 (%)
7:00- 8:00									178	6	68	52	304	19.1	7.5	14
8:00- 9:00									180	2	59	46	287	16.7	7.1	14
9:00-10:00									184	3	67	60	314	20.1	7.8	11
10:00-11:00									211	3	58	63	335	19.7	8.3	9
11:00-12:00									232	2	84	62	380	16.8	9.4	5
12:00-13:00									215	2	58	61	336	18.8	8.3	10
13:00-14:00									207	3	68	52	330	16.7	8.2	11
14:00-15:00									237	0	68	59	364	16.2	9.0	13
15:00-16:00									200	2	75	29	306	10.1	7.6	11
16:00-17:00									238	2	80	42	362	12.2	8.9	17
17:00-18:00									228	3	82	42	355	12.7	8.8	27
18:00-19:00									264	2	95	14	375	4.3	9.3	29
全時間合計									2574	30	862	582	4048	15.1	100.0	171

方向別自動車交通量調査表

調査地点 : No.56 R246-11 東名入口 (町田市)

調査年月日 : 令和 4年 1月26日(水) 天候:曇りのち晴れ

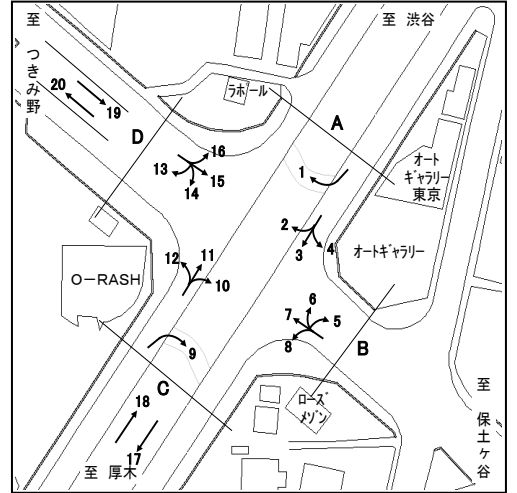

方向 種別 時間帯	5								6							
	乗用車 (台)	バス (台)	小型 貨物車 (台)	大型 貨物車 (台)	合計 (台)	大型車 混入率 (%)	時間 係数 (%)	二輪車 (台)	乗用車 (台)	バス (台)	小型 貨物車 (台)	大型 貨物車 (台)	合計 (台)	大型車 混入率 (%)	時間 係数 (%)	二輪車 (台)
7:00-8:00	1	0	1	2	4	50.0	6.7	0	144	2	127	57	330	17.9	9.4	5
8:00-9:00	1	0	1	1	3	33.3	5.0	0	158	4	128	45	335	14.6	9.6	8
9:00-10:00	3	0	3	4	10	40.0	16.7	0	131	2	85	55	273	20.9	7.8	5
10:00-11:00	3	0	1	8	12	66.7	20.0	0	145	1	58	62	266	23.7	7.6	8
11:00-12:00	2	0	1	0	3	0.0	5.0	0	154	1	96	38	289	13.5	8.2	12
12:00-13:00	1	0	0	0	1	0.0	1.7	0	146	1	84	46	277	17.0	7.9	9
13:00-14:00	4	0	0	3	7	42.9	11.7	0	152	2	56	42	252	17.5	7.2	4
14:00-15:00	2	0	1	0	3	0.0	5.0	0	158	2	77	47	284	17.3	8.1	4
15:00-16:00	5	0	2	1	8	12.5	13.3	0	187	2	110	25	324	8.3	9.2	7
16:00-17:00	1	0	1	0	2	0.0	3.3	0	189	1	92	24	306	8.2	8.7	8
17:00-18:00	2	0	2	1	5	20.0	8.3	0	191	1	64	12	268	4.9	7.6	4
18:00-19:00	2	0	0	0	2	0.0	3.3	0	206	1	78	17	302	6.0	8.6	10
全時間合計	27	0	13	20	60	33.3	100.0	0	1961	20	1055	470	3506	14.0	100.0	84

方向 種別 時間帯	7								8							
	乗用車 (台)	バス (台)	小型 貨物車 (台)	大型 貨物車 (台)	合計 (台)	大型車 混入率 (%)	時間 係数 (%)	二輪車 (台)	乗用車 (台)	バス (台)	小型 貨物車 (台)	大型 貨物車 (台)	合計 (台)	大型車 混入率 (%)	時間 係数 (%)	二輪車 (台)
7:00-8:00	370	3	162	120	655	18.8	9.6	13	184	1	85	103	373	27.9	7.8	15
8:00-9:00	255	4	119	93	471	20.6	6.9	19	172	0	99	96	367	26.2	7.7	10
9:00-10:00	234	0	96	103	433	23.8	6.3	9	142	2	85	167	396	42.7	8.3	6
10:00-11:00	261	2	72	104	439	24.1	6.4	9	183	0	81	195	459	42.5	9.6	2
11:00-12:00	295	3	83	97	478	20.9	7.0	7	170	0	103	175	448	39.1	9.3	5
12:00-13:00	288	3	103	116	510	23.3	7.5	9	161	1	78	160	400	40.3	8.3	8
13:00-14:00	308	2	84	83	477	17.8	7.0	10	145	0	64	132	341	38.7	7.1	7
14:00-15:00	324	4	104	86	518	17.4	7.6	7	172	1	98	158	429	37.1	9.0	2
15:00-16:00	326	5	134	87	552	16.7	8.1	9	161	0	101	132	394	33.5	8.2	7
16:00-17:00	387	3	228	91	709	13.3	10.4	13	189	1	117	112	419	27.0	8.7	9
17:00-18:00	434	6	267	83	790	11.3	11.6	24	198	2	112	77	389	20.3	8.1	15
18:00-19:00	528	7	218	54	807	7.6	11.8	34	221	2	99	56	378	15.3	7.9	22
全時間合計	4010	42	1670	1117	6839	16.9	100.0	163	2098	10	1122	1563	4793	32.8	100.0	108

方向別自動車交通量調査表

調査地点 : No.56 R246-11 東名入口 (町田市)

調査年月日 : 令和 4年 1月26日(水) 天候:曇りのち晴れ

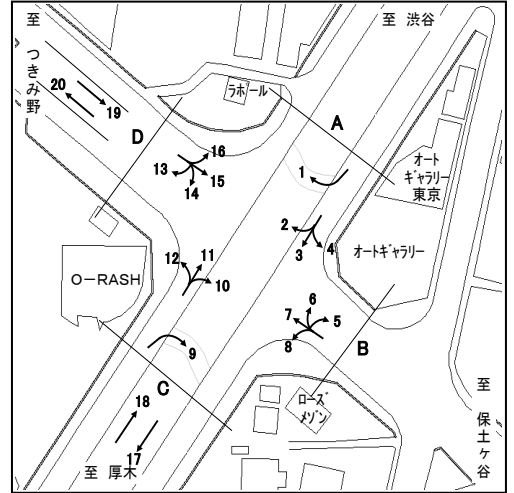

時間帯	方向		B 合計 (5+ 6+ 7+ 8)														
	種別		乗用車 (台)	バス (台)	小型 貨物車 (台)	大型 貨物車 (台)	合計 (台)	大型車 混入率 (%)	時間 係数 (%)	二輪車 (台)	乗用車 (台)	バス (台)	小型 貨物車 (台)	大型 貨物車 (台)	合計 (台)	大型車 混入率 (%)	時間 係数 (%)
7:00- 8:00										699	6	375	282	1362	21.1	9.0	33
8:00- 9:00										586	8	347	235	1176	20.7	7.7	37
9:00-10:00										510	4	269	329	1112	29.9	7.3	20
10:00-11:00										592	3	212	369	1176	31.6	7.7	19
11:00-12:00										621	4	283	310	1218	25.8	8.0	24
12:00-13:00										596	5	265	322	1188	27.5	7.8	26
13:00-14:00										609	4	204	260	1077	24.5	7.1	21
14:00-15:00										656	7	280	291	1234	24.1	8.1	13
15:00-16:00										679	7	347	245	1278	19.7	8.4	23
16:00-17:00										766	5	438	227	1436	16.2	9.4	30
17:00-18:00										825	9	445	173	1452	12.5	9.6	43
18:00-19:00										957	10	395	127	1489	9.2	9.8	66
全時間合計										8096	72	3860	3170	15198	21.3	100.0	355

方向別自動車交通量調査表

調査地点 : No.56 R246-11 東名入口 (町田市)

調査年月日 : 令和 4年 1月26日(水) 天候:曇りのち晴れ

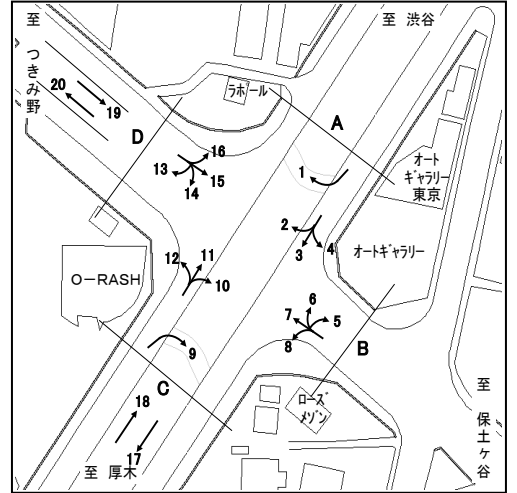

方向	9								10							
	乗用車 (台)	バス (台)	小型 貨物車 (台)	大型 貨物車 (台)	合計 (台)	大型車 混入率 (%)	時間 係数 (%)	二輪車 (台)	乗用車 (台)	バス (台)	小型 貨物車 (台)	大型 貨物車 (台)	合計 (台)	大型車 混入率 (%)	時間 係数 (%)	二輪車 (台)
7:00-8:00	1	0	1	2	4	50.0	3.8	0	178	0	151	80	409	19.6	8.3	23
8:00-9:00	2	0	3	1	6	16.7	5.7	0	181	0	97	128	406	31.5	8.2	18
9:00-10:00	2	0	1	1	4	25.0	3.8	0	140	0	69	175	384	45.6	7.8	4
10:00-11:00	2	0	0	4	6	66.7	5.7	0	155	0	56	173	384	45.1	7.8	7
11:00-12:00	5	0	6	2	13	15.4	12.3	0	143	0	81	158	382	41.4	7.8	3
12:00-13:00	7	0	2	2	11	18.2	10.4	0	190	1	80	106	377	28.4	7.7	5
13:00-14:00	6	0	0	4	10	40.0	9.4	2	197	4	91	99	391	26.3	7.9	7
14:00-15:00	3	0	2	5	10	50.0	9.4	0	219	1	112	97	429	22.8	8.7	3
15:00-16:00	5	0	1	2	8	25.0	7.5	0	276	1	102	84	463	18.4	9.4	10
16:00-17:00	5	0	3	5	13	38.5	12.3	1	242	1	106	76	425	18.1	8.6	10
17:00-18:00	6	0	3	4	13	30.8	12.3	0	285	1	109	52	447	11.9	9.1	13
18:00-19:00	5	0	1	2	8	25.0	7.5	2	298	1	67	59	425	14.1	8.6	7
全時間合計	49	0	23	34	106	32.1	100.0	5	2504	10	1121	1287	4922	26.4	100.0	110

方向	11								12							
	乗用車 (台)	バス (台)	小型 貨物車 (台)	大型 貨物車 (台)	合計 (台)	大型車 混入率 (%)	時間 係数 (%)	二輪車 (台)	乗用車 (台)	バス (台)	小型 貨物車 (台)	大型 貨物車 (台)	合計 (台)	大型車 混入率 (%)	時間 係数 (%)	二輪車 (台)
7:00-8:00	79	1	34	19	133	15.0	10.9	6	15	3	4	8	30	36.7	3.8	0
8:00-9:00	101	2	22	21	146	15.8	12.0	4	21	3	6	10	40	32.5	5.1	0
9:00-10:00	57	1	23	13	94	14.9	7.7	3	35	2	5	11	53	24.5	6.8	3
10:00-11:00	43	0	31	16	90	17.8	7.4	1	38	2	10	13	63	23.8	8.1	1
11:00-12:00	42	0	15	18	75	24.0	6.1	2	58	3	11	14	86	19.8	11.0	2
12:00-13:00	56	3	24	16	99	19.2	8.1	8	54	3	10	11	78	17.9	10.0	1
13:00-14:00	60	0	19	14	93	15.1	7.6	4	56	3	8	8	75	14.7	9.6	1
14:00-15:00	41	0	24	11	76	14.5	6.2	5	55	3	14	12	84	17.9	10.8	0
15:00-16:00	70	0	29	9	108	8.3	8.8	6	57	3	17	7	84	11.9	10.8	2
16:00-17:00	77	2	19	12	110	12.7	9.0	6	48	1	12	8	69	13.0	8.8	3
17:00-18:00	82	2	17	0	101	2.0	8.3	8	46	2	8	5	61	11.5	7.8	3
18:00-19:00	77	0	14	5	96	5.2	7.9	9	47	2	7	1	57	5.3	7.3	4
全時間合計	785	11	271	154	1221	13.5	100.0	62	530	30	112	108	780	17.7	100.0	20

方向別自動車交通量調査表

調査地点 : No.56 R246-11 東名入口 (町田市)

調査年月日 : 令和 4年 1月26日(水) 天候:曇りのち晴れ

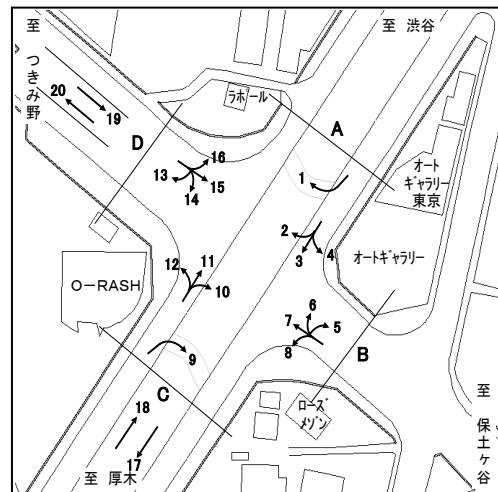

時間帯	方向		C 合計 (9+10+11+12)														
	種別		乗用車 (台)	バス (台)	小型 貨物車 (台)	大型 貨物車 (台)	合計 (台)	大型車 混入率 (%)	時間 係数 (%)	二輪車 (台)	乗用車 (台)	バス (台)	小型 貨物車 (台)	大型 貨物車 (台)	合計 (台)	大型車 混入率 (%)	時間 係数 (%)
7:00- 8:00										273	4	190	109	576	19.6	8.2	29
8:00- 9:00										305	5	128	160	598	27.6	8.5	22
9:00-10:00										234	3	98	200	535	37.9	7.6	10
10:00-11:00										238	2	97	206	543	38.3	7.7	9
11:00-12:00										248	3	113	192	556	35.1	7.9	7
12:00-13:00										307	7	116	135	565	25.1	8.0	14
13:00-14:00										319	7	118	125	569	23.2	8.1	14
14:00-15:00										318	4	152	125	599	21.5	8.5	8
15:00-16:00										408	4	149	102	663	16.0	9.4	18
16:00-17:00										372	4	140	101	617	17.0	8.8	20
17:00-18:00										419	5	137	61	622	10.6	8.8	24
18:00-19:00										427	3	89	67	586	11.9	8.3	22
全時間合計										3868	51	1527	1583	7029	23.2	100.0	197

方向別自動車交通量調査表

調査地点 : No.56 R246-11 東名入口 (町田市)

調査年月日 : 令和 4年 1月26日(水) 天候:曇りのち晴れ

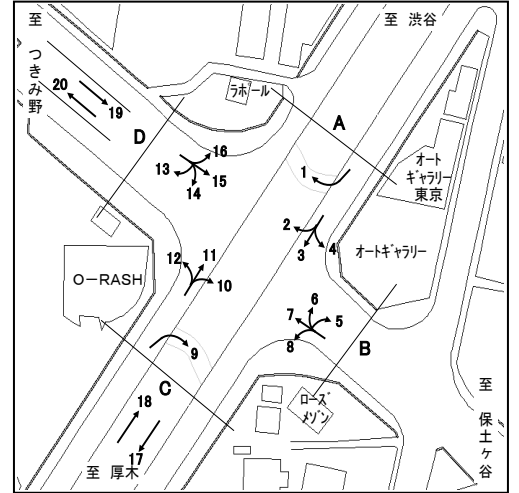

方向 種別 時間帯	13								14							
	乗用車 (台)	バス (台)	小型 貨物車 (台)	大型 貨物車 (台)	合計 (台)	大型車 混入率 (%)	時間 係数 (%)	二輪車 (台)	乗用車 (台)	バス (台)	小型 貨物車 (台)	大型 貨物車 (台)	合計 (台)	大型車 混入率 (%)	時間 係数 (%)	二輪車 (台)
7:00-8:00	1	0	0	0	1	0.0	1.7	0	20	3	7	8	38	28.9	4.4	7
8:00-9:00	1	0	0	2	3	66.7	5.0	0	21	4	9	17	51	41.2	5.9	3
9:00-10:00	2	0	0	0	2	0.0	3.3	0	27	3	9	10	49	26.5	5.7	1
10:00-11:00	7	0	1	3	11	27.3	18.3	1	29	3	14	21	67	35.8	7.7	2
11:00-12:00	7	0	1	0	8	0.0	13.3	0	56	3	11	9	79	15.2	9.1	1
12:00-13:00	3	0	0	0	3	0.0	5.0	0	55	1	12	10	78	14.1	9.0	3
13:00-14:00	2	0	0	1	3	33.3	5.0	0	60	4	8	8	80	15.0	9.2	2
14:00-15:00	6	0	0	0	6	0.0	10.0	0	69	3	10	8	90	12.2	10.4	3
15:00-16:00	2	0	0	0	2	0.0	3.3	0	77	3	10	7	97	10.3	11.2	2
16:00-17:00	5	0	0	0	5	0.0	8.3	0	49	2	12	17	80	23.8	9.2	3
17:00-18:00	5	0	1	0	6	0.0	10.0	0	56	3	16	5	80	10.0	9.2	1
18:00-19:00	8	0	1	1	10	10.0	16.7	0	61	3	10	3	77	7.8	8.9	7
全時間合計	49	0	4	7	60	11.7	100.0	1	580	35	128	123	866	18.2	100.0	35

方向 種別 時間帯	15								16							
	乗用車 (台)	バス (台)	小型 貨物車 (台)	大型 貨物車 (台)	合計 (台)	大型車 混入率 (%)	時間 係数 (%)	二輪車 (台)	乗用車 (台)	バス (台)	小型 貨物車 (台)	大型 貨物車 (台)	合計 (台)	大型車 混入率 (%)	時間 係数 (%)	二輪車 (台)
7:00-8:00	230	5	123	38	396	10.9	10.3	33	63	1	33	19	116	17.2	4.7	14
8:00-9:00	216	3	97	65	381	17.8	9.9	26	93	2	54	36	185	20.5	7.5	11
9:00-10:00	136	3	146	66	351	19.7	9.1	9	89	1	50	50	190	26.8	7.7	8
10:00-11:00	121	1	52	65	239	27.6	6.2	12	106	1	41	44	192	23.4	7.8	4
11:00-12:00	164	1	52	56	273	20.9	7.1	5	140	2	37	28	207	14.5	8.4	4
12:00-13:00	184	1	53	47	285	16.8	7.4	6	157	2	32	25	216	12.5	8.7	8
13:00-14:00	212	1	58	44	315	14.3	8.2	6	154	2	33	23	212	11.8	8.6	2
14:00-15:00	209	1	47	76	333	23.1	8.7	8	142	2	47	35	226	16.4	9.1	4
15:00-16:00	222	0	51	43	316	13.6	8.2	3	186	3	48	16	253	7.5	10.2	5
16:00-17:00	231	0	61	31	323	9.6	8.4	10	148	2	39	23	212	11.8	8.6	7
17:00-18:00	227	1	65	29	322	9.3	8.4	18	167	1	43	16	227	7.5	9.2	8
18:00-19:00	238	3	46	28	315	9.8	8.2	18	188	0	41	9	238	3.8	9.6	7
全時間合計	2390	20	851	588	3849	15.8	100.0	154	1633	19	498	324	2474	13.9	100.0	82

方向別自動車交通量調査表

調査地点 : No.56 R246-11 東名入口 (町田市)

調査年月日 : 令和 4年 1月26日(水) 天候:曇りのち晴れ

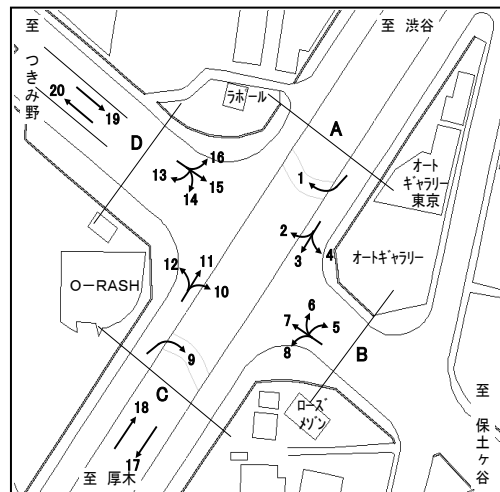

時間帯	方向								D 合計 (13+14+15+16)							
	種別	乗用車 (台)	バス (台)	小型 貨物車 (台)	大型 貨物車 (台)	合計 (台)	大型車 混入率 (%)	時間 係数 (%)	二輪車 (台)	乗用車 (台)	バス (台)	小型 貨物車 (台)	大型 貨物車 (台)	合計 (台)	大型車 混入率 (%)	時間 係数 (%)
7:00- 8:00									314	9	163	65	551	13.4	7.6	54
8:00- 9:00									331	9	160	120	620	20.8	8.6	40
9:00-10:00									254	7	205	126	592	22.5	8.2	18
10:00-11:00									263	5	108	133	509	27.1	7.0	19
11:00-12:00									367	6	101	93	567	17.5	7.8	10
12:00-13:00									399	4	97	82	582	14.8	8.0	17
13:00-14:00									428	7	99	76	610	13.6	8.4	10
14:00-15:00									426	6	104	119	655	19.1	9.0	15
15:00-16:00									487	6	109	66	668	10.8	9.2	10
16:00-17:00									433	4	112	71	620	12.1	8.6	20
17:00-18:00									455	5	125	50	635	8.7	8.8	27
18:00-19:00									495	6	98	41	640	7.3	8.8	32
全時間合計									4652	74	1481	1042	7249	15.4	100.0	272

方向別自動車交通量調査表

調査地点 : No.56 R246-11 東名入口 (町田市)

調査年月日 : 令和 4年 1月26日(水) 天候:曇りのち晴れ

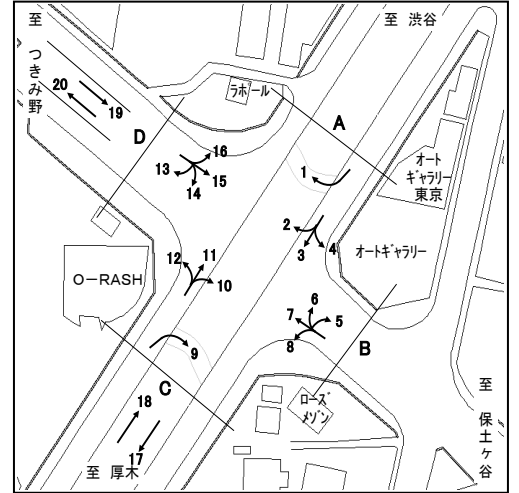

方向 種別 時間帯	17								18							
	乗用車 (台)	バス (台)	小型 貨物車 (台)	大型 貨物車 (台)	合計 (台)	大型車 混入率 (%)	時間 係数 (%)	二輪車 (台)	乗用車 (台)	バス (台)	小型 貨物車 (台)	大型 貨物車 (台)	合計 (台)	大型車 混入率 (%)	時間 係数 (%)	二輪車 (台)
7:00- 8:00	680	0	214	148	1042	14.2	9.3	86	566	7	315	208	1096	19.6	10.2	106
8:00- 9:00	556	6	180	144	886	16.9	7.9	75	492	2	249	176	919	19.4	8.6	71
9:00-10:00	472	8	151	207	838	25.7	7.5	36	375	6	217	262	860	31.2	8.0	41
10:00-11:00	474	3	166	241	884	27.6	7.9	32	347	7	214	256	824	31.9	7.7	31
11:00-12:00	458	7	173	286	924	31.7	8.2	23	431	4	176	227	838	27.6	7.8	23
12:00-13:00	496	4	171	225	896	25.6	8.0	24	488	7	158	191	844	23.5	7.9	14
13:00-14:00	459	7	219	207	892	24.0	8.0	28	476	4	143	141	764	19.0	7.1	24
14:00-15:00	512	6	210	243	971	25.6	8.7	31	518	7	133	158	816	20.2	7.6	21
15:00-16:00	468	7	203	208	886	24.3	7.9	23	548	9	150	139	846	17.5	7.9	39
16:00-17:00	519	5	206	147	877	17.3	7.8	43	620	5	171	112	908	12.9	8.5	44
17:00-18:00	653	8	248	110	1019	11.6	9.1	81	729	10	190	50	979	6.1	9.1	84
18:00-19:00	749	3	252	87	1091	8.2	9.7	87	837	3	131	57	1028	5.8	9.6	49
全時間合計	6496	64	2393	2253	11206	20.7	100.0	569	6427	71	2247	1977	10722	19.1	100.0	547

方向 種別 時間帯									合計 (17+18)							
	乗用車 (台)	バス (台)	小型 貨物車 (台)	大型 貨物車 (台)	合計 (台)	大型車 混入率 (%)	時間 係数 (%)	二輪車 (台)	乗用車 (台)	バス (台)	小型 貨物車 (台)	大型 貨物車 (台)	合計 (台)	大型車 混入率 (%)	時間 係数 (%)	二輪車 (台)
7:00- 8:00									1246	7	529	356	2138	17.0	9.8	192
8:00- 9:00									1048	8	429	320	1805	18.2	8.2	146
9:00-10:00									847	14	368	469	1698	28.4	7.7	77
10:00-11:00									821	10	380	497	1708	29.7	7.8	63
11:00-12:00									889	11	349	513	1762	29.7	8.0	46
12:00-13:00									984	11	329	416	1740	24.5	7.9	38
13:00-14:00									935	11	362	348	1656	21.7	7.6	52
14:00-15:00									1030	13	343	401	1787	23.2	8.1	52
15:00-16:00									1016	16	353	347	1732	21.0	7.9	62
16:00-17:00									1139	10	377	259	1785	15.1	8.1	87
17:00-18:00									1382	18	438	160	1998	8.9	9.1	165
18:00-19:00									1586	6	383	144	2119	7.1	9.7	136
全時間合計									12923	135	4640	4230	21928	19.9	100.0	1116

方向別自動車交通量調査表

調査地点 : No.56 R246-11 東名入口 (町田市)

調査年月日 : 令和 4年 1月26日(水) 天候:曇りのち晴れ

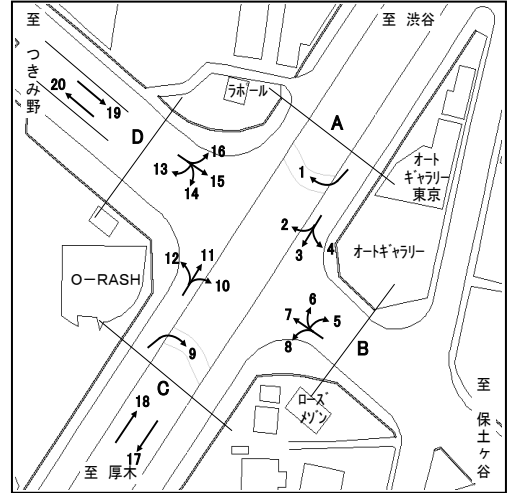

方向 種別 時間帯	19								20							
	乗用車 (台)	バス (台)	小型 貨物車 (台)	大型 貨物車 (台)	合計 (台)	大型車 混入率 (%)	時間 係数 (%)	二輪車 (台)	乗用車 (台)	バス (台)	小型 貨物車 (台)	大型 貨物車 (台)	合計 (台)	大型車 混入率 (%)	時間 係数 (%)	二輪車 (台)
7:00-8:00	784	2	561	205	1552	13.3	10.3	49	506	0	288	162	956	16.9	8.0	20
8:00-9:00	636	3	348	218	1205	18.3	8.0	26	498	0	294	176	968	18.2	8.1	12
9:00-10:00	711	1	280	366	1358	27.0	9.0	16	541	2	247	287	1077	26.8	9.0	12
10:00-11:00	493	2	336	287	1118	25.8	7.4	9	538	1	249	264	1052	25.2	8.8	11
11:00-12:00	495	0	334	235	1064	22.1	7.1	11	600	2	239	219	1060	20.8	8.8	6
12:00-13:00	743	6	294	212	1255	17.4	8.4	11	572	2	233	248	1055	23.7	8.8	11
13:00-14:00	695	1	308	200	1204	16.7	8.0	7	395	2	197	125	719	17.7	6.0	4
14:00-15:00	647	2	311	180	1140	16.0	7.6	10	522	1	236	135	894	15.2	7.4	10
15:00-16:00	791	4	361	191	1347	14.5	9.0	19	653	1	288	178	1120	16.0	9.3	19
16:00-17:00	688	3	426	99	1216	8.4	8.1	16	593	1	293	117	1004	11.8	8.4	14
17:00-18:00	781	2	434	85	1302	6.7	8.7	19	753	1	218	86	1058	8.2	8.8	15
18:00-19:00	837	1	314	99	1251	8.0	8.3	25	740	1	248	58	1047	5.6	8.7	21
全時間合計	8301	27	4307	2377	15012	16.0	100.0	218	6911	14	3030	2055	12010	17.2	100.0	155

方向 種別 時間帯									合計 (19+20)							
	乗用車 (台)	バス (台)	小型 貨物車 (台)	大型 貨物車 (台)	合計 (台)	大型車 混入率 (%)	時間 係数 (%)	二輪車 (台)	乗用車 (台)	バス (台)	小型 貨物車 (台)	大型 貨物車 (台)	合計 (台)	大型車 混入率 (%)	時間 係数 (%)	二輪車 (台)
7:00-8:00									1290	2	849	367	2508	14.7	9.3	69
8:00-9:00									1134	3	642	394	2173	18.3	8.0	38
9:00-10:00									1252	3	527	653	2435	26.9	9.0	28
10:00-11:00									1031	3	585	551	2170	25.5	8.0	20
11:00-12:00									1095	2	573	454	2124	21.5	7.9	17
12:00-13:00									1315	8	527	460	2310	20.3	8.5	22
13:00-14:00									1090	3	505	325	1923	17.1	7.1	11
14:00-15:00									1169	3	547	315	2034	15.6	7.5	20
15:00-16:00									1444	5	649	369	2467	15.2	9.1	38
16:00-17:00									1281	4	719	216	2220	9.9	8.2	30
17:00-18:00									1534	3	652	171	2360	7.4	8.7	34
18:00-19:00									1577	2	562	157	2298	6.9	8.5	46
全時間合計									15212	41	7337	4432	27022	16.6	100.0	373

方向別自動車交通量調査表

調査地点 : No.57 Y-010 浅間下

調査年月日 : 令和 4年 1月19日(水) 天候:晴れのち曇り

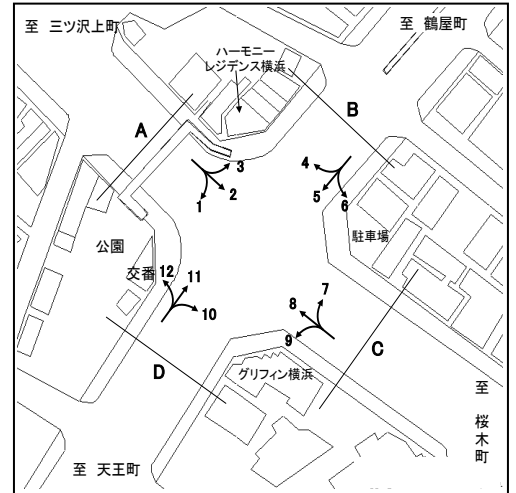

方向 種別 時間帯	1								2							
	乗用車 (台)	バス (台)	小型 貨物車 (台)	大型 貨物車 (台)	合計 (台)	大型車 混入率 (%)	時間 係数 (%)	二輪車 (台)	乗用車 (台)	バス (台)	小型 貨物車 (台)	大型 貨物車 (台)	合計 (台)	大型車 混入率 (%)	時間 係数 (%)	二輪車 (台)
7:00-8:00	109	1	71	22	203	11.3	8.0	10	638	33	202	73	946	11.2	10.1	103
8:00-9:00	126	1	66	21	214	10.3	8.4	8	577	41	192	69	879	12.5	9.4	82
9:00-10:00	148	1	57	15	221	7.2	8.7	9	620	31	130	60	841	10.8	9.0	66
10:00-11:00	153	3	59	18	233	9.0	9.2	5	529	25	140	38	732	8.6	7.8	39
11:00-12:00	152	0	59	16	227	7.0	8.9	15	561	23	123	42	749	8.7	8.0	46
12:00-13:00	132	0	46	17	195	8.7	7.7	16	540	28	171	29	768	7.4	8.2	44
13:00-14:00	144	1	43	19	207	9.7	8.1	11	545	21	132	38	736	8.0	7.9	45
14:00-15:00	145	1	61	18	225	8.4	8.8	17	495	30	151	29	705	8.4	7.6	43
15:00-16:00	141	3	58	9	211	5.7	8.3	9	550	25	158	15	748	5.3	8.0	51
16:00-17:00	147	2	52	7	208	4.3	8.2	16	549	30	155	13	747	5.8	8.0	53
17:00-18:00	143	1	49	8	201	4.5	7.9	18	543	30	135	11	719	5.7	7.7	53
18:00-19:00	153	1	43	1	198	1.0	7.8	16	601	33	120	8	762	5.4	8.2	54
全時間合計	1693	15	664	171	2543	7.3	100.0	150	6748	350	1809	425	9332	8.3	100.0	679

方向 種別 時間帯	3								A 合計 (1+2+3)							
	乗用車 (台)	バス (台)	小型 貨物車 (台)	大型 貨物車 (台)	合計 (台)	大型車 混入率 (%)	時間 係数 (%)	二輪車 (台)	乗用車 (台)	バス (台)	小型 貨物車 (台)	大型 貨物車 (台)	合計 (台)	大型車 混入率 (%)	時間 係数 (%)	二輪車 (台)
7:00-8:00	129	2	27	10	168	7.1	7.2	10	876	36	300	105	1317	10.7	9.3	123
8:00-9:00	162	2	43	10	217	5.5	9.3	7	865	44	301	100	1310	11.0	9.2	97
9:00-10:00	192	0	41	16	249	6.4	10.7	11	960	32	228	91	1311	9.4	9.2	86
10:00-11:00	164	0	29	21	214	9.8	9.2	3	846	28	228	77	1179	8.9	8.3	47
11:00-12:00	122	0	21	19	162	11.7	7.0	4	835	23	203	77	1138	8.8	8.0	65
12:00-13:00	164	0	42	19	225	8.4	9.7	8	836	28	259	65	1188	7.8	8.4	68
13:00-14:00	138	0	38	11	187	5.9	8.0	8	827	22	213	68	1130	8.0	8.0	64
14:00-15:00	127	0	38	16	181	8.8	7.8	8	767	31	250	63	1111	8.5	7.8	68
15:00-16:00	163	0	35	9	207	4.3	8.9	4	854	28	251	33	1166	5.2	8.2	64
16:00-17:00	131	0	36	2	169	1.2	7.3	7	827	32	243	22	1124	4.8	7.9	76
17:00-18:00	127	3	42	2	174	2.9	7.5	8	813	34	226	21	1094	5.0	7.7	79
18:00-19:00	133	0	31	7	171	4.1	7.4	8	887	34	194	16	1131	4.4	8.0	78
全時間合計	1752	7	423	142	2324	6.4	100.0	86	10193	372	2896	738	14199	7.8	100.0	915

方向別自動車交通量調査表

調査地点 : No.57 Y-010 浅間下

調査年月日 : 令和 4年 1月19日(水) 天候:晴れのち曇り

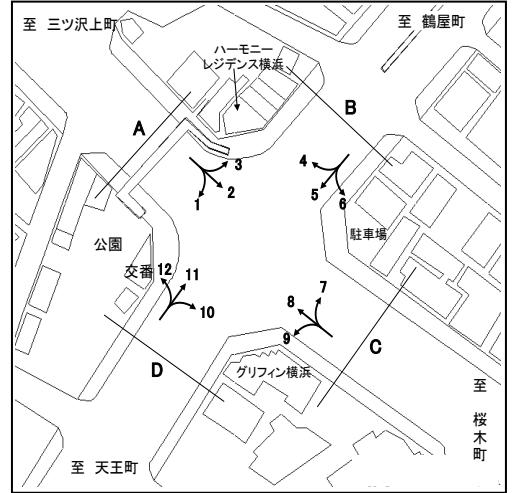

方向 種別 時間帯	4								5							
	乗用車 (台)	バス (台)	小型 貨物車 (台)	大型 貨物車 (台)	合計 (台)	大型車 混入率 (%)	時間 係数 (%)	二輪車 (台)	乗用車 (台)	バス (台)	小型 貨物車 (台)	大型 貨物車 (台)	合計 (台)	大型車 混入率 (%)	時間 係数 (%)	二輪車 (台)
7:00-8:00	65	3	17	8	93	11.8	4.6	2	125	21	46	36	228	25.0	4.8	22
8:00-9:00	93	1	32	8	134	6.7	6.6	4	174	31	84	37	326	20.9	6.9	18
9:00-10:00	107	1	36	9	153	6.5	7.5	2	187	37	69	48	341	24.9	7.3	7
10:00-11:00	124	1	54	10	189	5.8	9.3	8	178	31	93	52	354	23.4	7.5	23
11:00-12:00	128	0	30	18	176	10.2	8.6	6	227	28	68	45	368	19.8	7.8	26
12:00-13:00	150	0	37	6	193	3.1	9.4	10	262	20	81	24	387	11.4	8.2	30
13:00-14:00	136	1	31	11	179	6.7	8.8	6	249	23	93	35	400	14.5	8.5	33
14:00-15:00	136	0	32	11	179	6.1	8.8	7	257	25	70	39	391	16.4	8.3	33
15:00-16:00	151	0	28	4	183	2.2	9.0	8	290	27	83	34	434	14.1	9.2	31
16:00-17:00	144	1	52	6	203	3.4	9.9	7	336	34	81	17	468	10.9	10.0	43
17:00-18:00	132	0	45	2	179	1.1	8.8	18	353	30	101	24	508	10.6	10.8	55
18:00-19:00	149	3	28	2	182	2.7	8.9	15	377	27	77	17	498	8.8	10.6	56
全時間合計	1515	11	422	95	2043	5.2	100.0	93	3015	334	946	408	4703	15.8	100.0	377

方向 種別 時間帯	6								B 合計 (4+ 5+ 6)							
	乗用車 (台)	バス (台)	小型 貨物車 (台)	大型 貨物車 (台)	合計 (台)	大型車 混入率 (%)	時間 係数 (%)	二輪車 (台)	乗用車 (台)	バス (台)	小型 貨物車 (台)	大型 貨物車 (台)	合計 (台)	大型車 混入率 (%)	時間 係数 (%)	二輪車 (台)
7:00-8:00	15	0	6	2	23	8.7	2.9	1	205	24	69	46	344	20.3	4.6	25
8:00-9:00	30	3	13	4	50	14.0	6.3	1	297	35	129	49	510	16.5	6.8	23
9:00-10:00	32	1	15	9	57	17.5	7.2	1	326	39	120	66	551	19.1	7.3	10
10:00-11:00	40	1	16	7	64	12.5	8.1	4	342	33	163	69	607	16.8	8.1	35
11:00-12:00	44	0	13	4	61	6.6	7.7	2	399	28	111	67	605	15.7	8.0	34
12:00-13:00	67	0	14	2	83	2.4	10.5	3	479	20	132	32	663	7.8	8.8	43
13:00-14:00	58	1	13	5	77	7.8	9.7	3	443	25	137	51	656	11.6	8.7	42
14:00-15:00	80	2	16	0	98	2.0	12.4	4	473	27	118	50	668	11.5	8.9	44
15:00-16:00	66	1	19	8	94	9.6	11.9	5	507	28	130	46	711	10.4	9.4	44
16:00-17:00	47	1	14	6	68	10.3	8.6	5	527	36	147	29	739	8.8	9.8	55
17:00-18:00	61	1	8	0	70	1.4	8.8	2	546	31	154	26	757	7.5	10.0	75
18:00-19:00	38	0	7	3	48	6.3	6.1	4	564	30	112	22	728	7.1	9.7	75
全時間合計	578	11	154	50	793	7.7	100.0	35	5108	356	1522	553	7539	12.1	100.0	505

方向別自動車交通量調査表

調査地点 : No.57 Y-010 浅間下

調査年月日 : 令和 4年 1月19日(水) 天候:晴れのち曇り

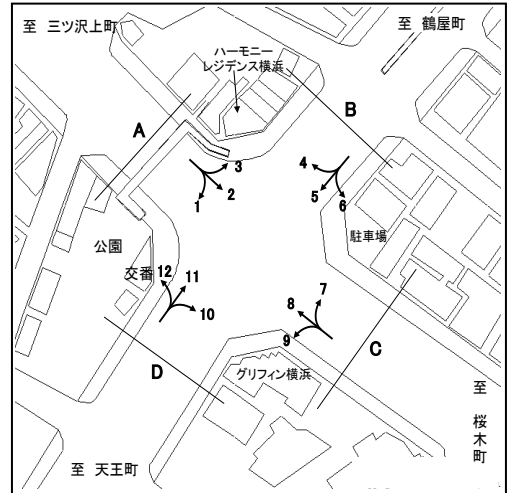

方向 種別 時間帯	7								8							
	乗用車 (台)	バス (台)	小型 貨物車 (台)	大型 貨物車 (台)	合計 (台)	大型車 混入率 (%)	時間 係数 (%)	二輪車 (台)	乗用車 (台)	バス (台)	小型 貨物車 (台)	大型 貨物車 (台)	合計 (台)	大型車 混入率 (%)	時間 係数 (%)	二輪車 (台)
7:00-8:00	38	1	13	6	58	12.1	4.3	5	468	45	161	50	724	13.1	7.3	51
8:00-9:00	68	1	18	11	98	12.2	7.3	7	481	48	209	47	785	12.1	7.9	37
9:00-10:00	77	1	32	23	133	18.0	9.8	3	462	41	195	53	751	12.5	7.6	17
10:00-11:00	70	0	30	15	115	13.0	8.5	9	411	36	162	78	687	16.6	6.9	21
11:00-12:00	81	0	29	22	132	16.7	9.8	11	452	34	188	64	738	13.3	7.4	37
12:00-13:00	97	0	29	16	142	11.3	10.5	6	493	39	168	45	745	11.3	7.5	48
13:00-14:00	70	0	17	26	113	23.0	8.4	8	548	36	160	46	790	10.4	8.0	43
14:00-15:00	75	0	36	34	145	23.4	10.7	4	538	36	211	81	866	13.5	8.7	42
15:00-16:00	81	0	25	10	116	8.6	8.6	5	594	40	182	67	883	12.1	8.9	57
16:00-17:00	83	1	21	7	112	7.1	8.3	8	634	39	215	65	953	10.9	9.6	51
17:00-18:00	75	0	19	3	97	3.1	7.2	6	684	41	230	32	987	7.4	9.9	78
18:00-19:00	75	0	13	2	90	2.2	6.7	7	780	48	153	44	1025	9.0	10.3	106
全時間合計	890	4	282	175	1351	13.2	100.0	79	6545	483	2234	672	9934	11.6	100.0	588

方向 種別 時間帯	9								C 合計 (7+ 8+ 9)							
	乗用車 (台)	バス (台)	小型 貨物車 (台)	大型 貨物車 (台)	合計 (台)	大型車 混入率 (%)	時間 係数 (%)	二輪車 (台)	乗用車 (台)	バス (台)	小型 貨物車 (台)	大型 貨物車 (台)	合計 (台)	大型車 混入率 (%)	時間 係数 (%)	二輪車 (台)
7:00-8:00	16	10	3	4	33	42.4	4.2	4	522	56	177	60	815	14.2	6.8	60
8:00-9:00	35	17	12	9	73	35.6	9.3	2	584	66	239	67	956	13.9	7.9	46
9:00-10:00	43	19	15	3	80	27.5	10.2	6	582	61	242	79	964	14.5	8.0	26
10:00-11:00	37	15	17	10	79	31.6	10.1	4	518	51	209	103	881	17.5	7.3	34
11:00-12:00	32	9	16	4	61	21.3	7.8	0	565	43	233	90	931	14.3	7.7	48
12:00-13:00	32	9	5	5	51	27.5	6.5	5	622	48	202	66	938	12.2	7.8	59
13:00-14:00	44	19	13	3	79	27.8	10.1	8	662	55	190	75	982	13.2	8.1	59
14:00-15:00	38	13	16	4	71	23.9	9.1	5	651	49	263	119	1082	15.5	9.0	51
15:00-16:00	43	11	16	4	74	20.3	9.4	7	718	51	223	81	1073	12.3	8.9	69
16:00-17:00	42	12	9	3	66	22.7	8.4	4	759	52	245	75	1131	11.2	9.4	63
17:00-18:00	45	12	5	4	66	24.2	8.4	6	804	53	254	39	1150	8.0	9.5	90
18:00-19:00	35	12	3	1	51	25.5	6.5	6	890	60	169	47	1166	9.2	9.7	119
全時間合計	442	158	130	54	784	27.0	100.0	57	7877	645	2646	901	12069	12.8	100.0	724

方向別自動車交通量調査表

調査地点 : No.57 Y-010 浅間下

調査年月日 : 令和 4年 1月19日(水) 天候:晴れのち曇り

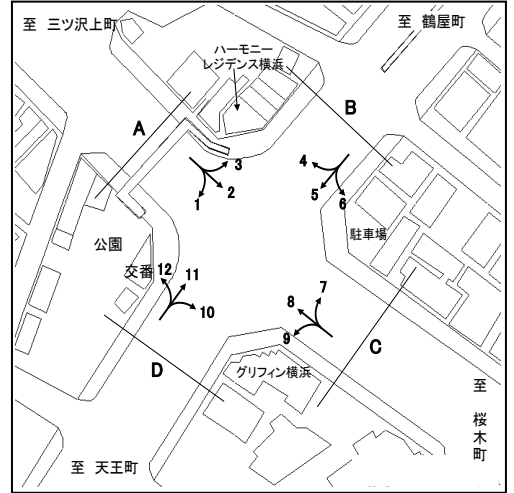

方向 種別 時間帯	10								11							
	乗用車 (台)	バス (台)	小型 貨物車 (台)	大型 貨物車 (台)	合計 (台)	大型車 混入率 (%)	時間 係数 (%)	二輪車 (台)	乗用車 (台)	バス (台)	小型 貨物車 (台)	大型 貨物車 (台)	合計 (台)	大型車 混入率 (%)	時間 係数 (%)	二輪車 (台)
7:00-8:00	40	11	9	4	64	23.4	6.1	7	272	27	86	32	417	14.1	9.6	64
8:00-9:00	68	12	9	7	96	19.8	9.1	10	304	26	107	33	470	12.6	10.8	51
9:00-10:00	58	14	14	5	91	20.9	8.7	10	222	23	67	34	346	16.5	8.0	39
10:00-11:00	53	22	11	3	89	28.1	8.5	9	251	29	76	27	383	14.6	8.8	31
11:00-12:00	54	15	19	3	91	19.8	8.7	7	229	21	74	22	346	12.4	8.0	33
12:00-13:00	61	12	16	1	90	14.4	8.6	7	206	21	63	23	313	14.1	7.2	25
13:00-14:00	53	21	17	4	95	26.3	9.0	10	276	22	63	31	392	13.5	9.0	38
14:00-15:00	60	25	18	2	105	25.7	10.0	6	227	24	65	17	333	12.3	7.7	26
15:00-16:00	50	26	21	2	99	28.3	9.4	6	208	33	77	16	334	14.7	7.7	23
16:00-17:00	55	18	15	1	89	21.3	8.5	4	216	27	79	14	336	12.2	7.7	19
17:00-18:00	42	17	14	1	74	24.3	7.0	5	239	26	77	14	356	11.2	8.2	31
18:00-19:00	52	10	6	0	68	14.7	6.5	5	238	25	48	7	318	10.1	7.3	27
全時間合計	646	203	169	33	1051	22.5	100.0	86	2888	304	882	270	4344	13.2	100.0	407

方向 種別 時間帯	12								D 合計 (10+11+12)							
	乗用車 (台)	バス (台)	小型 貨物車 (台)	大型 貨物車 (台)	合計 (台)	大型車 混入率 (%)	時間 係数 (%)	二輪車 (台)	乗用車 (台)	バス (台)	小型 貨物車 (台)	大型 貨物車 (台)	合計 (台)	大型車 混入率 (%)	時間 係数 (%)	二輪車 (台)
7:00-8:00	174	7	70	12	263	7.2	8.9	24	486	45	165	48	744	12.5	8.9	95
8:00-9:00	169	0	65	13	247	5.3	8.3	16	541	38	181	53	813	11.2	9.7	77
9:00-10:00	129	0	55	22	206	10.7	6.9	12	409	37	136	61	643	15.2	7.7	61
10:00-11:00	146	2	79	19	246	8.5	8.3	13	450	53	166	49	718	14.2	8.6	53
11:00-12:00	153	1	81	12	247	5.3	8.3	12	436	37	174	37	684	10.8	8.2	52
12:00-13:00	159	1	51	14	225	6.7	7.6	8	426	34	130	38	628	11.5	7.5	40
13:00-14:00	131	2	80	24	237	11.0	8.0	6	460	45	160	59	724	14.4	8.7	54
14:00-15:00	168	2	62	21	253	9.1	8.5	9	455	51	145	40	691	13.2	8.3	41
15:00-16:00	182	5	62	12	261	6.5	8.8	8	440	64	160	30	694	13.5	8.3	37
16:00-17:00	172	5	60	12	249	6.8	8.4	12	443	50	154	27	674	11.4	8.1	35
17:00-18:00	175	2	85	9	271	4.1	9.1	23	456	45	176	24	701	9.8	8.4	59
18:00-19:00	194	2	62	6	264	3.0	8.9	19	484	37	116	13	650	7.7	7.8	51
全時間合計	1952	29	812	176	2969	6.9	100.0	162	5486	536	1863	479	8364	12.1	100.0	655

自動車交通量調査結果集計表

調査年月日 令和 4年 1月 18日 (火)
調査時間 7:00~19:00 (12時間)
天候 晴れ
調査地点 整理No. 58 立場 [Y-013]

調査方向案内図

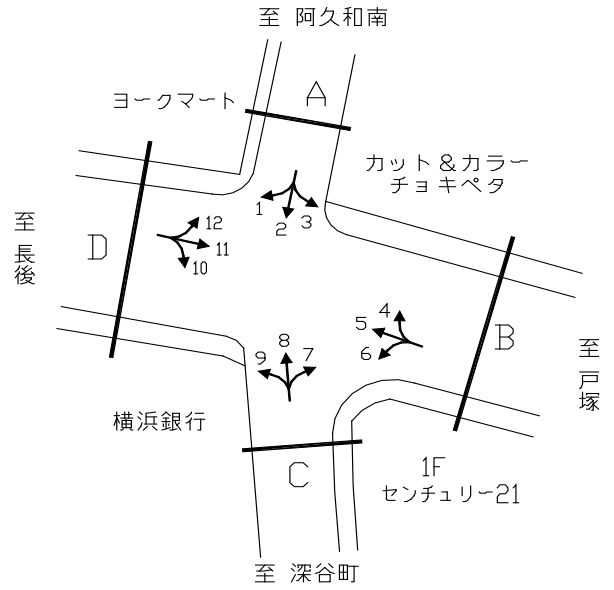

方向 種別	1										方向 種別	2									
	乗用車	バス	小型 貨物	大型 貨物	小型車 計	大型車 計	合計	大型車 混入率 [%]	時間 比率 [%]	自動 二輪車		乗用車	バス	小型 貨物	大型 貨物	小型車 計	大型車 計	合計	大型車 混入率 [%]	時間 比率 [%]	自動 二輪車
7:00~8:00	26	0	10	5	36	5	41	12.2	8.5	2	7:00~8:00	138	6	71	15	209	21	230	9.1	8.3	13
8:00~9:00	25	0	14	7	39	7	46	15.2	9.5	4	8:00~9:00	136	4	35	14	171	18	189	9.5	6.8	8
9:00~10:00	22	0	7	9	29	9	38	23.7	7.9	3	9:00~10:00	146	4	40	11	186	15	201	7.5	7.2	4
10:00~11:00	33	0	7	3	40	3	43	7.0	8.9	8	10:00~11:00	210	4	47	6	257	10	267	3.7	9.6	14
11:00~12:00	31	0	9	2	40	2	42	4.8	8.7	3	11:00~12:00	176	3	12	5	188	8	196	4.1	7.1	10
12:00~13:00	33	0	8	1	41	1	42	2.4	8.7	3	12:00~13:00	156	4	29	4	185	8	193	4.1	7.0	14
13:00~14:00	20	0	5	2	25	2	27	7.4	5.6	2	13:00~14:00	225	4	32	22	257	26	283	9.2	10.2	12
14:00~15:00	23	0	8	1	31	1	32	3.1	6.6	3	14:00~15:00	242	6	49	13	291	19	310	6.1	11.2	13
15:00~16:00	22	0	4	1	26	1	27	3.7	5.6	2	15:00~16:00	165	4	37	8	202	12	214	5.6	7.7	15
16:00~17:00	43	0	5	1	48	1	49	2.0	10.2	1	16:00~17:00	168	3	41	12	209	15	224	6.7	8.1	5
17:00~18:00	37	0	7	3	44	3	47	6.4	9.8	7	17:00~18:00	187	5	38	3	225	8	233	3.4	8.4	24
18:00~19:00	41	0	6	1	47	1	48	2.1	10.0	6	18:00~19:00	201	5	27	2	228	7	235	3.0	8.5	21
12時間計	356	0	90	36	446	36	482	7.5	100.0	44	12時間計	2,150	52	458	115	2,608	167	2,775	6.0	100.0	153

方向 種別	3										方向 種別	4									
	乗用車	バス	小型 貨物	大型 貨物	小型車 計	大型車 計	合計	大型車 混入率 [%]	時間 比率 [%]	自動 二輪車		乗用車	バス	小型 貨物	大型 貨物	小型車 計	大型車 計	合計	大型車 混入率 [%]	時間 比率 [%]	自動 二輪車
7:00~8:00	33	0	15	8	48	8	56	14.3	9.3	3	7:00~8:00	70	0	13	5	83	5	88	5.7	6.9	5
8:00~9:00	30	0	8	7	38	7	45	15.6	7.5	2	8:00~9:00	69	3	13	7	82	10	92	10.9	7.3	1
9:00~10:00	39	0	13	1	52	1	53	1.9	8.8	1	9:00~10:00	49	0	8	5	57	5	62	8.1	4.9	4
10:00~11:00	30	0	8	5	38	5	43	11.6	7.1	1	10:00~11:00	71	1	22	2	93	3	96	3.1	7.6	2
11:00~12:00	33	0	18	2	51	2	53	3.8	8.8	4	11:00~12:00	73	1	21	9	94	10	104	9.6	8.2	3
12:00~13:00	34	0	9	5	43	5	48	10.4	8.0	5	12:00~13:00	79	2	21	6	100	8	108	7.4	8.5	2
13:00~14:00	40	2	9	5	49	7	56	12.5	9.3	1	13:00~14:00	114	0	28	9	142	9	151	6.0	11.9	1
14:00~15:00	36	0	9	3	45	3	48	6.3	8.0	2	14:00~15:00	85	0	17	8	102	8	110	7.3	8.7	2
15:00~16:00	37	0	9	5	46	5	51	9.8	8.5	3	15:00~16:00	123	0	15	5	138	5	143	3.5	11.3	5
16:00~17:00	41	0	9	7	50	7	57	12.3	9.5	0	16:00~17:00	99	0	16	12	115	12	127	9.4	10.0	3
17:00~18:00	46	0	4	1	50	1	51	2.0	8.5	3	17:00~18:00	79	0	15	3	94	3	97	3.1	7.6	4
18:00~19:00	37	0	3	1	40	1	41	2.4	6.8	0	18:00~19:00	77	0	9	4	86	4	90	4.4	7.1	7
12時間計	436	2	114	50	550	52	602	8.6	100.0	25	12時間計	988	7	198	75	1,186	82	1,268	6.5	100.0	39

自動車交通量調査結果集計表

調査年月日 令和 4年 1月 18日 (火)
調査時間 7:00~19:00 (12時間)
天候 晴れ
調査地点 整理No. 58 立場 [Y-013]

調査方向案内図

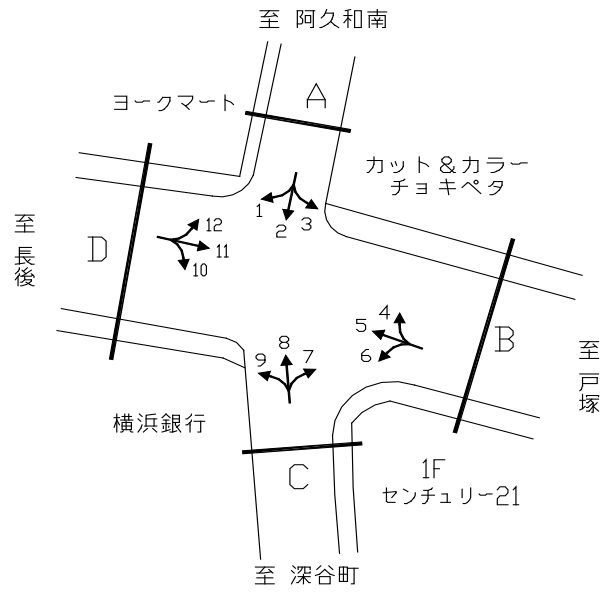

方向 種別	5									
	乗用車	バス	小型 貨物	大型 貨物	小型車 計	大型車 計	合計	大型車 混入率 [%]	時間 比率 [%]	自動 二輪車
時間帯	[台]	[台]	[台]	[台]	[台]	[台]	[台]	[台]	[台]	[台]
7:00~8:00	482	5	121	97	603	102	705	14.5	10.9	45
8:00~9:00	424	9	120	100	544	109	653	16.7	10.1	35
9:00~10:00	281	10	97	93	378	103	481	21.4	7.4	13
10:00~11:00	253	8	67	84	320	92	412	22.3	6.3	13
11:00~12:00	250	3	86	112	336	115	451	25.5	6.9	14
12:00~13:00	275	8	87	113	362	121	483	25.1	7.4	13
13:00~14:00	387	3	100	103	487	106	593	17.9	9.1	23
14:00~15:00	350	9	120	114	470	123	593	20.7	9.1	16
15:00~16:00	286	7	122	80	408	87	495	17.6	7.6	12
16:00~17:00	324	6	139	67	463	73	536	13.6	8.3	22
17:00~18:00	327	6	160	64	487	70	557	12.6	8.6	37
18:00~19:00	344	5	142	42	486	47	533	8.8	8.2	49
12時間計	3,983	79	1,361	1,069	5,344	1,148	6,492	17.7	100.0	292

方向 種別	6									
	乗用車	バス	小型 貨物	大型 貨物	小型車 計	大型車 計	合計	大型車 混入率 [%]	時間 比率 [%]	自動 二輪車
時間帯	[台]	[台]	[台]	[台]	[台]	[台]	[台]	[台]	[台]	[台]
7:00~8:00	18	0	3	11	21	11	32	34.4	3.2	3
8:00~9:00	41	3	8	10	49	13	62	21.0	6.2	5
9:00~10:00	77	1	5	8	82	9	91	9.9	9.0	7
10:00~11:00	74	2	11	10	85	12	97	12.4	9.6	11
11:00~12:00	90	5	14	4	104	9	113	8.0	11.2	5
12:00~13:00	69	6	9	2	78	8	86	9.3	8.5	4
13:00~14:00	86	2	27	10	113	12	125	9.6	12.4	5
14:00~15:00	63	3	12	10	75	13	88	14.8	8.7	4
15:00~16:00	68	2	16	11	84	13	97	13.4	9.6	5
16:00~17:00	47	1	11	1	58	2	60	3.3	6.0	6
17:00~18:00	62	0	7	3	69	3	72	4.2	7.1	12
18:00~19:00	74	1	9	1	83	2	85	2.4	8.4	6
12時間計	769	26	132	81	901	107	1,008	10.6	100.0	73

方向 種別	7									
	乗用車	バス	小型 貨物	大型 貨物	小型車 計	大型車 計	合計	大型車 混入率 [%]	時間 比率 [%]	自動 二輪車
時間帯	[台]	[台]	[台]	[台]	[台]	[台]	[台]	[台]	[台]	[台]
7:00~8:00	23	1	5	8	28	9	37	24.3	6.0	2
8:00~9:00	22	1	6	1	28	2	30	6.7	4.8	3
9:00~10:00	32	1	14	5	46	6	52	11.5	8.4	4
10:00~11:00	47	2	6	0	53	2	55	3.6	8.9	5
11:00~12:00	46	1	7	1	53	2	55	3.6	8.9	2
12:00~13:00	56	0	5	0	61	0	61	0.0	9.9	4
13:00~14:00	34	1	12	2	46	3	49	6.1	7.9	6
14:00~15:00	46	1	10	3	56	4	60	6.7	9.7	5
15:00~16:00	40	5	7	2	47	7	54	13.0	8.7	5
16:00~17:00	37	0	18	0	55	0	55	0.0	8.9	2
17:00~18:00	58	1	10	2	68	3	71	4.2	11.5	6
18:00~19:00	35	1	4	0	39	1	40	2.5	6.5	5
12時間計	476	15	104	24	580	39	619	6.3	100.0	49

方向 種別	8									
	乗用車	バス	小型 貨物	大型 貨物	小型車 計	大型車 計	合計	大型車 混入率 [%]	時間 比率 [%]	自動 二輪車
時間帯	[台]	[台]	[台]	[台]	[台]	[台]	[台]	[台]	[台]	[台]
7:00~8:00	138	8	2	7	140	15	155	9.7	6.6	20
8:00~9:00	109	7	89	12	198	19	217	8.8	9.3	21
9:00~10:00	116	5	42	10	158	15	173	8.7	7.4	16
10:00~11:00	168	5	33	2	201	7	208	3.4	8.9	10
11:00~12:00	190	7	24	7	214	14	228	6.1	9.8	9
12:00~13:00	140	7	22	13	162	20	182	11.0	7.8	17
13:00~14:00	116	6	23	3	139	9	148	6.1	6.3	6
14:00~15:00	147	5	31	11	178	16	194	8.2	8.3	7
15:00~16:00	136	7	26	6	162	13	175	7.4	7.5	14
16:00~17:00	192	3	50	10	242	13	255	5.1	10.9	19
17:00~18:00	148	6	50	4	198	10	208	4.8	8.9	24
18:00~19:00	145	5	36	9	181	14	195	7.2	8.3	16
12時間計	1,745	71	428	94	2,173	165	2,338	7.1	100.0	179

自動車交通量調査結果集計表

調査年月日 令和 4年 1月 18日 (火)
調査時間 7:00~19:00 (12時間)
天候 晴れ
調査地点 整理No. 58 立場 [Y-013]

調査方向案内図

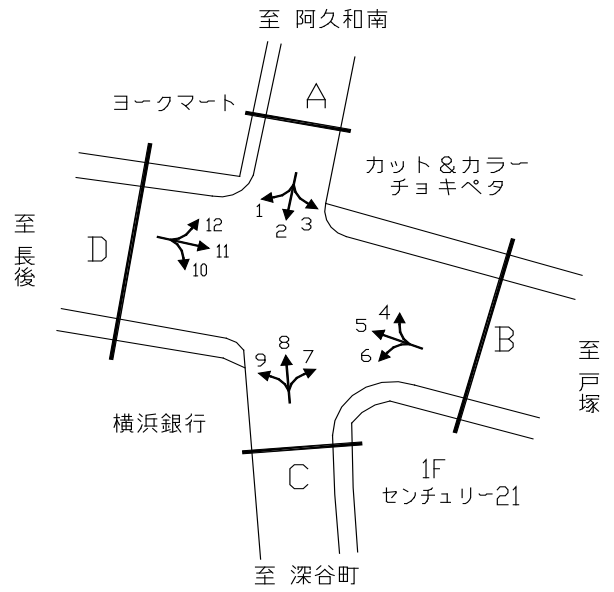

方向 種別	9										方向 種別	10									
	乗用車	バス	小型 貨物	大型 貨物	小型車 計	大型車 計	合計	大型車 混入率	時間 比率	自動 二輪車		乗用車	バス	小型 貨物	大型 貨物	小型車 計	大型車 計	合計	大型車 混入率	時間 比率	自動 二輪車
時間帯	[台]	[台]	[台]	[台]	[台]	[台]	[台]	[%]	[%]	[台]	時間帯	[台]	[台]	[台]	[台]	[台]	[台]	[台]	[%]	[%]	[台]
7:00~8:00	30	1	10	1	40	2	42	4.8	4.8	1	7:00~8:00	61	5	16	3	77	8	85	9.4	5.1	8
8:00~9:00	35	4	6	7	41	11	52	21.2	6.0	2	8:00~9:00	70	3	26	5	96	8	104	7.7	6.3	3
9:00~10:00	45	4	15	5	60	9	69	13.0	7.9	2	9:00~10:00	93	2	18	12	111	14	125	11.2	7.5	4
10:00~11:00	70	6	11	7	81	13	94	13.8	10.8	3	10:00~11:00	170	7	8	9	178	16	194	8.2	11.7	6
11:00~12:00	50	2	7	2	57	4	61	6.6	7.0	1	11:00~12:00	170	3	20	11	190	14	204	6.9	12.3	4
12:00~13:00	69	5	14	3	83	8	91	8.8	10.5	7	12:00~13:00	108	3	6	4	114	7	121	5.8	7.3	5
13:00~14:00	51	4	3	2	54	6	60	10.0	6.9	8	13:00~14:00	78	7	5	6	83	13	96	13.5	5.8	3
14:00~15:00	59	4	12	3	71	7	78	9.0	9.0	3	14:00~15:00	116	5	18	2	134	7	141	5.0	8.5	6
15:00~16:00	62	4	13	6	75	10	85	11.8	9.8	2	15:00~16:00	105	9	18	5	123	14	137	10.2	8.3	9
16:00~17:00	66	3	8	2	74	5	79	6.3	9.1	0	16:00~17:00	92	9	24	2	116	11	127	8.7	7.7	8
17:00~18:00	59	5	20	1	79	6	85	7.1	9.8	5	17:00~18:00	135	5	10	1	145	6	151	4.0	9.1	4
18:00~19:00	65	6	3	0	68	6	74	8.1	8.5	4	18:00~19:00	142	5	24	1	166	6	172	3.5	10.4	8
12時間計	661	48	122	39	783	87	870	10.0	100.0	38	12時間計	1,340	63	193	61	1,533	124	1,657	7.5	100.0	68
方向 種別	11										方向 種別	12									
時間帯	乗用車	バス	小型 貨物	大型 貨物	小型車 計	大型車 計	合計	大型車 混入率	時間 比率	自動 二輪車	時間帯	乗用車	バス	小型 貨物	大型 貨物	小型車 計	大型車 計	合計	大型車 混入率	時間 比率	自動 二輪車
	[台]	[台]	[台]	[台]	[台]	[台]	[台]	[%]	[%]	[台]		[台]	[台]	[台]	[台]	[台]	[台]	[台]	[%]	[%]	[台]
7:00~8:00	411	8	159	105	570	113	683	16.5	10.7	52	7:00~8:00	63	1	21	9	84	10	94	10.6	9.6	4
8:00~9:00	266	8	127	104	393	112	505	22.2	7.9	29	8:00~9:00	67	2	20	6	87	8	95	8.4	9.7	4
9:00~10:00	237	5	116	157	353	162	515	31.5	8.0	16	9:00~10:00	47	1	20	4	67	5	72	6.9	7.3	3
10:00~11:00	278	4	101	161	379	165	544	30.3	8.5	8	10:00~11:00	50	0	23	9	73	9	82	11.0	8.4	0
11:00~12:00	348	11	121	136	469	147	616	23.9	9.6	10	11:00~12:00	57	1	29	10	86	11	97	11.3	9.9	3
12:00~13:00	232	3	80	106	312	109	421	25.9	6.6	17	12:00~13:00	39	0	10	7	49	7	56	12.5	5.7	5
13:00~14:00	227	2	87	96	314	98	412	23.8	6.4	10	13:00~14:00	52	0	6	12	58	12	70	17.1	7.1	0
14:00~15:00	236	9	95	103	331	112	443	25.3	6.9	19	14:00~15:00	50	3	11	1	61	4	65	6.2	6.6	3
15:00~16:00	279	4	109	71	388	75	463	16.2	7.2	24	15:00~16:00	61	1	16	3	77	4	81	4.9	8.2	2
16:00~17:00	409	3	118	57	527	60	587	10.2	9.2	18	16:00~17:00	79	0	15	6	94	6	100	6.0	10.2	4
17:00~18:00	482	5	144	59	626	64	690	9.3	10.8	25	17:00~18:00	72	1	20	7	92	8	100	8.0	10.2	7
18:00~19:00	391	4	109	27	500	31	531	5.8	8.3	23	18:00~19:00	60	0	7	3	67	3	70	4.3	7.1	4
12時間計	3,796	66	1,366	1,182	5,162	1,248	6,410	19.5	100.0	251	12時間計	697	10	198	77	895	87	982	8.9	100.0	39

方向別自動車交通量調査表

調査地点 : No.59 Y-014 第三京浜港北IC入口

調査年月日 : 令和 4年 1月18日(火) 天候:晴れ

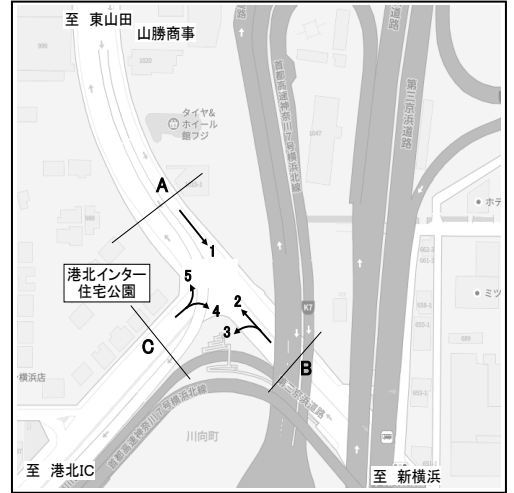

方向 種別 時間帯	1								A 合計 (1)							
	乗用車 (台)	バス (台)	小型 貨物車 (台)	大型 貨物車 (台)	合計 (台)	大型車 混入率 (%)	時間 係数 (%)	二輪車 (台)	乗用車 (台)	バス (台)	小型 貨物車 (台)	大型 貨物車 (台)	合計 (台)	大型車 混入率 (%)	時間 係数 (%)	二輪車 (台)
7:00-8:00	651	9	269	125	1054	12.7	10.3	68	651	9	269	125	1054	12.7	10.3	68
8:00-9:00	683	10	189	77	959	9.1	9.4	56	683	10	189	77	959	9.1	9.4	56
9:00-10:00	552	7	144	97	800	13.0	7.8	22	552	7	144	97	800	13.0	7.8	22
10:00-11:00	546	7	157	99	809	13.1	7.9	24	546	7	157	99	809	13.1	7.9	24
11:00-12:00	558	6	170	104	838	13.1	8.2	21	558	6	170	104	838	13.1	8.2	21
12:00-13:00	572	4	157	107	840	13.2	8.2	25	572	4	157	107	840	13.2	8.2	25
13:00-14:00	563	6	189	124	882	14.7	8.6	26	563	6	189	124	882	14.7	8.6	26
14:00-15:00	583	11	176	78	848	10.5	8.3	27	583	11	176	78	848	10.5	8.3	27
15:00-16:00	536	10	221	84	851	11.0	8.3	34	536	10	221	84	851	11.0	8.3	34
16:00-17:00	526	6	150	115	797	15.2	7.8	22	526	6	150	115	797	15.2	7.8	22
17:00-18:00	607	8	148	50	813	7.1	8.0	52	607	8	148	50	813	7.1	8.0	52
18:00-19:00	592	9	92	30	723	5.4	7.1	56	592	9	92	30	723	5.4	7.1	56
全時間合計	6969	93	2062	1090	10214	11.6	100.0	433	6969	93	2062	1090	10214	11.6	100.0	433

方向別自動車交通量調査表

調査地点 : No.59 Y-014 第三京浜港北IC入口

調査年月日 : 令和 4年 1月18日(火) 天候:晴れ

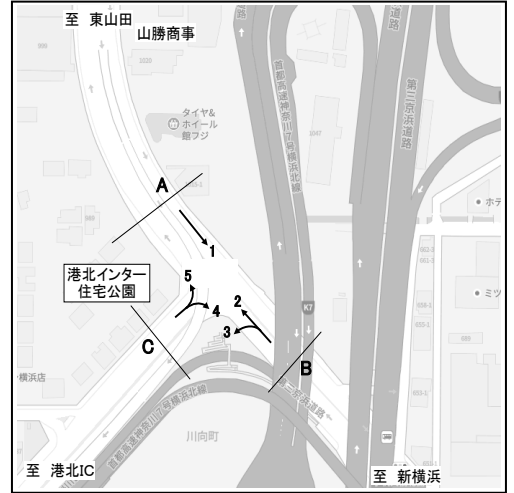

方向 種別 時間帯	2								3							
	乗用車 (台)	バス (台)	小型 貨物車 (台)	大型 貨物車 (台)	合計 (台)	大型車 混入率 (%)	時間 係数 (%)	二輪車 (台)	乗用車 (台)	バス (台)	小型 貨物車 (台)	大型 貨物車 (台)	合計 (台)	大型車 混入率 (%)	時間 係数 (%)	二輪車 (台)
7:00- 8:00	489	10	152	81	732	12.4	7.3	64	83	1	40	24	148	16.9	11.6	14
8:00- 9:00	481	7	180	92	760	13.0	7.6	59	71	0	34	23	128	18.0	10.0	3
9:00-10:00	490	7	173	120	790	16.1	7.9	25	50	0	22	46	118	39.0	9.3	1
10:00-11:00	547	6	177	105	835	13.3	8.3	20	50	0	37	29	116	25.0	9.1	1
11:00-12:00	582	8	168	79	837	10.4	8.4	22	38	0	13	20	71	28.2	5.6	3
12:00-13:00	568	4	148	86	806	11.2	8.0	22	42	0	10	24	76	31.6	6.0	1
13:00-14:00	567	9	153	78	807	10.8	8.1	24	39	1	19	21	80	27.5	6.3	2
14:00-15:00	556	9	178	76	819	10.4	8.2	22	43	0	31	19	93	20.4	7.3	1
15:00-16:00	523	7	174	75	779	10.5	7.8	24	53	0	20	25	98	25.5	7.7	4
16:00-17:00	616	10	192	84	902	10.4	9.0	42	72	0	34	37	143	25.9	11.2	2
17:00-18:00	761	7	166	51	985	5.9	9.8	54	86	1	27	12	126	10.3	9.9	4
18:00-19:00	792	10	133	35	970	4.6	9.7	62	61	0	15	2	78	2.6	6.1	6
全時間合計	6972	94	1994	962	10022	10.5	100.0	440	688	3	302	282	1275	22.4	100.0	42

方向 種別 時間帯									B 合計 (2+ 3)							
	乗用車 (台)	バス (台)	小型 貨物車 (台)	大型 貨物車 (台)	合計 (台)	大型車 混入率 (%)	時間 係数 (%)	二輪車 (台)	乗用車 (台)	バス (台)	小型 貨物車 (台)	大型 貨物車 (台)	合計 (台)	大型車 混入率 (%)	時間 係数 (%)	二輪車 (台)
7:00- 8:00									572	11	192	105	880	13.2	7.8	78
8:00- 9:00									552	7	214	115	888	13.7	7.9	62
9:00-10:00									540	7	195	166	908	19.1	8.0	26
10:00-11:00									597	6	214	134	951	14.7	8.4	21
11:00-12:00									620	8	181	99	908	11.8	8.0	25
12:00-13:00									610	4	158	110	882	12.9	7.8	23
13:00-14:00									606	10	172	99	887	12.3	7.9	26
14:00-15:00									599	9	209	95	912	11.4	8.1	23
15:00-16:00									576	7	194	100	877	12.2	7.8	28
16:00-17:00									688	10	226	121	1045	12.5	9.3	44
17:00-18:00									847	8	193	63	1111	6.4	9.8	58
18:00-19:00									853	10	148	37	1048	4.5	9.3	68
全時間合計									7660	97	2296	1244	11297	11.9	100.0	482

方向別自動車交通量調査表

調査地点 : No.59 Y-014 第三京浜港北IC入口

調査年月日 : 令和 4年 1月18日(火) 天候:晴れ

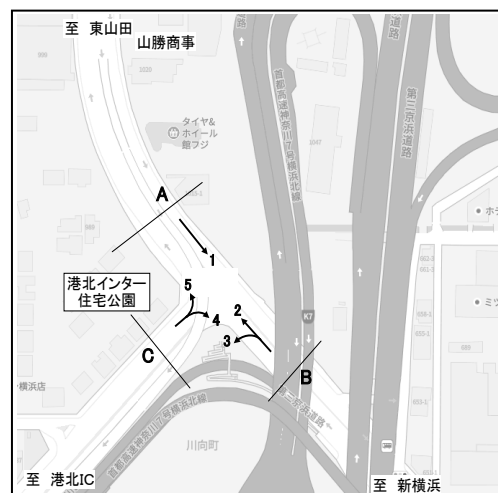

方向 種別 時間帯	4								5							
	乗用車 (台)	バス (台)	小型 貨物車 (台)	大型 貨物車 (台)	合計 (台)	大型車 混入率 (%)	時間 係数 (%)	二輪車 (台)	乗用車 (台)	バス (台)	小型 貨物車 (台)	大型 貨物車 (台)	合計 (台)	大型車 混入率 (%)	時間 係数 (%)	二輪車 (台)
7:00- 8:00	350	6	134	53	543	10.9	10.6	12	223	0	144	46	413	11.1	7.9	6
8:00- 9:00	468	4	140	59	671	9.4	13.1	7	247	2	147	60	456	13.6	8.7	5
9:00-10:00	270	2	103	61	436	14.4	8.5	1	214	2	87	101	404	25.5	7.7	4
10:00-11:00	204	4	97	64	369	18.4	7.2	1	247	0	103	81	431	18.8	8.2	3
11:00-12:00	196	3	89	66	354	19.5	6.9	3	321	0	82	56	459	12.2	8.8	2
12:00-13:00	198	2	96	64	360	18.3	7.0	2	282	0	75	64	421	15.2	8.0	5
13:00-14:00	183	1	110	53	347	15.6	6.8	5	281	1	81	56	419	13.6	8.0	6
14:00-15:00	182	3	101	43	329	14.0	6.4	1	288	0	93	79	460	17.2	8.8	2
15:00-16:00	223	1	88	83	395	21.3	7.7	3	257	0	92	80	429	18.6	8.2	0
16:00-17:00	261	1	124	58	444	13.3	8.7	5	299	0	109	62	470	13.2	9.0	4
17:00-18:00	289	4	112	45	450	10.9	8.8	6	303	1	142	41	487	8.6	9.3	7
18:00-19:00	293	4	94	42	433	10.6	8.4	9	284	2	76	19	381	5.5	7.3	5
全時間合計	3117	35	1288	691	5131	14.1	100.0	55	3246	8	1231	745	5230	14.4	100.0	49

方向 種別 時間帯									C 合計 (4+ 5)							
	乗用車 (台)	バス (台)	小型 貨物車 (台)	大型 貨物車 (台)	合計 (台)	大型車 混入率 (%)	時間 係数 (%)	二輪車 (台)	乗用車 (台)	バス (台)	小型 貨物車 (台)	大型 貨物車 (台)	合計 (台)	大型車 混入率 (%)	時間 係数 (%)	二輪車 (台)
7:00- 8:00									573	6	278	99	956	11.0	9.2	18
8:00- 9:00									715	6	287	119	1127	11.1	10.9	12
9:00-10:00									484	4	190	162	840	19.8	8.1	5
10:00-11:00									451	4	200	145	800	18.6	7.7	4
11:00-12:00									517	3	171	122	813	15.4	7.8	5
12:00-13:00									480	2	171	128	781	16.6	7.5	7
13:00-14:00									464	2	191	109	766	14.5	7.4	11
14:00-15:00									470	3	194	122	789	15.8	7.6	3
15:00-16:00									480	1	180	163	824	19.9	8.0	3
16:00-17:00									560	1	233	120	914	13.2	8.8	9
17:00-18:00									592	5	254	86	937	9.7	9.0	13
18:00-19:00									577	6	170	61	814	8.2	7.9	14
全時間合計									6363	43	2519	1436	10361	14.3	100.0	104

方向別自動車交通量調査表

調査地点 : No.60 Y-018 第三京浜入口

調査年月日 : 令和 4年 1月18日(火) 天候:晴れ

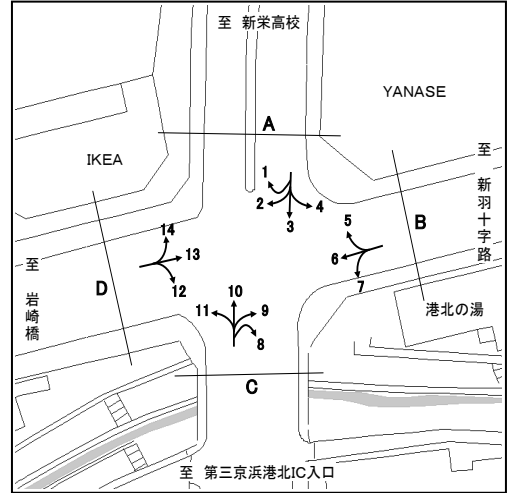

方向 種別 時間帯	1								2							
	乗用車 (台)	バス (台)	小型 貨物車 (台)	大型 貨物車 (台)	合計 (台)	大型車 混入率 (%)	時間 係数 (%)	二輪車 (台)	乗用車 (台)	バス (台)	小型 貨物車 (台)	大型 貨物車 (台)	合計 (台)	大型車 混入率 (%)	時間 係数 (%)	二輪車 (台)
7:00- 8:00	0	0	1	2	3	66.7	3.3	0	55	0	16	15	86	17.4	6.0	7
8:00- 9:00	0	0	0	0	0	0.0	0.0	0	62	1	18	20	101	20.8	7.0	4
9:00-10:00	1	0	0	0	1	0.0	1.1	0	71	0	31	33	135	24.4	9.4	0
10:00-11:00	9	0	1	0	10	0.0	11.0	0	60	1	19	29	109	27.5	7.6	1
11:00-12:00	16	0	0	0	16	0.0	17.6	0	77	0	31	26	134	19.4	9.3	2
12:00-13:00	9	0	0	0	9	0.0	9.9	1	75	0	22	16	113	14.2	7.9	3
13:00-14:00	7	0	0	0	7	0.0	7.7	0	68	0	37	18	123	14.6	8.5	2
14:00-15:00	8	0	0	0	8	0.0	8.8	0	70	0	38	19	127	15.0	8.8	2
15:00-16:00	10	0	0	0	10	0.0	11.0	0	79	0	36	24	139	17.3	9.7	3
16:00-17:00	8	0	1	0	9	0.0	9.9	2	69	0	34	14	117	12.0	8.1	3
17:00-18:00	9	0	1	0	10	0.0	11.0	0	72	3	25	24	124	21.8	8.6	2
18:00-19:00	8	0	0	0	8	0.0	8.8	0	98	1	19	13	131	10.7	9.1	3
全時間合計	85	0	4	2	91	2.2	100.0	3	856	6	326	251	1439	17.9	100.0	32

方向 種別 時間帯	3								4							
	乗用車 (台)	バス (台)	小型 貨物車 (台)	大型 貨物車 (台)	合計 (台)	大型車 混入率 (%)	時間 係数 (%)	二輪車 (台)	乗用車 (台)	バス (台)	小型 貨物車 (台)	大型 貨物車 (台)	合計 (台)	大型車 混入率 (%)	時間 係数 (%)	二輪車 (台)
7:00- 8:00	825	9	256	128	1218	11.2	11.1	54	31	0	15	12	58	20.7	8.9	14
8:00- 9:00	837	6	215	99	1157	9.1	10.5	56	16	0	7	14	37	37.8	5.7	2
9:00-10:00	722	9	196	97	1024	10.4	9.3	18	25	0	6	15	46	32.6	7.1	0
10:00-11:00	619	5	197	102	923	11.6	8.4	20	29	0	9	13	51	25.5	7.8	2
11:00-12:00	503	2	207	88	800	11.3	7.3	20	24	0	5	15	44	34.1	6.8	1
12:00-13:00	523	2	175	63	763	8.5	7.0	21	29	2	16	14	61	26.2	9.4	2
13:00-14:00	547	3	138	113	801	14.5	7.3	26	61	1	19	5	86	7.0	13.2	2
14:00-15:00	561	7	161	90	819	11.8	7.5	23	41	2	9	8	60	16.7	9.2	1
15:00-16:00	598	10	207	126	941	14.5	8.6	28	25	0	11	7	43	16.3	6.6	0
16:00-17:00	585	9	192	100	886	12.3	8.1	32	32	1	12	3	48	8.3	7.4	0
17:00-18:00	610	7	174	57	848	7.5	7.7	53	32	1	4	9	46	21.7	7.1	3
18:00-19:00	614	6	150	27	797	4.1	7.3	44	49	1	8	12	70	18.6	10.8	2
全時間合計	7544	75	2268	1090	10977	10.6	100.0	395	394	8	121	127	650	20.8	100.0	29

方向別自動車交通量調査表

調査地点 : No.60 Y-018 第三京浜入口

調査年月日 : 令和 4年 1月18日(火) 天候:晴れ

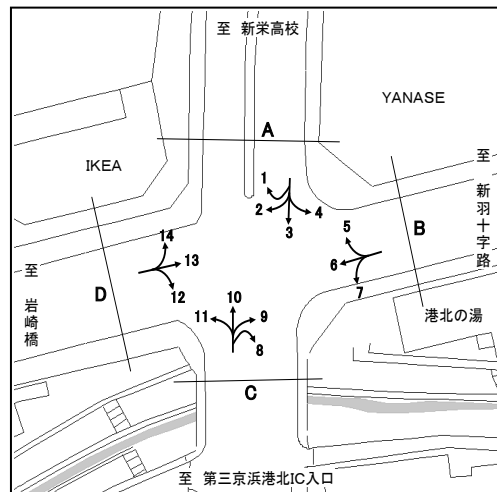

時間帯	方向 種別								A 合計 (1+ 2+ 3+ 4)							
		乗用車 (台)	バス (台)	小型 貨物車 (台)	大型 貨物車 (台)	合計 (台)	大型車 混入率 (%)	時間 係数 (%)	二輪車 (台)	乗用車 (台)	バス (台)	小型 貨物車 (台)	大型 貨物車 (台)	合計 (台)	大型車 混入率 (%)	時間 係数 (%)
7:00- 8:00									911	9	288	157	1365	12.2	10.4	75
8:00- 9:00									915	7	240	133	1295	10.8	9.8	62
9:00-10:00									819	9	233	145	1206	12.8	9.2	18
10:00-11:00									717	6	226	144	1093	13.7	8.3	23
11:00-12:00									620	2	243	129	994	13.2	7.6	23
12:00-13:00									636	4	213	93	946	10.3	7.2	27
13:00-14:00									683	4	194	136	1017	13.8	7.7	30
14:00-15:00									680	9	208	117	1014	12.4	7.7	26
15:00-16:00									712	10	254	157	1133	14.7	8.6	31
16:00-17:00									694	10	239	117	1060	12.0	8.1	37
17:00-18:00									723	11	204	90	1028	9.8	7.8	58
18:00-19:00									769	8	177	52	1006	6.0	7.6	49
全時間合計									8879	89	2719	1470	13157	11.8	100.0	459

方向別自動車交通量調査表

調査地点 : No.60 Y-018 第三京浜入口

調査年月日 : 令和 4年 1月18日(火) 天候:晴れ

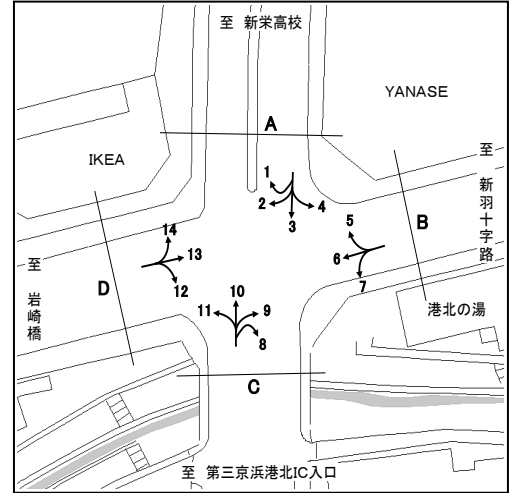

方向 種別 時間帯	5								6							
	乗用車 (台)	バス (台)	小型 貨物車 (台)	大型 貨物車 (台)	合計 (台)	大型車 混入率 (%)	時間 係数 (%)	二輪車 (台)	乗用車 (台)	バス (台)	小型 貨物車 (台)	大型 貨物車 (台)	合計 (台)	大型車 混入率 (%)	時間 係数 (%)	二輪車 (台)
7:00-8:00	3	1	7	8	19	47.4	3.0	1	205	11	56	46	318	17.9	7.4	59
8:00-9:00	9	1	1	6	17	41.2	2.7	0	182	12	73	66	333	23.4	7.8	39
9:00-10:00	8	2	7	8	25	40.0	3.9	0	173	8	86	70	337	23.1	7.9	20
10:00-11:00	21	0	8	23	52	44.2	8.2	1	160	6	96	63	325	21.2	7.6	17
11:00-12:00	35	0	10	8	53	15.1	8.3	0	192	4	99	72	367	20.7	8.6	19
12:00-13:00	29	0	12	7	48	14.6	7.5	1	204	4	82	54	344	16.9	8.0	18
13:00-14:00	46	0	18	12	76	15.8	11.9	1	203	4	109	67	383	18.5	8.9	13
14:00-15:00	51	0	14	8	73	11.0	11.5	3	207	5	117	55	384	15.6	9.0	10
15:00-16:00	57	0	6	11	74	14.9	11.6	1	174	5	102	51	332	16.9	7.7	12
16:00-17:00	46	0	17	9	72	12.5	11.3	2	204	8	110	62	384	18.2	9.0	37
17:00-18:00	41	0	12	8	61	13.1	9.6	3	257	10	84	45	396	13.9	9.2	71
18:00-19:00	56	0	6	4	66	6.1	10.4	6	284	10	75	12	381	5.8	8.9	58
全時間合計	402	4	118	112	636	18.2	100.0	19	2445	87	1089	663	4284	17.5	100.0	373

方向 種別 時間帯	7								B 合計 (5+ 6+ 7)							
	乗用車 (台)	バス (台)	小型 貨物車 (台)	大型 貨物車 (台)	合計 (台)	大型車 混入率 (%)	時間 係数 (%)	二輪車 (台)	乗用車 (台)	バス (台)	小型 貨物車 (台)	大型 貨物車 (台)	合計 (台)	大型車 混入率 (%)	時間 係数 (%)	二輪車 (台)
7:00-8:00	50	0	43	51	144	35.4	7.4	0	258	12	106	105	481	24.3	7.0	60
8:00-9:00	53	0	38	37	128	28.9	6.6	1	244	13	112	109	478	25.5	7.0	40
9:00-10:00	78	1	48	32	159	20.8	8.1	6	259	11	141	110	521	23.2	7.6	26
10:00-11:00	77	1	33	27	138	20.3	7.1	2	258	7	137	113	515	23.3	7.5	20
11:00-12:00	65	2	42	37	146	26.7	7.5	3	292	6	151	117	566	21.7	8.2	22
12:00-13:00	76	2	39	31	148	22.3	7.6	4	309	6	133	92	540	18.1	7.9	23
13:00-14:00	68	2	38	40	148	28.4	7.6	1	317	6	165	119	607	20.6	8.8	15
14:00-15:00	101	2	32	49	184	27.7	9.4	5	359	7	163	112	641	18.6	9.3	18
15:00-16:00	126	2	52	34	214	16.8	11.0	4	357	7	160	96	620	16.6	9.0	17
16:00-17:00	129	2	59	38	228	17.5	11.7	5	379	10	186	109	684	17.4	10.0	44
17:00-18:00	114	1	48	17	180	10.0	9.2	8	412	11	144	70	637	12.7	9.3	82
18:00-19:00	90	3	31	10	134	9.7	6.9	7	430	13	112	26	581	6.7	8.5	71
全時間合計	1027	18	503	403	1951	21.6	100.0	46	3874	109	1710	1178	6871	18.7	100.0	438

方向別自動車交通量調査表

調査地点 : No.60 Y-018 第三京浜入口

調査年月日 : 令和 4年 1月18日(火) 天候:晴れ

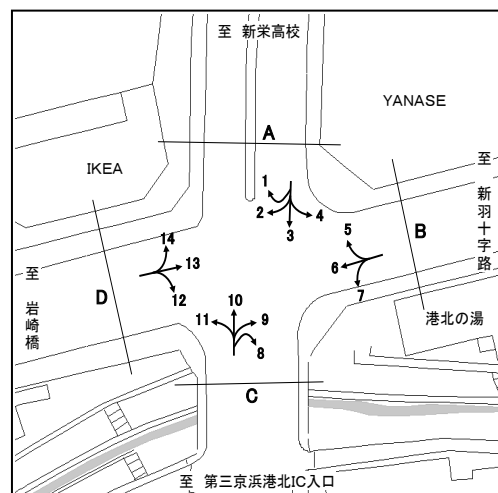

方向 種別 時間帯	8								9							
	乗用車 (台)	バス (台)	小型 貨物車 (台)	大型 貨物車 (台)	合計 (台)	大型車 混入率 (%)	時間 係数 (%)	二輪車 (台)	乗用車 (台)	バス (台)	小型 貨物車 (台)	大型 貨物車 (台)	合計 (台)	大型車 混入率 (%)	時間 係数 (%)	二輪車 (台)
7:00- 8:00	0	0	0	0	0	0.0	0.0	0	98	0	40	42	180	23.3	11.0	2
8:00- 9:00	0	0	0	0	0	0.0	0.0	0	71	0	52	31	154	20.1	9.4	2
9:00-10:00	0	0	0	0	0	0.0	0.0	0	58	0	31	40	129	31.0	7.9	1
10:00-11:00	0	0	1	0	1	0.0	6.3	0	66	0	34	38	138	27.5	8.4	0
11:00-12:00	0	0	0	1	1	100.0	6.3	0	67	0	35	39	141	27.7	8.6	2
12:00-13:00	3	0	0	0	3	0.0	18.8	0	59	0	24	18	101	17.8	6.2	3
13:00-14:00	1	0	0	0	1	0.0	6.3	0	73	0	26	20	119	16.8	7.3	3
14:00-15:00	2	0	0	0	2	0.0	12.5	0	72	1	37	40	150	27.3	9.2	0
15:00-16:00	1	0	0	0	1	0.0	6.3	0	61	1	47	42	151	28.5	9.2	0
16:00-17:00	1	0	2	0	3	0.0	18.8	0	71	0	40	30	141	21.3	8.6	1
17:00-18:00	2	0	0	0	2	0.0	12.5	0	73	0	34	15	122	12.3	7.5	3
18:00-19:00	2	0	0	0	2	0.0	12.5	0	84	0	24	2	110	1.8	6.7	3
全時間合計	12	0	3	1	16	6.3	100.0	0	853	2	424	357	1636	21.9	100.0	20

方向 種別 時間帯	10								11							
	乗用車 (台)	バス (台)	小型 貨物車 (台)	大型 貨物車 (台)	合計 (台)	大型車 混入率 (%)	時間 係数 (%)	二輪車 (台)	乗用車 (台)	バス (台)	小型 貨物車 (台)	大型 貨物車 (台)	合計 (台)	大型車 混入率 (%)	時間 係数 (%)	二輪車 (台)
7:00- 8:00	469	9	190	65	733	10.1	7.4	58	164	1	54	34	253	13.8	7.2	8
8:00- 9:00	556	7	218	68	849	8.8	8.6	55	138	2	63	62	265	24.2	7.5	8
9:00-10:00	457	9	178	91	735	13.6	7.4	20	166	0	60	72	298	24.2	8.4	5
10:00-11:00	511	4	169	100	784	13.3	7.9	17	206	2	72	54	334	16.8	9.5	6
11:00-12:00	561	5	165	88	819	11.4	8.3	19	201	3	59	39	302	13.9	8.6	7
12:00-13:00	558	3	139	88	788	11.5	8.0	16	226	1	77	39	343	11.7	9.7	7
13:00-14:00	479	9	165	90	743	13.3	7.5	16	198	1	47	19	265	7.5	7.5	6
14:00-15:00	519	6	172	91	788	12.3	8.0	20	196	2	67	35	300	12.3	8.5	4
15:00-16:00	585	5	162	70	822	9.1	8.3	19	167	1	64	33	265	12.8	7.5	8
16:00-17:00	604	9	185	62	860	8.3	8.7	29	163	0	83	33	279	11.8	7.9	15
17:00-18:00	756	8	223	45	1032	5.1	10.4	47	206	1	72	27	306	9.2	8.7	16
18:00-19:00	758	10	147	22	937	3.4	9.5	50	244	2	59	14	319	5.0	9.0	23
全時間合計	6813	84	2113	880	9890	9.7	100.0	366	2275	16	777	461	3529	13.5	100.0	113

方向別自動車交通量調査表

調査地点 : No.60 Y-018 第三京浜入口

調査年月日 : 令和 4年 1月18日(火) 天候:晴れ

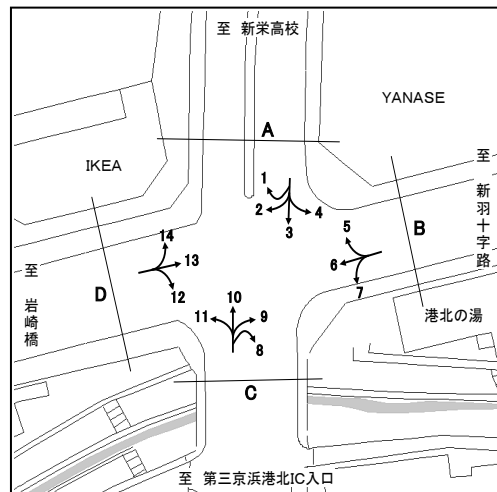

方向 種別 時間帯									C 合計 (8+ 9+10+11)							
	乗用車 (台)	バス (台)	小型 貨物車 (台)	大型 貨物車 (台)	合計 (台)	大型車 混入率 (%)	時間 係数 (%)	二輪車 (台)	乗用車 (台)	バス (台)	小型 貨物車 (台)	大型 貨物車 (台)	合計 (台)	大型車 混入率 (%)	時間 係数 (%)	二輪車 (台)
7:00- 8:00									731	10	284	141	1166	13.0	7.7	68
8:00- 9:00									765	9	333	161	1268	13.4	8.4	65
9:00-10:00									681	9	269	203	1162	18.2	7.7	26
10:00-11:00									783	6	276	192	1257	15.8	8.3	23
11:00-12:00									829	8	259	167	1263	13.9	8.4	28
12:00-13:00									846	4	240	145	1235	12.1	8.2	26
13:00-14:00									751	10	238	129	1128	12.3	7.5	25
14:00-15:00									789	9	276	166	1240	14.1	8.2	24
15:00-16:00									814	7	273	145	1239	12.3	8.2	27
16:00-17:00									839	9	310	125	1283	10.4	8.5	45
17:00-18:00									1037	9	329	87	1462	6.6	9.7	66
18:00-19:00									1088	12	230	38	1368	3.7	9.1	76
全時間合計									9953	102	3317	1699	15071	12.0	100.0	499

方向別自動車交通量調査表

調査地点 : No.60 Y-018 第三京浜入口

調査年月日 : 令和 4年 1月18日(火) 天候:晴れ

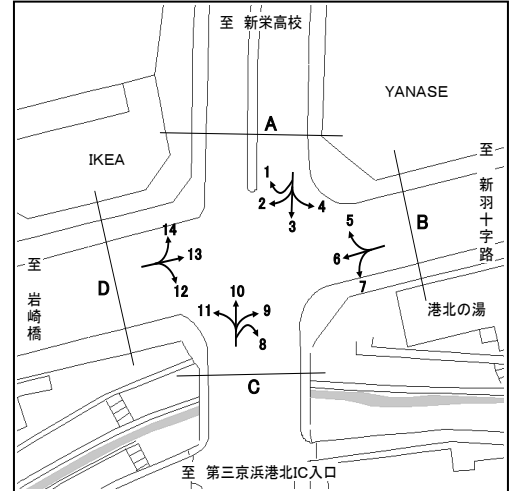

方向 種別 時間帯	12								13							
	乗用車 (台)	バス (台)	小型 貨物車 (台)	大型 貨物車 (台)	合計 (台)	大型車 混入率 (%)	時間 係数 (%)	二輪車 (台)	乗用車 (台)	バス (台)	小型 貨物車 (台)	大型 貨物車 (台)	合計 (台)	大型車 混入率 (%)	時間 係数 (%)	二輪車 (台)
7:00- 8:00	286	3	187	150	626	24.4	9.6	24	270	19	105	52	446	15.9	11.0	125
8:00- 9:00	272	1	125	136	534	25.7	8.2	28	182	13	98	66	359	22.0	8.9	68
9:00-10:00	272	1	107	129	509	25.5	7.8	12	153	8	93	80	334	26.3	8.2	19
10:00-11:00	261	0	115	91	467	19.5	7.2	4	143	5	76	58	282	22.3	7.0	10
11:00-12:00	294	1	131	104	530	19.8	8.1	9	184	4	83	34	305	12.5	7.5	6
12:00-13:00	335	0	111	125	571	21.9	8.7	8	233	6	60	23	322	9.0	7.9	20
13:00-14:00	387	1	81	91	560	16.4	8.6	7	203	3	82	36	324	12.0	8.0	16
14:00-15:00	349	1	94	66	510	13.1	7.8	4	204	4	93	50	351	15.4	8.7	13
15:00-16:00	451	2	91	58	602	10.0	9.2	9	198	4	102	55	359	16.4	8.9	12
16:00-17:00	380	0	88	44	512	8.6	7.8	7	217	9	71	34	331	13.0	8.2	15
17:00-18:00	436	1	120	49	606	8.3	9.3	11	243	11	47	31	332	12.7	8.2	45
18:00-19:00	374	2	95	33	504	6.9	7.7	14	255	9	39	8	311	5.5	7.7	33
全時間合計	4097	13	1345	1076	6531	16.7	100.0	137	2485	95	949	527	4056	15.3	100.0	382

方向 種別 時間帯	14								D 合計 (12+13+14)							
	乗用車 (台)	バス (台)	小型 貨物車 (台)	大型 貨物車 (台)	合計 (台)	大型車 混入率 (%)	時間 係数 (%)	二輪車 (台)	乗用車 (台)	バス (台)	小型 貨物車 (台)	大型 貨物車 (台)	合計 (台)	大型車 混入率 (%)	時間 係数 (%)	二輪車 (台)
7:00- 8:00	12	1	9	24	46	54.3	3.3	1	568	23	301	226	1118	22.3	9.3	150
8:00- 9:00	17	3	26	19	65	33.8	4.7	2	471	17	249	221	958	24.8	8.0	98
9:00-10:00	33	0	28	36	97	37.1	7.0	1	458	9	228	245	940	27.0	7.8	32
10:00-11:00	62	0	37	30	129	23.3	9.3	4	466	5	228	179	878	21.0	7.3	18
11:00-12:00	97	0	20	21	138	15.2	9.9	5	575	5	234	159	973	16.9	8.1	20
12:00-13:00	72	0	23	17	112	15.2	8.0	1	640	6	194	165	1005	17.0	8.4	29
13:00-14:00	95	0	33	25	153	16.3	11.0	1	685	4	196	152	1037	15.0	8.7	24
14:00-15:00	92	0	24	17	133	12.8	9.5	1	645	5	211	133	994	13.9	8.3	18
15:00-16:00	102	1	36	18	157	12.1	11.3	1	751	7	229	131	1118	12.3	9.3	22
16:00-17:00	85	0	26	16	127	12.6	9.1	3	682	9	185	94	970	10.6	8.1	25
17:00-18:00	88	0	14	18	120	15.0	8.6	5	767	12	181	98	1058	10.4	8.8	61
18:00-19:00	90	0	16	10	116	8.6	8.3	1	719	11	150	51	931	6.7	7.8	48
全時間合計	845	5	292	251	1393	18.4	100.0	26	7427	113	2586	1854	11980	16.4	100.0	545

方向別自動車交通量調査表

調査地点 : No.61 Y-024 内路

調査年月日 : 令和 4年 1月13日(木) 天候:晴れ

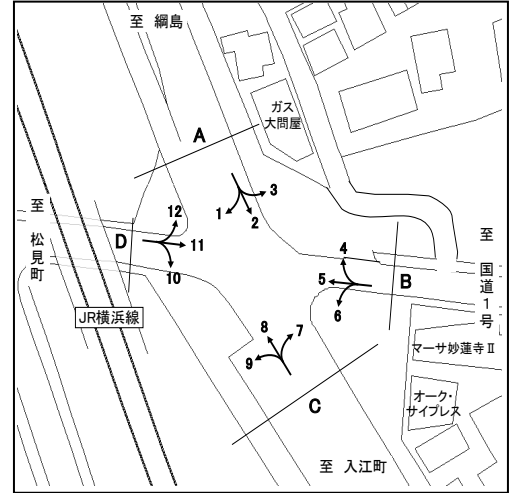

方向 種別 時間帯	1								2							
	乗用車 (台)	バス (台)	小型 貨物車 (台)	大型 貨物車 (台)	合計 (台)	大型車 混入率 (%)	時間 係数 (%)	二輪車 (台)	乗用車 (台)	バス (台)	小型 貨物車 (台)	大型 貨物車 (台)	合計 (台)	大型車 混入率 (%)	時間 係数 (%)	二輪車 (台)
7:00-8:00	57	0	40	5	102	4.9	9.3	11	219	3	85	54	361	15.8	12.0	37
8:00-9:00	64	0	40	14	118	11.9	10.7	2	185	5	70	57	317	19.6	10.5	25
9:00-10:00	41	0	45	7	93	7.5	8.4	4	151	1	58	41	251	16.7	8.3	15
10:00-11:00	57	0	24	10	91	11.0	8.3	5	147	0	53	44	244	18.0	8.1	13
11:00-12:00	43	0	29	9	81	11.1	7.4	3	135	0	66	40	241	16.6	8.0	26
12:00-13:00	47	0	27	4	78	5.1	7.1	0	135	0	56	26	217	12.0	7.2	21
13:00-14:00	53	0	24	8	85	9.4	7.7	4	153	0	57	37	247	15.0	8.2	19
14:00-15:00	43	0	20	7	70	10.0	6.4	6	136	1	72	28	237	12.2	7.8	19
15:00-16:00	54	0	30	5	89	5.6	8.1	2	135	0	56	22	213	10.3	7.1	19
16:00-17:00	73	0	22	3	98	3.1	8.9	4	148	2	61	13	224	6.7	7.4	24
17:00-18:00	74	0	29	3	106	2.8	9.6	7	177	0	49	11	237	4.6	7.8	38
18:00-19:00	70	0	20	1	91	1.1	8.3	11	180	0	40	11	231	4.8	7.6	34
全時間合計	676	0	350	76	1102	6.9	100.0	59	1901	12	723	384	3020	13.1	100.0	290

方向 種別 時間帯	3								A 合計 (1+2+3)							
	乗用車 (台)	バス (台)	小型 貨物車 (台)	大型 貨物車 (台)	合計 (台)	大型車 混入率 (%)	時間 係数 (%)	二輪車 (台)	乗用車 (台)	バス (台)	小型 貨物車 (台)	大型 貨物車 (台)	合計 (台)	大型車 混入率 (%)	時間 係数 (%)	二輪車 (台)
7:00-8:00	109	11	53	20	193	16.1	12.5	3	385	14	178	79	656	14.2	11.6	51
8:00-9:00	106	11	53	13	183	13.1	11.8	3	355	16	163	84	618	16.2	10.9	30
9:00-10:00	78	7	48	9	142	11.3	9.2	1	270	8	151	57	486	13.4	8.6	20
10:00-11:00	65	5	35	10	115	13.0	7.4	3	269	5	112	64	450	15.3	7.9	21
11:00-12:00	51	5	24	10	90	16.7	5.8	2	229	5	119	59	412	15.5	7.3	31
12:00-13:00	79	7	26	12	124	15.3	8.0	5	261	7	109	42	419	11.7	7.4	26
13:00-14:00	66	3	17	7	93	10.8	6.0	3	272	3	98	52	425	12.9	7.5	26
14:00-15:00	59	6	30	7	102	12.7	6.6	6	238	7	122	42	409	12.0	7.2	31
15:00-16:00	82	6	28	2	118	6.8	7.6	7	271	6	114	29	420	8.3	7.4	28
16:00-17:00	85	8	31	3	127	8.7	8.2	2	306	10	114	19	449	6.5	7.9	30
17:00-18:00	91	7	26	3	127	7.9	8.2	5	342	7	104	17	470	5.1	8.3	50
18:00-19:00	98	7	28	1	134	6.0	8.7	4	348	7	88	13	456	4.4	8.0	49
全時間合計	969	83	399	97	1548	11.6	100.0	44	3546	95	1472	557	5670	11.5	100.0	393

方向別自動車交通量調査表

調査地点 : No.61 Y-024 内路

調査年月日 : 令和 4年 1月13日(木) 天候:晴れ

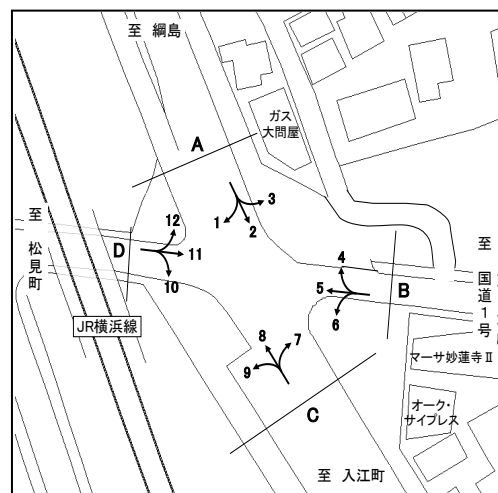

方向 種別 時間帯	4								5							
	乗用車 (台)	バス (台)	小型 貨物車 (台)	大型 貨物車 (台)	合計 (台)	大型車 混入率 (%)	時間 係数 (%)	二輪車 (台)	乗用車 (台)	バス (台)	小型 貨物車 (台)	大型 貨物車 (台)	合計 (台)	大型車 混入率 (%)	時間 係数 (%)	二輪車 (台)
7:00-8:00	106	8	27	3	144	7.6	10.0	17	160	13	36	5	214	8.4	9.7	36
8:00-9:00	100	8	30	7	145	10.3	10.1	15	134	13	41	5	193	9.3	8.7	21
9:00-10:00	72	6	18	5	101	10.9	7.0	5	97	9	33	14	153	15.0	6.9	11
10:00-11:00	73	4	25	11	113	13.3	7.9	5	93	7	32	10	142	12.0	6.4	8
11:00-12:00	61	7	17	5	90	13.3	6.3	6	99	7	44	11	161	11.2	7.3	15
12:00-13:00	67	5	25	4	101	8.9	7.0	8	110	7	35	11	163	11.0	7.4	21
13:00-14:00	51	6	21	5	83	13.3	5.8	4	107	6	41	12	166	10.8	7.5	9
14:00-15:00	51	7	27	12	97	19.6	6.8	4	110	6	63	11	190	8.9	8.6	14
15:00-16:00	62	8	41	9	120	14.2	8.4	3	119	9	46	7	181	8.8	8.2	15
16:00-17:00	78	7	48	16	149	15.4	10.4	3	143	8	57	5	213	6.1	9.6	18
17:00-18:00	105	6	58	6	175	6.9	12.2	1	155	10	51	9	225	8.4	10.2	21
18:00-19:00	83	6	24	3	116	7.8	8.1	10	170	12	33	0	215	5.6	9.7	29
全時間合計	909	78	361	86	1434	11.4	100.0	81	1497	107	512	100	2216	9.3	100.0	218

方向 種別 時間帯	6								B 合計 (4+ 5+ 6)							
	乗用車 (台)	バス (台)	小型 貨物車 (台)	大型 貨物車 (台)	合計 (台)	大型車 混入率 (%)	時間 係数 (%)	二輪車 (台)	乗用車 (台)	バス (台)	小型 貨物車 (台)	大型 貨物車 (台)	合計 (台)	大型車 混入率 (%)	時間 係数 (%)	二輪車 (台)
7:00-8:00	21	0	10	1	32	3.1	4.7	4	287	21	73	9	390	7.7	9.0	57
8:00-9:00	30	1	5	9	45	22.2	6.7	6	264	22	76	21	383	11.2	8.9	42
9:00-10:00	46	1	9	3	59	6.8	8.7	5	215	16	60	22	313	12.1	7.2	21
10:00-11:00	45	1	14	3	63	6.3	9.3	0	211	12	71	24	318	11.3	7.4	13
11:00-12:00	50	0	10	1	61	1.6	9.0	4	210	14	71	17	312	9.9	7.2	25
12:00-13:00	49	0	9	4	62	6.5	9.2	4	226	12	69	19	326	9.5	7.5	33
13:00-14:00	45	0	11	0	56	0.0	8.3	6	203	12	73	17	305	9.5	7.1	19
14:00-15:00	52	2	9	6	69	11.6	10.2	4	213	15	99	29	356	12.4	8.2	22
15:00-16:00	44	0	9	5	58	8.6	8.6	7	225	17	96	21	359	10.6	8.3	25
16:00-17:00	36	2	10	2	50	8.0	7.4	6	257	17	115	23	412	9.7	9.5	27
17:00-18:00	43	0	20	0	63	0.0	9.3	5	303	16	129	15	463	6.7	10.7	27
18:00-19:00	53	0	5	0	58	0.0	8.6	8	306	18	62	3	389	5.4	9.0	47
全時間合計	514	7	121	34	676	6.1	100.0	59	2920	192	994	220	4326	9.5	100.0	358

方向別自動車交通量調査表

調査地点 : No.61 Y-024 内路

調査年月日 : 令和 4年 1月13日(木) 天候:晴れ

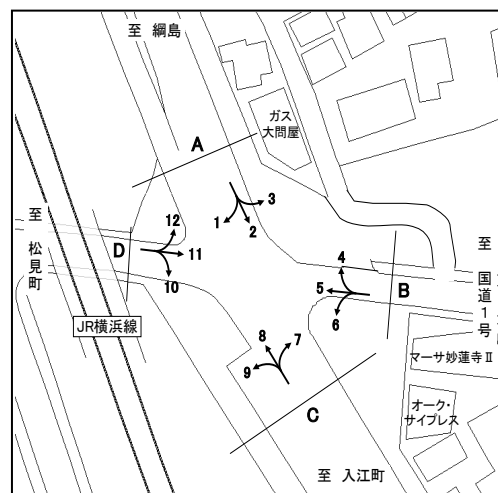

方向 種別 時間帯	7								8							
	乗用車 (台)	バス (台)	小型 貨物車 (台)	大型 貨物車 (台)	合計 (台)	大型車 混入率 (%)	時間 係数 (%)	二輪車 (台)	乗用車 (台)	バス (台)	小型 貨物車 (台)	大型 貨物車 (台)	合計 (台)	大型車 混入率 (%)	時間 係数 (%)	二輪車 (台)
7:00-8:00	17	0	4	2	23	8.7	2.9	1	113	1	41	23	178	13.5	7.4	18
8:00-9:00	29	1	14	7	51	15.7	6.4	8	94	0	66	32	192	16.7	8.0	12
9:00-10:00	37	1	9	2	49	6.1	6.1	4	103	1	59	41	204	20.6	8.5	15
10:00-11:00	58	0	3	1	62	1.6	7.8	2	120	0	39	26	185	14.1	7.7	12
11:00-12:00	72	0	16	7	95	7.4	11.9	3	104	2	42	21	169	13.6	7.0	13
12:00-13:00	59	0	7	3	69	4.3	8.7	1	134	0	45	21	200	10.5	8.3	13
13:00-14:00	67	0	12	0	79	0.0	9.9	8	116	0	41	24	181	13.3	7.5	18
14:00-15:00	54	2	15	0	71	2.8	8.9	11	133	0	55	22	210	10.5	8.7	10
15:00-16:00	76	1	14	6	97	7.2	12.2	4	135	1	37	13	186	7.5	7.7	13
16:00-17:00	52	2	7	3	64	7.8	8.0	6	150	0	68	21	239	8.8	9.9	16
17:00-18:00	45	2	10	4	61	9.8	7.7	5	214	0	36	6	256	2.3	10.6	22
18:00-19:00	64	1	11	0	76	1.3	9.5	9	168	0	37	5	210	2.4	8.7	25
全時間合計	630	10	122	35	797	5.6	100.0	62	1584	5	566	255	2410	10.8	100.0	187

方向 種別 時間帯	9								C 合計 (7+ 8+ 9)							
	乗用車 (台)	バス (台)	小型 貨物車 (台)	大型 貨物車 (台)	合計 (台)	大型車 混入率 (%)	時間 係数 (%)	二輪車 (台)	乗用車 (台)	バス (台)	小型 貨物車 (台)	大型 貨物車 (台)	合計 (台)	大型車 混入率 (%)	時間 係数 (%)	二輪車 (台)
7:00-8:00	48	0	19	4	71	5.6	4.8	7	178	1	64	29	272	11.0	5.8	26
8:00-9:00	48	1	26	6	81	8.6	5.5	7	171	2	106	45	324	14.5	6.9	27
9:00-10:00	60	1	20	13	94	14.9	6.4	4	200	3	88	56	347	17.0	7.4	23
10:00-11:00	83	1	18	7	109	7.3	7.4	14	261	1	60	34	356	9.8	7.6	28
11:00-12:00	84	2	29	15	130	13.1	8.8	11	260	4	87	43	394	11.9	8.4	27
12:00-13:00	110	1	28	12	151	8.6	10.2	10	303	1	80	36	420	8.8	9.0	24
13:00-14:00	113	0	31	8	152	5.3	10.3	7	296	0	84	32	412	7.8	8.8	33
14:00-15:00	99	1	25	3	128	3.1	8.7	5	286	3	95	25	409	6.8	8.7	26
15:00-16:00	110	1	22	8	141	6.4	9.5	12	321	3	73	27	424	7.1	9.1	29
16:00-17:00	106	2	24	5	137	5.1	9.3	11	308	4	99	29	440	7.5	9.4	33
17:00-18:00	125	0	19	4	148	2.7	10.0	13	384	2	65	14	465	3.4	9.9	40
18:00-19:00	115	0	18	2	135	1.5	9.1	22	347	1	66	7	421	1.9	9.0	56
全時間合計	1101	10	279	87	1477	6.6	100.0	123	3315	25	967	377	4684	8.6	100.0	372

方向別自動車交通量調査表

調査地点 : No.61 Y-024 内路

調査年月日 : 令和 4年 1月13日(木) 天候:晴れ

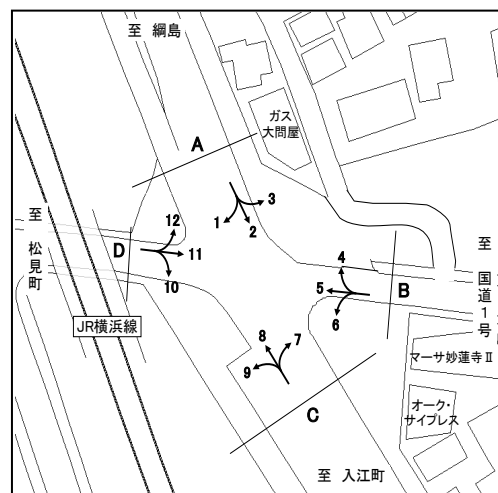

方向 種別 時間帯	10								11							
	乗用車 (台)	バス (台)	小型 貨物車 (台)	大型 貨物車 (台)	合計 (台)	大型車 混入率 (%)	時間 係数 (%)	二輪車 (台)	乗用車 (台)	バス (台)	小型 貨物車 (台)	大型 貨物車 (台)	合計 (台)	大型車 混入率 (%)	時間 係数 (%)	二輪車 (台)
7:00-8:00	96	0	19	4	119	3.4	9.7	7	168	14	65	14	261	10.7	11.7	40
8:00-9:00	85	2	26	8	121	8.3	9.9	9	171	16	50	16	253	12.6	11.3	25
9:00-10:00	73	2	25	10	110	10.9	9.0	11	109	11	48	8	176	10.8	7.9	10
10:00-11:00	64	0	24	5	93	5.4	7.6	12	107	7	45	11	170	10.6	7.6	12
11:00-12:00	68	1	26	16	111	15.3	9.1	8	99	9	37	7	152	10.5	6.8	11
12:00-13:00	65	0	18	1	84	1.2	6.9	7	114	6	45	13	178	10.7	8.0	12
13:00-14:00	77	2	13	8	100	10.0	8.2	11	110	7	34	5	156	7.7	7.0	11
14:00-15:00	54	2	27	6	89	9.0	7.3	13	105	8	43	8	164	9.8	7.4	12
15:00-16:00	75	3	21	12	111	13.5	9.1	7	142	7	44	6	199	6.5	8.9	18
16:00-17:00	67	1	20	8	96	9.4	7.8	12	113	6	51	7	177	7.3	7.9	9
17:00-18:00	73	2	16	5	96	7.3	7.8	14	127	8	27	4	166	7.2	7.4	26
18:00-19:00	75	2	18	1	96	3.1	7.8	13	133	12	31	2	178	7.9	8.0	28
全時間合計	872	17	253	84	1226	8.2	100.0	124	1498	111	520	101	2230	9.5	100.0	214

方向 種別 時間帯	12								D 合計 (10+11+12)							
	乗用車 (台)	バス (台)	小型 貨物車 (台)	大型 貨物車 (台)	合計 (台)	大型車 混入率 (%)	時間 係数 (%)	二輪車 (台)	乗用車 (台)	バス (台)	小型 貨物車 (台)	大型 貨物車 (台)	合計 (台)	大型車 混入率 (%)	時間 係数 (%)	二輪車 (台)
7:00-8:00	59	0	23	5	87	5.7	9.8	5	323	14	107	23	467	7.9	10.7	52
8:00-9:00	65	0	16	3	84	3.6	9.4	4	321	18	92	27	458	9.8	10.5	38
9:00-10:00	55	0	18	7	80	8.8	9.0	4	237	13	91	25	366	10.4	8.4	25
10:00-11:00	53	0	23	6	82	7.3	9.2	3	224	7	92	22	345	8.4	7.9	27
11:00-12:00	36	0	20	3	59	5.1	6.6	5	203	10	83	26	322	11.2	7.4	24
12:00-13:00	35	1	20	7	63	12.7	7.1	2	214	7	83	21	325	8.6	7.5	21
13:00-14:00	46	0	22	6	74	8.1	8.3	2	233	9	69	19	330	8.5	7.6	24
14:00-15:00	37	0	17	4	58	6.9	6.5	4	196	10	87	18	311	9.0	7.2	29
15:00-16:00	36	0	22	3	61	4.9	6.9	2	253	10	87	21	371	8.4	8.5	27
16:00-17:00	55	0	30	9	94	9.6	10.6	2	235	7	101	24	367	8.4	8.4	23
17:00-18:00	50	0	25	5	80	6.3	9.0	2	250	10	68	14	342	7.0	7.9	42
18:00-19:00	49	0	16	2	67	3.0	7.5	3	257	14	65	5	341	5.6	7.8	44
全時間合計	576	1	252	60	889	6.9	100.0	38	2946	129	1025	245	4345	8.6	100.0	376

方向別自動車交通量調査表

調査地点 : No.62 Y-037 長津田駅南口入口

調査年月日 : 令和 4年 1月26日(水) 天候:曇りのち晴れ

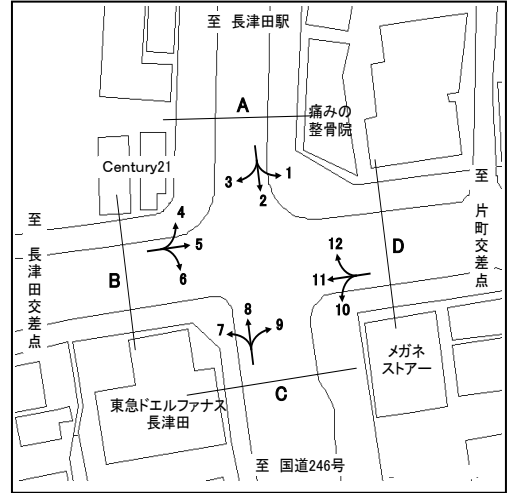

方向 種別 時間帯	1								2							
	乗用車 (台)	バス (台)	小型 貨物車 (台)	大型 貨物車 (台)	合計 (台)	大型車 混入率 (%)	時間 係数 (%)	二輪車 (台)	乗用車 (台)	バス (台)	小型 貨物車 (台)	大型 貨物車 (台)	合計 (台)	大型車 混入率 (%)	時間 係数 (%)	二輪車 (台)
7:00- 8:00	38	3	7	2	50	10.0	8.7	1	190	1	42	8	241	3.7	7.9	10
8:00- 9:00	35	2	4	3	44	11.4	7.7	2	206	3	31	8	248	4.4	8.1	7
9:00-10:00	34	2	6	4	46	13.0	8.0	0	207	4	33	9	253	5.1	8.3	11
10:00-11:00	24	3	7	8	42	26.2	7.3	1	242	3	40	15	300	6.0	9.9	13
11:00-12:00	32	3	6	4	45	15.6	7.9	5	196	4	40	14	254	7.1	8.3	9
12:00-13:00	30	4	4	1	39	12.8	6.8	0	190	6	38	12	246	7.3	8.1	11
13:00-14:00	36	2	3	8	49	20.4	8.6	1	178	4	53	12	247	6.5	8.1	7
14:00-15:00	35	2	9	2	48	8.3	8.4	1	182	6	58	13	259	7.3	8.5	6
15:00-16:00	27	3	8	2	40	12.5	7.0	3	164	6	49	10	229	7.0	7.5	11
16:00-17:00	58	6	12	4	80	12.5	14.0	3	187	2	51	11	251	5.2	8.2	9
17:00-18:00	33	2	4	1	40	7.5	7.0	1	187	1	63	10	261	4.2	8.6	19
18:00-19:00	42	2	4	1	49	6.1	8.6	4	209	3	37	7	256	3.9	8.4	19
全時間合計	424	34	74	40	572	12.9	100.0	22	2338	43	535	129	3045	5.6	100.0	132

方向 種別 時間帯	3								A 合計 (1+ 2+ 3)							
	乗用車 (台)	バス (台)	小型 貨物車 (台)	大型 貨物車 (台)	合計 (台)	大型車 混入率 (%)	時間 係数 (%)	二輪車 (台)	乗用車 (台)	バス (台)	小型 貨物車 (台)	大型 貨物車 (台)	合計 (台)	大型車 混入率 (%)	時間 係数 (%)	二輪車 (台)
7:00- 8:00	51	2	11	1	65	4.6	6.5	5	279	6	60	11	356	4.8	7.7	16
8:00- 9:00	78	2	19	1	100	3.0	10.0	4	319	7	54	12	392	4.8	8.5	13
9:00-10:00	52	1	13	3	69	5.8	6.9	3	293	7	52	16	368	6.3	8.0	14
10:00-11:00	71	0	15	3	89	3.4	8.9	3	337	6	62	26	431	7.4	9.3	17
11:00-12:00	57	1	15	5	78	7.7	7.8	2	285	8	61	23	377	8.2	8.2	16
12:00-13:00	58	0	11	2	71	2.8	7.1	4	278	10	53	15	356	7.0	7.7	15
13:00-14:00	53	1	15	2	71	4.2	7.1	4	267	7	71	22	367	7.9	8.0	12
14:00-15:00	50	1	21	8	80	11.3	8.0	7	267	9	88	23	387	8.3	8.4	14
15:00-16:00	80	2	15	2	99	4.0	9.9	2	271	11	72	14	368	6.8	8.0	16
16:00-17:00	52	1	11	3	67	6.0	6.7	4	297	9	74	18	398	6.8	8.6	16
17:00-18:00	94	2	19	1	116	2.6	11.6	4	314	5	86	12	417	4.1	9.0	24
18:00-19:00	74	1	15	1	91	2.2	9.1	4	325	6	56	9	396	3.8	8.6	27
全時間合計	770	14	180	32	996	4.6	100.0	46	3532	91	789	201	4613	6.3	100.0	200

方向別自動車交通量調査表

調査地点 : No.62 Y-037 長津田駅南口入口

調査年月日 : 令和 4年 1月26日(水) 天候:曇りのち晴れ

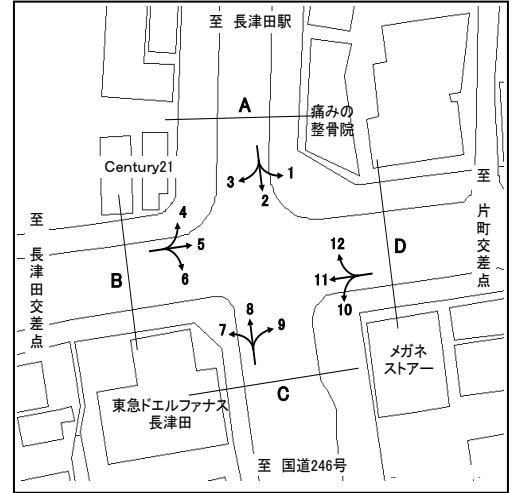

方向 種別 時間帯	4								5							
	乗用車 (台)	バス (台)	小型 貨物車 (台)	大型 貨物車 (台)	合計 (台)	大型車 混入率 (%)	時間 係数 (%)	二輪車 (台)	乗用車 (台)	バス (台)	小型 貨物車 (台)	大型 貨物車 (台)	合計 (台)	大型車 混入率 (%)	時間 係数 (%)	二輪車 (台)
7:00- 8:00	45	1	15	2	63	4.8	6.4	1	235	0	126	12	373	3.2	14.2	20
8:00- 9:00	49	1	29	9	88	11.4	9.0	2	202	3	74	10	289	4.5	11.0	12
9:00-10:00	66	0	13	5	84	6.0	8.6	5	184	2	35	16	237	7.6	9.0	8
10:00-11:00	60	0	16	1	77	1.3	7.8	6	143	0	41	6	190	3.2	7.2	13
11:00-12:00	54	0	23	0	77	0.0	7.8	7	147	0	44	11	202	5.4	7.7	9
12:00-13:00	52	1	15	3	71	5.6	7.2	4	142	0	40	8	190	4.2	7.2	10
13:00-14:00	47	1	15	5	68	8.8	6.9	2	144	1	35	9	189	5.3	7.2	4
14:00-15:00	49	2	18	3	72	6.9	7.3	4	157	0	39	6	202	3.0	7.7	17
15:00-16:00	91	3	23	5	122	6.6	12.4	4	140	1	37	4	182	2.7	6.9	9
16:00-17:00	77	1	17	1	96	2.1	9.8	7	135	0	36	4	175	2.3	6.7	18
17:00-18:00	63	0	16	0	79	0.0	8.0	6	172	1	31	3	207	1.9	7.9	14
18:00-19:00	69	1	15	0	85	1.2	8.7	4	153	0	34	4	191	2.1	7.3	11
全時間合計	722	11	215	34	982	4.6	100.0	52	1954	8	572	93	2627	3.8	100.0	145

方向 種別 時間帯	6								B 合計 (4+ 5+ 6)							
	乗用車 (台)	バス (台)	小型 貨物車 (台)	大型 貨物車 (台)	合計 (台)	大型車 混入率 (%)	時間 係数 (%)	二輪車 (台)	乗用車 (台)	バス (台)	小型 貨物車 (台)	大型 貨物車 (台)	合計 (台)	大型車 混入率 (%)	時間 係数 (%)	二輪車 (台)
7:00- 8:00	15	7	7	2	31	29.0	4.5	2	295	8	148	16	467	5.1	10.9	23
8:00- 9:00	30	5	2	1	38	15.8	5.5	0	281	9	105	20	415	7.0	9.7	14
9:00-10:00	50	4	10	3	67	10.4	9.7	7	300	6	58	24	388	7.7	9.0	20
10:00-11:00	51	1	7	1	60	3.3	8.7	2	254	1	64	8	327	2.8	7.6	21
11:00-12:00	53	0	23	0	76	0.0	11.0	7	254	0	90	11	355	3.1	8.3	23
12:00-13:00	38	0	8	0	46	0.0	6.7	2	232	1	63	11	307	3.9	7.1	16
13:00-14:00	46	0	8	3	57	5.3	8.3	1	237	2	58	17	314	6.1	7.3	7
14:00-15:00	54	1	8	2	65	4.6	9.4	8	260	3	65	11	339	4.1	7.9	29
15:00-16:00	58	0	10	0	68	0.0	9.9	4	289	4	70	9	372	3.5	8.7	17
16:00-17:00	49	1	14	0	64	1.6	9.3	5	261	2	67	5	335	2.1	7.8	30
17:00-18:00	51	3	7	2	63	7.9	9.1	3	286	4	54	5	349	2.6	8.1	23
18:00-19:00	46	4	5	0	55	7.3	8.0	3	268	5	54	4	331	2.7	7.7	18
全時間合計	541	26	109	14	690	5.8	100.0	44	3217	45	896	141	4299	4.3	100.0	241

方向別自動車交通量調査表

調査地点 : No.62 Y-037 長津田駅南口入口

調査年月日 : 令和 4年 1月26日(水) 天候:曇りのち晴れ

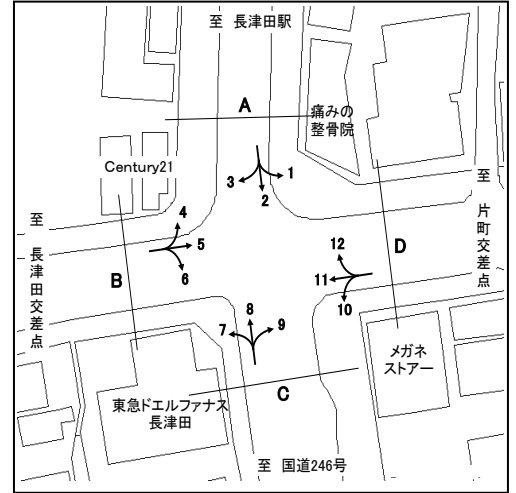

方向 種別 時間帯	7								8							
	乗用車 (台)	バス (台)	小型 貨物車 (台)	大型 貨物車 (台)	合計 (台)	大型車 混入率 (%)	時間 係数 (%)	二輪車 (台)	乗用車 (台)	バス (台)	小型 貨物車 (台)	大型 貨物車 (台)	合計 (台)	大型車 混入率 (%)	時間 係数 (%)	二輪車 (台)
7:00- 8:00	7	8	2	4	21	57.1	3.6	4	177	1	60	11	249	4.8	9.4	22
8:00- 9:00	26	9	4	0	39	23.1	6.7	3	164	0	53	15	232	6.5	8.7	13
9:00-10:00	16	4	6	5	31	29.0	5.3	1	164	0	43	8	215	3.7	8.1	12
10:00-11:00	25	1	9	1	36	5.6	6.2	1	140	1	37	13	191	7.3	7.2	11
11:00-12:00	47	2	7	3	59	8.5	10.1	3	143	2	30	13	188	8.0	7.1	12
12:00-13:00	47	0	16	3	66	4.5	11.3	3	203	2	29	7	241	3.7	9.1	11
13:00-14:00	35	0	5	0	40	0.0	6.8	2	162	2	34	8	206	4.9	7.7	12
14:00-15:00	40	3	4	3	50	12.0	8.6	3	160	3	31	2	196	2.6	7.4	8
15:00-16:00	40	1	3	0	44	2.3	7.5	2	184	3	34	5	226	3.5	8.5	8
16:00-17:00	39	3	9	0	51	5.9	8.7	1	190	2	34	9	235	4.7	8.8	10
17:00-18:00	59	6	4	0	69	8.7	11.8	2	188	2	23	6	219	3.7	8.2	18
18:00-19:00	60	5	13	0	78	6.4	13.4	3	217	1	43	2	263	1.1	9.9	8
全時間合計	441	42	82	19	584	10.4	100.0	28	2092	19	451	99	2661	4.4	100.0	145

方向 種別 時間帯	9								C 合計 (7+ 8+ 9)							
	乗用車 (台)	バス (台)	小型 貨物車 (台)	大型 貨物車 (台)	合計 (台)	大型車 混入率 (%)	時間 係数 (%)	二輪車 (台)	乗用車 (台)	バス (台)	小型 貨物車 (台)	大型 貨物車 (台)	合計 (台)	大型車 混入率 (%)	時間 係数 (%)	二輪車 (台)
7:00- 8:00	16	4	6	5	31	29.0	12.0	3	200	13	68	20	301	11.0	8.6	29
8:00- 9:00	14	3	2	2	21	23.8	8.1	0	204	12	59	17	292	9.9	8.3	16
9:00-10:00	10	2	3	2	17	23.5	6.6	1	190	6	52	15	263	8.0	7.5	14
10:00-11:00	9	1	2	1	13	15.4	5.0	0	174	3	48	15	240	7.5	6.8	12
11:00-12:00	10	1	4	0	15	6.7	5.8	2	200	5	41	16	262	8.0	7.5	17
12:00-13:00	14	0	4	3	21	14.3	8.1	1	264	2	49	13	328	4.6	9.4	15
13:00-14:00	12	1	0	2	15	20.0	5.8	2	209	3	39	10	261	5.0	7.4	16
14:00-15:00	16	3	3	2	24	20.8	9.3	1	216	9	38	7	270	5.9	7.7	12
15:00-16:00	11	1	2	1	15	13.3	5.8	0	235	5	39	6	285	3.9	8.1	10
16:00-17:00	16	1	2	4	23	21.7	8.9	0	245	6	45	13	309	6.1	8.8	11
17:00-18:00	23	0	5	1	29	3.4	11.2	3	270	8	32	7	317	4.7	9.0	23
18:00-19:00	28	0	7	0	35	0.0	13.5	0	305	6	63	2	376	2.1	10.7	11
全時間合計	179	17	40	23	259	15.4	100.0	13	2712	78	573	141	3504	6.3	100.0	186

方向別自動車交通量調査表

調査地点 : No.62 Y-037 長津田駅南口入口

調査年月日 : 令和 4年 1月26日(水) 天候:曇りのち晴れ

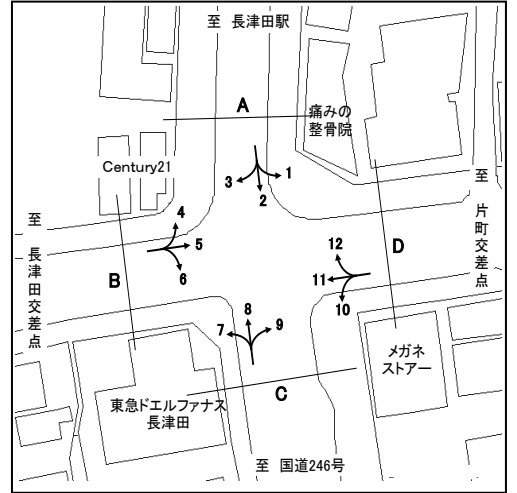

方向 種別 時間帯	10								11							
	乗用車 (台)	バス (台)	小型 貨物車 (台)	大型 貨物車 (台)	合計 (台)	大型車 混入率 (%)	時間 係数 (%)	二輪車 (台)	乗用車 (台)	バス (台)	小型 貨物車 (台)	大型 貨物車 (台)	合計 (台)	大型車 混入率 (%)	時間 係数 (%)	二輪車 (台)
7:00- 8:00	10	3	1	1	15	26.7	5.4	0	167	0	54	14	235	6.0	8.8	14
8:00- 9:00	11	2	5	0	18	11.1	6.5	0	173	0	46	5	224	2.2	8.4	13
9:00-10:00	19	1	4	1	25	8.0	9.0	0	138	1	42	12	193	6.7	7.2	6
10:00-11:00	14	1	5	0	20	5.0	7.2	2	128	1	36	6	171	4.1	6.4	12
11:00-12:00	17	1	2	2	22	13.6	7.9	2	127	0	58	8	193	4.1	7.2	14
12:00-13:00	22	1	11	1	35	5.7	12.6	0	149	0	33	11	193	5.7	7.2	10
13:00-14:00	17	0	5	0	22	0.0	7.9	1	125	0	52	8	185	4.3	6.9	8
14:00-15:00	17	4	5	0	26	15.4	9.4	0	144	0	71	7	222	3.2	8.3	14
15:00-16:00	22	4	7	1	34	14.7	12.3	0	138	2	42	2	184	2.2	6.9	7
16:00-17:00	11	1	7	1	20	10.0	7.2	2	176	0	50	3	229	1.3	8.6	4
17:00-18:00	17	1	6	1	25	8.0	9.0	1	229	2	87	3	321	1.6	12.0	18
18:00-19:00	12	2	1	0	15	13.3	5.4	0	242	0	86	0	328	0.0	12.2	22
全時間合計	189	21	59	8	277	10.5	100.0	8	1936	6	657	79	2678	3.2	100.0	142

方向 種別 時間帯	12								D 合計 (10+11+12)							
	乗用車 (台)	バス (台)	小型 貨物車 (台)	大型 貨物車 (台)	合計 (台)	大型車 混入率 (%)	時間 係数 (%)	二輪車 (台)	乗用車 (台)	バス (台)	小型 貨物車 (台)	大型 貨物車 (台)	合計 (台)	大型車 混入率 (%)	時間 係数 (%)	二輪車 (台)
7:00- 8:00	48	4	5	5	62	14.5	6.0	1	225	7	60	20	312	8.7	7.8	15
8:00- 9:00	66	4	12	8	90	13.3	8.6	5	250	6	63	13	332	5.7	8.3	18
9:00-10:00	48	5	19	3	75	10.7	7.2	1	205	7	65	16	293	7.8	7.3	7
10:00-11:00	68	4	18	9	99	13.1	9.5	7	210	6	59	15	290	7.2	7.3	21
11:00-12:00	67	3	8	6	84	10.7	8.1	3	211	4	68	16	299	6.7	7.5	19
12:00-13:00	66	3	21	3	93	6.5	8.9	2	237	4	65	15	321	5.9	8.0	12
13:00-14:00	47	3	11	3	64	9.4	6.1	3	189	3	68	11	271	5.2	6.8	12
14:00-15:00	64	3	15	3	85	7.1	8.2	2	225	7	91	10	333	5.1	8.3	16
15:00-16:00	62	4	16	2	84	7.1	8.1	6	222	10	65	5	302	5.0	7.6	13
16:00-17:00	80	3	19	3	105	5.7	10.1	3	267	4	76	7	354	3.1	8.9	9
17:00-18:00	73	5	14	0	92	5.4	8.8	6	319	8	107	4	438	2.7	11.0	25
18:00-19:00	88	5	15	1	109	5.5	10.5	5	342	7	102	1	452	1.8	11.3	27
全時間合計	777	46	173	46	1042	8.8	100.0	44	2902	73	889	133	3997	5.2	100.0	194

自動車交通量調査結果集計表

調査年月日 令和 3年 12月 15日 (水)
調査時間 7:00~19:00 (12時間)
天候 晴れ
調査地点 整理No. 63 高田 [Y-040]

調査方向案内図

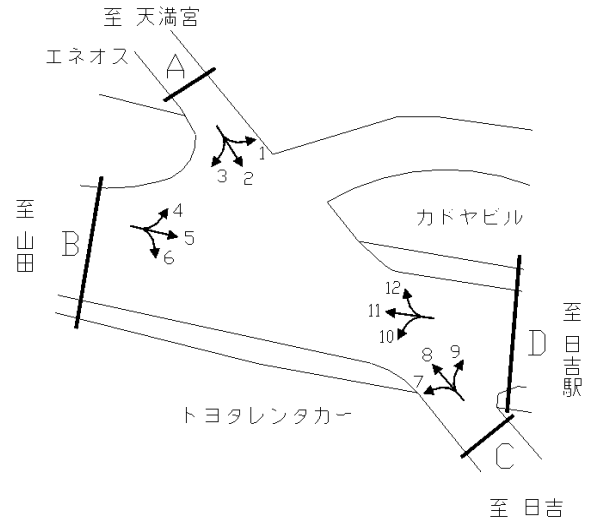

方向 種別	1										方向 種別	2									
	乗用車 [台]	バス [台]	小型 貨物 [台]	大型 貨物 [台]	小型車 計 [台]	大型車 計 [台]	合計 [台]	大型車 混入率 [%]	時間 比率 [%]	自動 二輪車 [台]		乗用車 [台]	バス [台]	小型 貨物 [台]	大型 貨物 [台]	小型車 計 [台]	大型車 計 [台]	合計 [台]	大型車 混入率 [%]	時間 比率 [%]	自動 二輪車 [台]
7:00~8:00	46	0	16	5	62	5	67	7.5	7.9	8	7:00~8:00	40	0	18	3	58	3	61	4.9	7.2	19
8:00~9:00	68	3	23	7	91	10	101	9.9	12.0	12	8:00~9:00	46	0	23	7	69	7	76	9.2	9.0	19
9:00~10:00	42	0	11	16	53	16	69	23.2	8.2	7	9:00~10:00	65	0	9	4	74	4	78	5.1	9.2	22
10:00~11:00	57	0	17	6	74	6	80	7.5	9.5	2	10:00~11:00	55	0	6	4	61	4	65	6.2	7.7	11
11:00~12:00	12	0	15	5	27	5	32	15.6	3.8	5	11:00~12:00	58	0	14	5	72	5	77	6.5	9.1	16
12:00~13:00	85	0	14	5	99	5	104	4.8	12.3	5	12:00~13:00	55	0	16	0	71	0	71	0.0	8.4	14
13:00~14:00	39	0	28	4	67	4	71	5.6	8.4	3	13:00~14:00	55	0	18	1	73	1	74	1.4	8.7	9
14:00~15:00	47	2	7	8	54	10	64	15.6	7.6	3	14:00~15:00	41	0	12	2	53	2	55	3.6	6.5	6
15:00~16:00	47	0	12	8	59	8	67	11.9	7.9	3	15:00~16:00	45	0	16	5	61	5	66	7.6	7.8	12
16:00~17:00	44	0	5	5	49	5	54	9.3	6.4	1	16:00~17:00	54	0	13	0	67	0	67	0.0	7.9	13
17:00~18:00	56	1	13	3	69	4	73	5.5	8.6	8	17:00~18:00	60	0	21	1	81	1	82	1.2	9.7	10
18:00~19:00	50	0	12	0	62	0	62	0.0	7.3	4	18:00~19:00	64	0	12	1	76	1	77	1.3	9.1	16
12時間計	593	6	173	72	766	78	844	9.2	100.0	61	12時間計	638	0	178	33	816	33	849	3.9	100.0	167

方向 種別	3										方向 種別	4									
	乗用車 [台]	バス [台]	小型 貨物 [台]	大型 貨物 [台]	小型車 計 [台]	大型車 計 [台]	合計 [台]	大型車 混入率 [%]	時間 比率 [%]	自動 二輪車 [台]		乗用車 [台]	バス [台]	小型 貨物 [台]	大型 貨物 [台]	小型車 計 [台]	大型車 計 [台]	合計 [台]	大型車 混入率 [%]	時間 比率 [%]	自動 二輪車 [台]
7:00~8:00	14	0	4	0	18	0	18	0.0	3.6	8	7:00~8:00	14	0	17	3	31	3	34	8.8	8.5	1
8:00~9:00	24	0	4	2	28	2	30	6.7	6.1	4	8:00~9:00	9	0	12	4	21	4	25	16.0	6.2	2
9:00~10:00	25	0	18	3	43	3	46	6.5	9.3	3	9:00~10:00	24	0	18	4	42	4	46	8.7	11.4	0
10:00~11:00	23	0	11	7	34	7	41	17.1	8.3	3	10:00~11:00	12	0	12	6	24	6	30	20.0	7.5	2
11:00~12:00	29	0	17	5	46	5	51	9.8	10.3	6	11:00~12:00	27	0	7	2	34	2	36	5.6	9.0	5
12:00~13:00	22	0	21	0	43	0	43	0.0	8.7	6	12:00~13:00	24	0	10	0	34	0	34	0.0	8.5	3
13:00~14:00	18	0	6	2	24	2	26	7.7	5.3	1	13:00~14:00	26	1	5	2	31	3	34	8.8	8.5	0
14:00~15:00	10	0	15	0	25	0	25	0.0	5.1	2	14:00~15:00	12	0	6	0	18	0	18	0.0	4.5	1
15:00~16:00	17	0	14	4	31	4	35	11.4	7.1	1	15:00~16:00	26	0	13	1	39	1	40	2.5	10.0	1
16:00~17:00	30	0	18	4	48	4	52	7.7	10.5	1	16:00~17:00	24	0	2	0	26	0	26	0.0	6.5	0
17:00~18:00	35	0	39	1	74	1	75	1.3	15.2	6	17:00~18:00	25	0	9	0	34	0	34	0.0	8.5	3
18:00~19:00	38	0	14	1	52	1	53	1.9	10.7	11	18:00~19:00	37	0	8	0	45	0	45	0.0	11.2	5
12時間計	285	0	181	29	466	29	495	5.9	100.0	52	12時間計	260	1	119	22	379	23	402	5.7	100.0	23

自動車交通量調査結果集計表

調査年月日 令和 3年 12月 15日 (水)
調査時間 7:00~19:00 (12時間)
天候 晴れ
調査地点 整理No. 63 高田 [Y-040]

調査方向案内図

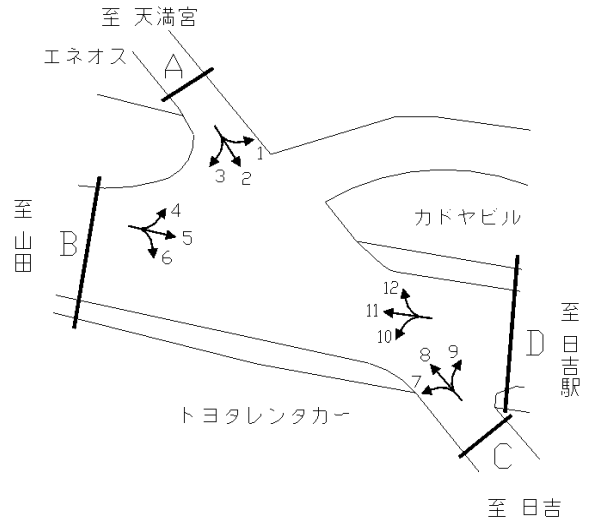

方向 種別	5										方向 種別	6									
	乗用車 [台]	バス [台]	小型 貨物 [台]	大型 貨物 [台]	小型車 計 [台]	大型車 計 [台]	合計 [台]	大型車 混入率 [%]	時間 比率 [%]	自動 二輪車 [台]		乗用車 [台]	バス [台]	小型 貨物 [台]	大型 貨物 [台]	小型車 計 [台]	大型車 計 [台]	合計 [台]	大型車 混入率 [%]	時間 比率 [%]	自動 二輪車 [台]
7:00~8:00	477	7	228	81	705	88	793	11.1	10.1	107	59	13	34	8	93	21	114	18.4	7.7	10	
8:00~9:00	452	6	251	101	703	107	810	13.2	10.3	46	66	12	28	5	94	17	111	15.3	7.5	5	
9:00~10:00	418	4	181	87	599	91	690	13.2	8.8	26	80	9	34	13	114	22	136	16.2	9.2	7	
10:00~11:00	381	0	177	74	558	74	632	11.7	8.0	26	83	8	24	13	107	21	128	16.4	8.6	6	
11:00~12:00	381	4	153	77	534	81	615	13.2	7.8	31	109	7	20	11	129	18	147	12.2	9.9	3	
12:00~13:00	387	5	110	74	497	79	576	13.7	7.3	24	88	9	16	10	104	19	123	15.4	8.3	4	
13:00~14:00	360	2	168	57	528	59	587	10.1	7.5	33	81	7	30	7	111	14	125	11.2	8.4	5	
14:00~15:00	350	3	149	50	499	53	552	9.6	7.0	20	101	9	24	9	125	18	143	12.6	9.6	6	
15:00~16:00	371	5	167	52	538	57	595	9.6	7.6	28	94	7	33	11	127	18	145	12.4	9.8	7	
16:00~17:00	397	8	143	41	540	49	589	8.3	7.5	34	68	6	16	4	84	10	94	10.6	6.3	0	
17:00~18:00	519	16	174	21	693	37	730	5.1	9.3	61	85	8	20	2	105	10	115	8.7	7.7	5	
18:00~19:00	540	7	122	34	662	41	703	5.8	8.9	47	82	7	14	1	96	8	104	7.7	7.0	8	
12時間計	5,033	67	2,023	749	7,056	816	7,872	10.4	100.0	483	996	102	293	94	1,289	196	1,485	13.2	100.0	66	
方向 種別	7										方向 種別	8									
時間帯	乗用車 [台]	バス [台]	小型 貨物 [台]	大型 貨物 [台]	小型車 計 [台]	大型車 計 [台]	合計 [台]	大型車 混入率 [%]	時間 比率 [%]	自動 二輪車 [台]	時間帯	乗用車 [台]	バス [台]	小型 貨物 [台]	大型 貨物 [台]	小型車 計 [台]	大型車 計 [台]	合計 [台]	大型車 混入率 [%]	時間 比率 [%]	自動 二輪車 [台]
7:00~8:00	87	11	30	16	117	27	144	18.8	8.3	13	35	0	6	3	41	3	44	6.8	4.9	14	
8:00~9:00	81	11	20	8	101	19	120	15.8	6.9	9	42	0	17	5	59	5	64	7.8	7.1	15	
9:00~10:00	83	11	20	5	103	16	119	13.4	6.8	4	49	0	20	2	69	2	71	2.8	7.9	8	
10:00~11:00	78	7	45	5	123	12	135	8.9	7.8	6	46	0	15	3	61	3	64	4.7	7.1	14	
11:00~12:00	82	6	19	11	101	17	118	14.4	6.8	5	47	0	19	4	66	4	70	5.7	7.8	8	
12:00~13:00	113	6	33	13	146	19	165	11.5	9.5	8	62	0	14	2	76	2	78	2.6	8.7	11	
13:00~14:00	97	7	37	13	134	20	154	13.0	8.9	12	61	0	13	2	74	2	76	2.6	8.5	12	
14:00~15:00	131	11	33	8	164	19	183	10.4	10.5	6	54	0	11	1	65	1	66	1.5	7.3	14	
15:00~16:00	98	10	33	8	131	18	149	12.1	8.6	8	57	1	17	3	74	4	78	5.1	8.7	11	
16:00~17:00	98	8	42	13	140	21	161	13.0	9.3	8	82	0	20	0	102	0	102	0.0	11.3	16	
17:00~18:00	116	8	30	4	146	12	158	7.6	9.1	10	67	0	23	0	90	0	90	0.0	10.0	23	
18:00~19:00	99	7	24	3	123	10	133	7.5	7.6	16	78	0	17	1	95	1	96	1.0	10.7	28	
12時間計	1,163	103	366	107	1,529	210	1,739	12.1	100.0	105	680	1	192	26	872	27	899	3.0	100.0	174	

自動車交通量調査結果集計表

調査年月日 令和 3年 12月 15日 (水)
調査時間 7:00~19:00 (12時間)
天候 晴れ
調査地点 整理No. 63 高田 [Y-040]

調査方向案内図

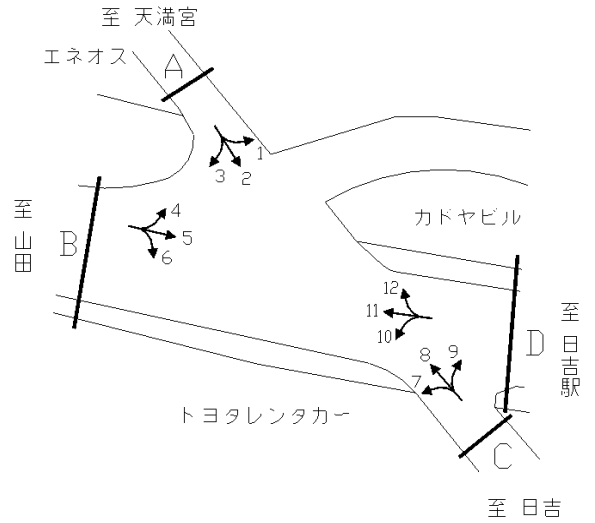

方向 種別	9										方向 種別	10									
	乗用車 [台]	バス [台]	小型 貨物 [台]	大型 貨物 [台]	小型車 計 [台]	大型車 計 [台]	合計 [台]	大型車 混入率 [%]	時間 比率 [%]	自動 二輪車 [台]		乗用車 [台]	バス [台]	小型 貨物 [台]	大型 貨物 [台]	小型車 計 [台]	大型車 計 [台]	合計 [台]	大型車 混入率 [%]	時間 比率 [%]	自動 二輪車 [台]
7:00~8:00	4	0	1	0	5	0	5	0.0	3.2	0	7:00~8:00	0	0	0	0	0	0	0	-	0.0	0
8:00~9:00	10	0	4	4	14	4	18	22.2	11.5	3	8:00~9:00	4	1	1	1	5	2	7	28.6	13.0	0
9:00~10:00	8	0	3	0	11	0	11	0.0	7.1	1	9:00~10:00	5	0	2	0	7	0	7	0.0	13.0	0
10:00~11:00	16	1	1	3	17	4	21	19.0	13.5	2	10:00~11:00	0	0	1	1	1	1	2	50.0	3.7	0
11:00~12:00	10	0	5	1	15	1	16	6.3	10.3	0	11:00~12:00	4	0	0	1	4	1	5	20.0	9.3	0
12:00~13:00	13	0	3	1	16	1	17	5.9	10.9	4	12:00~13:00	4	0	0	1	4	1	5	20.0	9.3	1
13:00~14:00	6	0	1	0	7	0	7	0.0	4.5	1	13:00~14:00	1	1	0	2	1	3	4	75.0	7.4	1
14:00~15:00	8	0	3	1	11	1	12	8.3	7.7	1	14:00~15:00	3	0	0	0	3	0	3	0.0	5.6	0
15:00~16:00	9	0	2	2	11	2	13	15.4	8.3	3	15:00~16:00	5	0	4	0	9	0	9	0.0	16.7	0
16:00~17:00	9	0	7	0	16	0	16	0.0	10.3	3	16:00~17:00	2	0	2	0	4	0	4	0.0	7.4	1
17:00~18:00	6	0	3	0	9	0	9	0.0	5.8	1	17:00~18:00	2	0	1	1	3	1	4	25.0	7.4	0
18:00~19:00	7	0	3	1	10	1	11	9.1	7.1	1	18:00~19:00	3	0	0	1	3	1	4	25.0	7.4	1
12時間計	106	1	36	13	142	14	156	9.0	100.0	20	12時間計	33	2	11	8	44	10	54	18.5	100.0	4
方向 種別	11										方向 種別	12									
	乗用車 [台]	バス [台]	小型 貨物 [台]	大型 貨物 [台]	小型車 計 [台]	大型車 計 [台]	合計 [台]	大型車 混入率 [%]	時間 比率 [%]	自動 二輪車 [台]		乗用車 [台]	バス [台]	小型 貨物 [台]	大型 貨物 [台]	小型車 計 [台]	大型車 計 [台]	合計 [台]	大型車 混入率 [%]	時間 比率 [%]	自動 二輪車 [台]
7:00~8:00	462	12	154	73	616	85	701	12.1	8.5	71	7:00~8:00	18	0	7	1	25	1	26	3.8	3.5	0
8:00~9:00	497	14	133	68	630	82	712	11.5	8.7	45	8:00~9:00	44	1	3	5	47	6	53	11.3	7.2	2
9:00~10:00	358	15	130	71	488	86	574	15.0	7.0	23	9:00~10:00	36	0	8	7	44	7	51	13.7	6.9	1
10:00~11:00	323	7	143	68	466	75	541	13.9	6.6	33	10:00~11:00	37	2	13	4	50	6	56	10.7	7.6	4
11:00~12:00	344	3	167	71	511	74	585	12.6	7.1	16	11:00~12:00	42	0	13	1	55	1	56	1.8	7.6	4
12:00~13:00	406	7	137	86	543	93	636	14.6	7.7	26	12:00~13:00	52	1	12	2	64	3	67	4.5	9.1	3
13:00~14:00	367	2	159	79	526	81	607	13.3	7.4	34	13:00~14:00	42	0	6	7	48	7	55	12.7	7.4	2
14:00~15:00	411	7	173	84	584	91	675	13.5	8.2	32	14:00~15:00	42	1	13	10	55	11	66	16.7	8.9	5
15:00~16:00	412	13	172	88	584	101	685	14.7	8.3	28	15:00~16:00	54	0	14	7	68	7	75	9.3	10.1	3
16:00~17:00	504	8	271	61	775	69	844	8.2	10.3	29	16:00~17:00	48	0	24	9	72	9	81	11.1	10.9	2
17:00~18:00	553	4	255	47	808	51	859	5.9	10.5	68	17:00~18:00	60	0	14	4	74	4	78	5.1	10.5	4
18:00~19:00	595	12	158	23	753	35	788	4.4	9.6	80	18:00~19:00	60	0	13	3	73	3	76	3.9	10.3	4
12時間計	5,232	104	2,052	819	7,284	923	8,207	11.2	100.0	485	12時間計	535	5	140	60	675	65	740	8.8	100.0	34

方向別自動車交通量調査表

調査地点 : No.64 Y-041 梅田橋

調査年月日 : 令和 4年 1月18日(火) 天候:晴れ

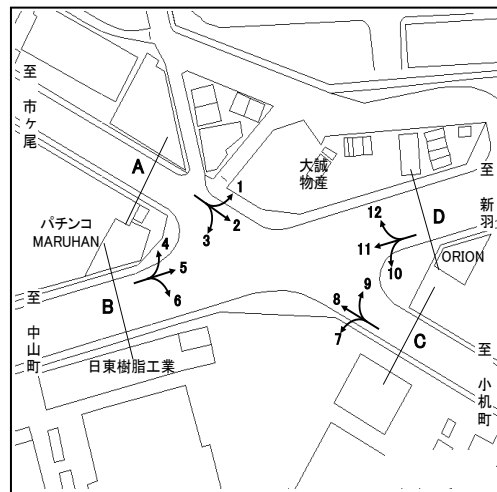

方向 種別 時間帯	1								2							
	乗用車 (台)	バス (台)	小型 貨物車 (台)	大型 貨物車 (台)	合計 (台)	大型車 混入率 (%)	時間 係数 (%)	二輪車 (台)	乗用車 (台)	バス (台)	小型 貨物車 (台)	大型 貨物車 (台)	合計 (台)	大型車 混入率 (%)	時間 係数 (%)	二輪車 (台)
7:00- 8:00	88	4	32	35	159	24.5	7.3	21	177	6	64	34	281	14.2	8.5	59
8:00- 9:00	131	3	27	60	221	28.5	10.2	16	163	4	57	35	259	15.1	7.8	41
9:00-10:00	51	2	24	67	144	47.9	6.6	6	155	4	71	46	276	18.1	8.4	16
10:00-11:00	103	4	31	64	202	33.7	9.3	3	147	3	54	35	239	15.9	7.2	19
11:00-12:00	100	1	23	46	170	27.6	7.8	3	179	3	55	36	273	14.3	8.3	19
12:00-13:00	116	3	25	68	212	33.5	9.8	6	186	3	32	28	249	12.4	7.5	7
13:00-14:00	132	2	39	38	211	19.0	9.7	6	174	4	53	24	255	11.0	7.7	20
14:00-15:00	145	2	23	30	200	16.0	9.2	2	197	3	72	27	299	10.0	9.0	18
15:00-16:00	102	2	26	28	158	19.0	7.3	3	194	6	69	18	287	8.4	8.7	16
16:00-17:00	122	2	48	32	204	16.7	9.4	3	191	3	67	11	272	5.1	8.2	17
17:00-18:00	104	2	25	18	149	13.4	6.9	4	267	4	64	14	349	5.2	10.6	27
18:00-19:00	119	3	12	9	143	8.4	6.6	3	215	3	39	8	265	4.2	8.0	35
全時間合計	1313	30	335	495	2173	24.2	100.0	76	2245	46	697	316	3304	11.0	100.0	294

方向 種別 時間帯	3								A 合計 (1+ 2+ 3)							
	乗用車 (台)	バス (台)	小型 貨物車 (台)	大型 貨物車 (台)	合計 (台)	大型車 混入率 (%)	時間 係数 (%)	二輪車 (台)	乗用車 (台)	バス (台)	小型 貨物車 (台)	大型 貨物車 (台)	合計 (台)	大型車 混入率 (%)	時間 係数 (%)	二輪車 (台)
7:00- 8:00	3	0	1	2	6	33.3	2.2	0	268	10	97	71	446	18.2	7.8	80
8:00- 9:00	3	0	2	2	7	28.6	2.6	0	297	7	86	97	487	21.4	8.5	57
9:00-10:00	11	0	0	5	16	31.3	5.9	1	217	6	95	118	436	28.4	7.6	23
10:00-11:00	19	0	7	6	32	18.8	11.7	1	269	7	92	105	473	23.7	8.2	23
11:00-12:00	23	0	5	4	32	12.5	11.7	0	302	4	83	86	475	18.9	8.3	22
12:00-13:00	18	0	3	2	23	8.7	8.4	0	320	6	60	98	484	21.5	8.4	13
13:00-14:00	31	0	8	2	41	4.9	15.0	2	337	6	100	64	507	13.8	8.8	28
14:00-15:00	27	0	10	4	41	9.8	15.0	3	369	5	105	61	540	12.2	9.4	23
15:00-16:00	21	0	4	1	26	3.8	9.5	3	317	8	99	47	471	11.7	8.2	22
16:00-17:00	16	0	2	2	20	10.0	7.3	2	329	5	117	45	496	10.1	8.6	22
17:00-18:00	14	0	3	0	17	0.0	6.2	1	385	6	92	32	515	7.4	9.0	32
18:00-19:00	9	0	2	1	12	8.3	4.4	2	343	6	53	18	420	5.7	7.3	40
全時間合計	195	0	47	31	273	11.4	100.0	15	3753	76	1079	842	5750	16.0	100.0	385

方向別自動車交通量調査表

調査地点 : No.64 Y-041 梅田橋

調査年月日 : 令和 4年 1月18日(火) 天候:晴れ

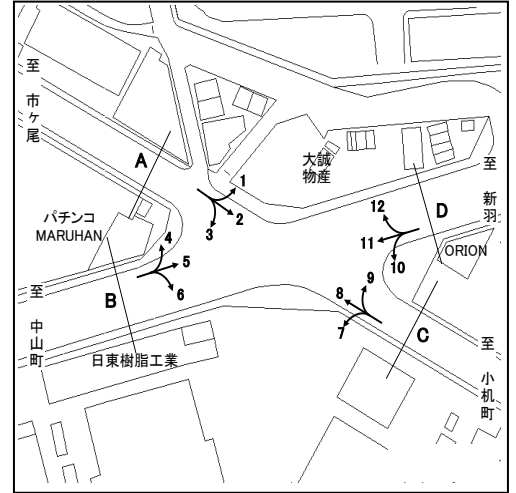

方向 種別 時間帯	4								5							
	乗用車 (台)	バス (台)	小型 貨物車 (台)	大型 貨物車 (台)	合計 (台)	大型車 混入率 (%)	時間 係数 (%)	二輪車 (台)	乗用車 (台)	バス (台)	小型 貨物車 (台)	大型 貨物車 (台)	合計 (台)	大型車 混入率 (%)	時間 係数 (%)	二輪車 (台)
7:00-8:00	7	0	1	0	8	0.0	2.8	2	454	2	189	119	764	15.8	10.2	130
8:00-9:00	8	0	2	2	12	16.7	4.2	3	471	2	125	160	758	21.4	10.2	91
9:00-10:00	23	0	8	8	39	20.5	13.6	1	298	0	104	176	578	30.4	7.7	23
10:00-11:00	26	0	5	6	37	16.2	12.9	0	308	0	125	164	597	27.5	8.0	16
11:00-12:00	20	0	2	6	28	21.4	9.8	1	381	0	126	145	652	22.2	8.7	6
12:00-13:00	23	0	5	0	28	0.0	9.8	3	343	0	109	159	611	26.0	8.2	18
13:00-14:00	15	0	5	3	23	13.0	8.0	3	334	0	123	140	597	23.5	8.0	12
14:00-15:00	22	0	8	1	31	3.2	10.8	1	356	1	123	126	606	21.0	8.1	12
15:00-16:00	18	0	5	3	26	11.5	9.1	4	362	1	102	110	575	19.3	7.7	14
16:00-17:00	9	0	4	1	14	7.1	4.9	0	373	0	150	97	620	15.6	8.3	29
17:00-18:00	12	0	2	4	18	22.2	6.3	2	385	0	130	68	583	11.7	7.8	48
18:00-19:00	14	0	7	1	22	4.5	7.7	1	384	0	100	42	526	8.0	7.0	29
全時間合計	197	0	54	35	286	12.2	100.0	21	4449	6	1506	1506	7467	20.2	100.0	428

方向 種別 時間帯	6								B 合計 (4+ 5+ 6)							
	乗用車 (台)	バス (台)	小型 貨物車 (台)	大型 貨物車 (台)	合計 (台)	大型車 混入率 (%)	時間 係数 (%)	二輪車 (台)	乗用車 (台)	バス (台)	小型 貨物車 (台)	大型 貨物車 (台)	合計 (台)	大型車 混入率 (%)	時間 係数 (%)	二輪車 (台)
7:00-8:00	135	0	41	37	213	17.4	9.7	21	596	2	231	156	985	16.0	9.9	153
8:00-9:00	124	0	39	36	199	18.1	9.1	15	603	2	166	198	969	20.6	9.7	109
9:00-10:00	86	0	42	31	159	19.5	7.3	10	407	0	154	215	776	27.7	7.8	34
10:00-11:00	88	0	45	25	158	15.8	7.2	2	422	0	175	195	792	24.6	8.0	18
11:00-12:00	94	0	36	22	152	14.5	6.9	4	495	0	164	173	832	20.8	8.4	11
12:00-13:00	131	0	20	25	176	14.2	8.0	7	497	0	134	184	815	22.6	8.2	28
13:00-14:00	118	0	36	21	175	12.0	8.0	5	467	0	164	164	795	20.6	8.0	20
14:00-15:00	115	0	35	12	162	7.4	7.4	3	493	1	166	139	799	17.5	8.0	16
15:00-16:00	142	1	56	17	216	8.3	9.8	9	522	2	163	130	817	16.2	8.2	27
16:00-17:00	114	0	43	27	184	14.7	8.4	10	496	0	197	125	818	15.3	8.2	39
17:00-18:00	157	0	26	13	196	6.6	8.9	31	554	0	158	85	797	10.7	8.0	81
18:00-19:00	168	0	31	4	203	2.0	9.3	16	566	0	138	47	751	6.3	7.6	46
全時間合計	1472	1	450	270	2193	12.4	100.0	133	6118	7	2010	1811	9946	18.3	100.0	582

方向別自動車交通量調査表

調査地点 : No.64 Y-041 梅田橋

調査年月日 : 令和 4年 1月18日(火) 天候:晴れ

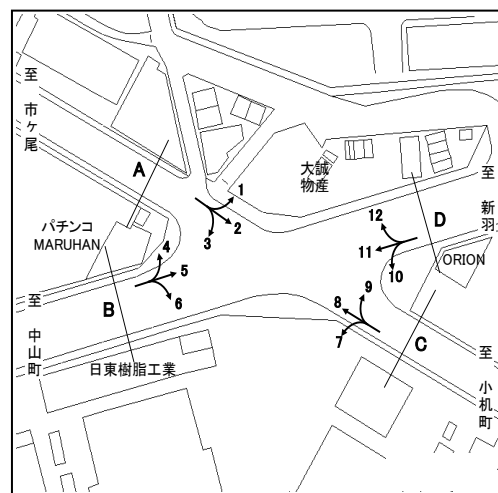

方向 種別 時間帯	7								8							
	乗用車 (台)	バス (台)	小型 貨物車 (台)	大型 貨物車 (台)	合計 (台)	大型車 混入率 (%)	時間 係数 (%)	二輪車 (台)	乗用車 (台)	バス (台)	小型 貨物車 (台)	大型 貨物車 (台)	合計 (台)	大型車 混入率 (%)	時間 係数 (%)	二輪車 (台)
7:00-8:00	93	0	28	21	142	14.8	6.5	34	187	6	74	42	309	15.5	8.8	38
8:00-9:00	108	2	25	26	161	17.4	7.3	32	166	4	71	49	290	18.3	8.3	26
9:00-10:00	103	0	27	24	154	15.6	7.0	7	194	6	58	38	296	14.9	8.4	25
10:00-11:00	125	2	34	34	195	18.5	8.9	6	157	4	56	44	261	18.4	7.5	23
11:00-12:00	134	1	43	35	213	16.9	9.7	4	181	3	60	41	285	15.4	8.1	16
12:00-13:00	132	0	37	18	187	9.6	8.5	6	175	3	68	37	283	14.1	8.1	11
13:00-14:00	122	0	61	22	205	10.7	9.3	8	181	4	62	48	295	17.6	8.4	17
14:00-15:00	152	1	54	37	244	15.6	11.1	8	151	5	57	43	256	18.8	7.3	21
15:00-16:00	100	0	30	37	167	22.2	7.6	8	146	3	82	32	263	13.3	7.5	16
16:00-17:00	120	1	45	17	183	9.8	8.3	13	211	4	76	31	322	10.9	9.2	21
17:00-18:00	124	0	43	14	181	7.7	8.3	27	220	3	68	20	311	7.4	8.9	40
18:00-19:00	108	0	35	18	161	11.2	7.3	27	247	4	65	16	332	6.0	9.5	41
全時間合計	1421	7	462	303	2193	14.1	100.0	180	2216	49	797	441	3503	14.0	100.0	295

方向 種別 時間帯	9								C 合計 (7+ 8+ 9)							
	乗用車 (台)	バス (台)	小型 貨物車 (台)	大型 貨物車 (台)	合計 (台)	大型車 混入率 (%)	時間 係数 (%)	二輪車 (台)	乗用車 (台)	バス (台)	小型 貨物車 (台)	大型 貨物車 (台)	合計 (台)	大型車 混入率 (%)	時間 係数 (%)	二輪車 (台)
7:00-8:00	13	2	5	5	25	28.0	7.6	4	293	8	107	68	476	16.0	7.9	76
8:00-9:00	8	2	2	8	20	50.0	6.1	6	282	8	98	83	471	19.3	7.8	64
9:00-10:00	13	0	5	7	25	28.0	7.6	1	310	6	90	69	475	15.8	7.9	33
10:00-11:00	17	0	10	7	34	20.6	10.3	0	299	6	100	85	490	18.6	8.1	29
11:00-12:00	19	0	7	8	34	23.5	10.3	2	334	4	110	84	532	16.5	8.8	22
12:00-13:00	17	0	3	4	24	16.7	7.3	0	324	3	108	59	494	12.6	8.2	17
13:00-14:00	22	0	8	6	36	16.7	10.9	1	325	4	131	76	536	14.9	8.9	26
14:00-15:00	17	0	3	12	32	37.5	9.7	0	320	6	114	92	532	18.4	8.8	29
15:00-16:00	21	0	8	9	38	23.7	11.6	0	267	3	120	78	468	17.3	7.8	24
16:00-17:00	15	0	5	5	25	20.0	7.6	1	346	5	126	53	530	10.9	8.8	35
17:00-18:00	11	3	5	1	20	20.0	6.1	4	355	6	116	35	512	8.0	8.5	71
18:00-19:00	8	3	4	1	16	25.0	4.9	1	363	7	104	35	509	8.3	8.4	69
全時間合計	181	10	65	73	329	25.2	100.0	20	3818	66	1324	817	6025	14.7	100.0	495

方向別自動車交通量調査表

調査地点 : No.64 Y-041 梅田橋

調査年月日 : 令和 4年 1月18日(火) 天候:晴れ

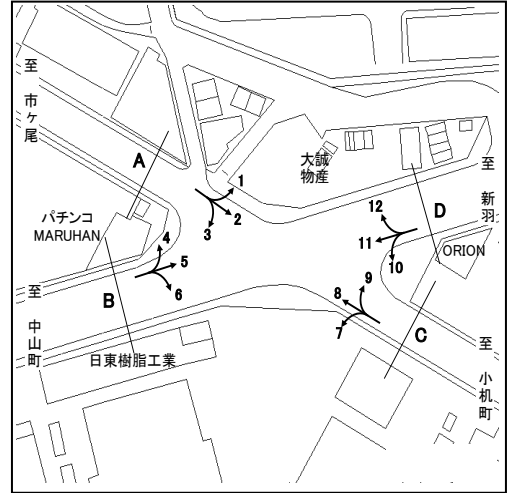

方向 種別 時間帯	10								11							
	乗用車 (台)	バス (台)	小型 貨物車 (台)	大型 貨物車 (台)	合計 (台)	大型車 混入率 (%)	時間 係数 (%)	二輪車 (台)	乗用車 (台)	バス (台)	小型 貨物車 (台)	大型 貨物車 (台)	合計 (台)	大型車 混入率 (%)	時間 係数 (%)	二輪車 (台)
7:00-8:00	7	1	1	2	11	27.3	6.8	1	317	0	101	104	522	19.9	6.7	57
8:00-9:00	4	0	1	3	8	37.5	4.9	0	334	1	138	162	635	25.7	8.2	35
9:00-10:00	5	0	4	6	15	40.0	9.3	0	282	0	137	175	594	29.5	7.7	8
10:00-11:00	6	0	2	4	12	33.3	7.4	0	326	0	157	173	656	26.4	8.5	16
11:00-12:00	4	0	2	3	9	33.3	5.6	0	329	1	130	136	596	23.0	7.7	16
12:00-13:00	12	0	3	1	16	6.3	9.9	0	381	0	139	114	634	18.0	8.2	22
13:00-14:00	12	0	7	3	22	13.6	13.6	1	382	0	148	111	641	17.3	8.3	16
14:00-15:00	5	0	7	3	15	20.0	9.3	0	375	0	159	116	650	17.8	8.4	22
15:00-16:00	4	0	5	4	13	30.8	8.0	0	379	0	149	121	649	18.6	8.4	16
16:00-17:00	14	0	4	4	22	18.2	13.6	0	357	2	159	136	654	21.1	8.5	36
17:00-18:00	5	1	1	2	9	33.3	5.6	0	514	0	170	82	766	10.7	9.9	97
18:00-19:00	6	1	2	1	10	20.0	6.2	0	553	0	144	45	742	6.1	9.6	83
全時間合計	84	3	39	36	162	24.1	100.0	2	4529	4	1731	1475	7739	19.1	100.0	424

方向 種別 時間帯	12								D 合計 (10+11+12)							
	乗用車 (台)	バス (台)	小型 貨物車 (台)	大型 貨物車 (台)	合計 (台)	大型車 混入率 (%)	時間 係数 (%)	二輪車 (台)	乗用車 (台)	バス (台)	小型 貨物車 (台)	大型 貨物車 (台)	合計 (台)	大型車 混入率 (%)	時間 係数 (%)	二輪車 (台)
7:00-8:00	69	4	28	66	167	41.9	7.0	2	393	5	130	172	700	25.3	6.8	60
8:00-9:00	81	2	35	65	183	36.6	7.6	9	419	3	174	230	826	28.2	8.0	44
9:00-10:00	82	2	32	68	184	38.0	7.7	6	369	2	173	249	793	31.7	7.7	14
10:00-11:00	88	2	40	67	197	35.0	8.2	1	420	2	199	244	865	28.4	8.4	17
11:00-12:00	91	2	48	58	199	30.2	8.3	1	424	3	180	197	804	24.9	7.8	17
12:00-13:00	97	2	40	47	186	26.3	7.8	2	490	2	182	162	836	19.6	8.1	24
13:00-14:00	124	2	42	45	213	22.1	8.9	5	518	2	197	159	876	18.4	8.5	22
14:00-15:00	117	2	50	47	216	22.7	9.0	3	497	2	216	166	881	19.1	8.6	25
15:00-16:00	116	2	41	43	202	22.3	8.4	2	499	2	195	168	864	19.7	8.4	18
16:00-17:00	109	1	41	44	195	23.1	8.1	5	480	3	204	184	871	21.5	8.5	41
17:00-18:00	147	4	48	38	237	17.7	9.9	15	666	5	219	122	1012	12.5	9.8	112
18:00-19:00	161	3	38	19	221	10.0	9.2	8	720	4	184	65	973	7.1	9.4	91
全時間合計	1282	28	483	607	2400	26.5	100.0	59	5895	35	2253	2118	10301	20.9	100.0	485

方向別自動車交通量調査表

調査地点 : No.65 Y-042 富士見が丘

調査年月日 : 令和 4年 1月20日(木) 天候:晴れ

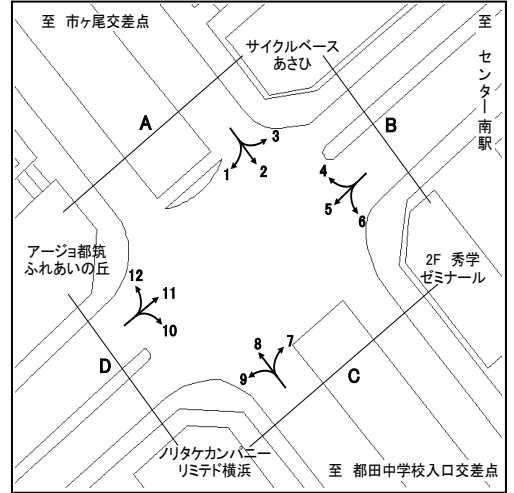

方向 種別 時間帯	1								2							
	乗用車 (台)	バス (台)	小型 貨物車 (台)	大型 貨物車 (台)	合計 (台)	大型車 混入率 (%)	時間 係数 (%)	二輪車 (台)	乗用車 (台)	バス (台)	小型 貨物車 (台)	大型 貨物車 (台)	合計 (台)	大型車 混入率 (%)	時間 係数 (%)	二輪車 (台)
7:00-8:00	36	5	5	2	48	14.6	5.5	1	490	3	150	55	698	8.3	12.0	65
8:00-9:00	61	13	4	5	83	21.7	9.5	0	440	5	112	44	601	8.2	10.3	51
9:00-10:00	43	4	4	9	60	21.7	6.9	0	321	4	103	63	491	13.6	8.4	20
10:00-11:00	46	2	7	7	62	14.5	7.1	0	369	2	84	50	505	10.3	8.7	16
11:00-12:00	37	2	12	15	66	25.8	7.6	1	345	1	88	57	491	11.8	8.4	8
12:00-13:00	62	2	14	3	81	6.2	9.3	2	271	2	83	50	406	12.8	7.0	14
13:00-14:00	49	3	7	7	66	15.2	7.6	0	308	2	73	51	434	12.2	7.5	14
14:00-15:00	57	4	14	9	84	15.5	9.6	2	287	4	109	34	434	8.8	7.5	14
15:00-16:00	34	3	12	4	53	13.2	6.1	3	301	3	105	80	489	17.0	8.4	15
16:00-17:00	62	4	17	5	88	10.2	10.1	0	266	3	125	28	422	7.3	7.3	25
17:00-18:00	58	4	13	6	81	12.3	9.3	5	270	2	134	23	429	5.8	7.4	35
18:00-19:00	65	8	21	5	99	13.1	11.4	4	318	4	74	24	420	6.7	7.2	24
全時間合計	610	54	130	77	871	15.0	100.0	18	3986	35	1240	559	5820	10.2	100.0	301

方向 種別 時間帯	3								A 合計 (1+2+3)							
	乗用車 (台)	バス (台)	小型 貨物車 (台)	大型 貨物車 (台)	合計 (台)	大型車 混入率 (%)	時間 係数 (%)	二輪車 (台)	乗用車 (台)	バス (台)	小型 貨物車 (台)	大型 貨物車 (台)	合計 (台)	大型車 混入率 (%)	時間 係数 (%)	二輪車 (台)
7:00-8:00	265	3	87	29	384	8.3	10.8	30	791	11	242	86	1130	8.6	11.0	96
8:00-9:00	306	2	64	22	394	6.1	11.1	10	807	20	180	71	1078	8.4	10.5	61
9:00-10:00	258	2	73	19	352	6.0	9.9	16	622	10	180	91	903	11.2	8.8	36
10:00-11:00	221	3	42	26	292	9.9	8.2	4	636	7	133	83	859	10.5	8.4	20
11:00-12:00	211	4	42	22	279	9.3	7.8	8	593	7	142	94	836	12.1	8.2	17
12:00-13:00	205	2	48	19	274	7.7	7.7	17	538	6	145	72	761	10.2	7.4	33
13:00-14:00	196	1	43	17	257	7.0	7.2	12	553	6	123	75	757	10.7	7.4	26
14:00-15:00	180	5	52	15	252	7.9	7.1	10	524	13	175	58	770	9.2	7.5	26
15:00-16:00	196	5	47	12	260	6.5	7.3	11	531	11	164	96	802	13.3	7.8	29
16:00-17:00	214	4	43	15	276	6.9	7.8	10	542	11	185	48	786	7.5	7.7	35
17:00-18:00	233	5	46	12	296	5.7	8.3	13	561	11	193	41	806	6.5	7.9	53
18:00-19:00	196	7	30	9	242	6.6	6.8	13	579	19	125	38	761	7.5	7.4	41
全時間合計	2681	43	617	217	3558	7.3	100.0	154	7277	132	1987	853	10249	9.6	100.0	473

方向別自動車交通量調査表

調査地点 : No.65 Y-042 富士見が丘

調査年月日 : 令和 4年 1月20日(木) 天候:晴れ

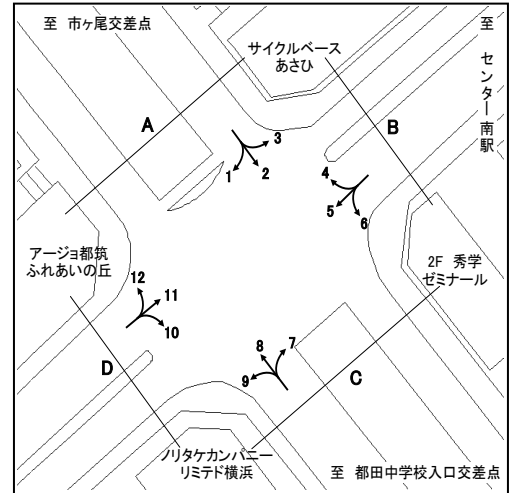

方向 種別 時間帯	4								5							
	乗用車 (台)	バス (台)	小型 貨物車 (台)	大型 貨物車 (台)	合計 (台)	大型車 混入率 (%)	時間 係数 (%)	二輪車 (台)	乗用車 (台)	バス (台)	小型 貨物車 (台)	大型 貨物車 (台)	合計 (台)	大型車 混入率 (%)	時間 係数 (%)	二輪車 (台)
7:00-8:00	120	2	31	13	166	9.0	6.8	4	207	6	56	27	296	11.1	5.7	30
8:00-9:00	96	4	24	17	141	14.9	5.8	3	334	6	61	26	427	7.5	8.2	25
9:00-10:00	129	0	32	31	192	16.1	7.8	3	248	4	60	34	346	11.0	6.7	16
10:00-11:00	109	2	30	20	161	13.7	6.6	5	212	5	63	53	333	17.4	6.4	20
11:00-12:00	162	2	29	16	209	8.6	8.5	2	278	10	75	45	408	13.5	7.9	13
12:00-13:00	169	2	33	17	221	8.6	9.0	6	334	4	68	36	442	9.0	8.5	17
13:00-14:00	182	2	38	4	226	2.7	9.2	1	291	3	63	39	396	10.6	7.6	11
14:00-15:00	169	3	23	8	203	5.4	8.3	8	349	6	84	43	482	10.2	9.3	19
15:00-16:00	152	3	51	11	217	6.5	8.9	8	355	6	70	24	455	6.6	8.8	24
16:00-17:00	187	2	28	12	229	6.1	9.3	12	361	9	60	36	466	9.7	9.0	27
17:00-18:00	186	4	37	5	232	3.9	9.5	20	421	4	109	28	562	5.7	10.8	36
18:00-19:00	203	4	43	4	254	3.1	10.4	8	463	8	86	16	573	4.2	11.0	48
全時間合計	1864	30	399	158	2451	7.7	100.0	80	3853	71	855	407	5186	9.2	100.0	286

方向 種別 時間帯	6								B 合計 (4+ 5+ 6)							
	乗用車 (台)	バス (台)	小型 貨物車 (台)	大型 貨物車 (台)	合計 (台)	大型車 混入率 (%)	時間 係数 (%)	二輪車 (台)	乗用車 (台)	バス (台)	小型 貨物車 (台)	大型 貨物車 (台)	合計 (台)	大型車 混入率 (%)	時間 係数 (%)	二輪車 (台)
7:00-8:00	95	2	9	15	121	14.0	6.3	4	422	10	96	55	583	11.1	6.1	38
8:00-9:00	84	3	24	13	124	12.9	6.5	9	514	13	109	56	692	10.0	7.2	37
9:00-10:00	96	2	24	13	135	11.1	7.0	5	473	6	116	78	673	12.5	7.0	24
10:00-11:00	152	1	28	23	204	11.8	10.7	4	473	8	121	96	698	14.9	7.3	29
11:00-12:00	137	2	20	10	169	7.1	8.8	5	577	14	124	71	786	10.8	8.2	20
12:00-13:00	153	1	19	8	181	5.0	9.5	4	656	7	120	61	844	8.1	8.8	27
13:00-14:00	123	2	24	10	159	7.5	8.3	8	596	7	125	53	781	7.7	8.2	20
14:00-15:00	124	3	26	12	165	9.1	8.6	4	642	12	133	63	850	8.8	8.9	31
15:00-16:00	103	4	26	12	145	11.0	7.6	4	610	13	147	47	817	7.3	8.6	36
16:00-17:00	137	2	31	6	176	4.5	9.2	4	685	13	119	54	871	7.7	9.1	43
17:00-18:00	173	1	22	1	197	1.0	10.3	8	780	9	168	34	991	4.3	10.4	64
18:00-19:00	118	5	12	4	139	6.5	7.3	7	784	17	141	24	966	4.2	10.1	63
全時間合計	1495	28	265	127	1915	8.1	100.0	66	7212	129	1519	692	9552	8.6	100.0	432

方向別自動車交通量調査表

調査地点 : No.65 Y-042 富士見が丘

調査年月日 : 令和 4年 1月20日(木) 天候:晴れ

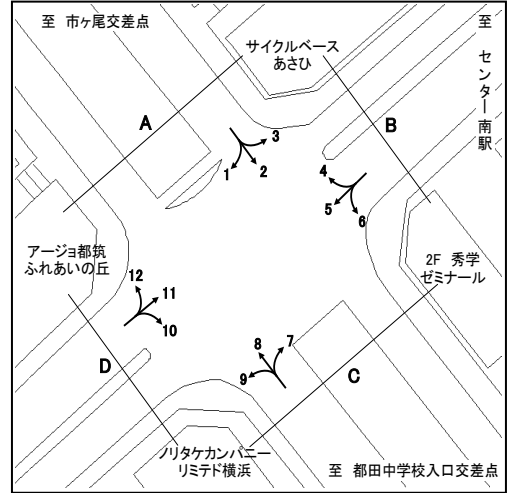

方向 種別 時間帯	7								8							
	乗用車 (台)	バス (台)	小型 貨物車 (台)	大型 貨物車 (台)	合計 (台)	大型車 混入率 (%)	時間 係数 (%)	二輪車 (台)	乗用車 (台)	バス (台)	小型 貨物車 (台)	大型 貨物車 (台)	合計 (台)	大型車 混入率 (%)	時間 係数 (%)	二輪車 (台)
7:00-8:00	46	2	18	17	83	22.9	6.2	1	267	2	92	52	413	13.1	7.5	50
8:00-9:00	77	5	15	12	109	15.6	8.1	6	297	4	119	72	492	15.4	8.9	25
9:00-10:00	72	2	17	13	104	14.4	7.8	2	289	7	93	55	444	14.0	8.0	21
10:00-11:00	69	2	26	13	110	13.6	8.2	2	234	2	97	64	397	16.6	7.2	15
11:00-12:00	90	1	29	9	129	7.8	9.6	4	232	2	111	55	400	14.3	7.2	16
12:00-13:00	84	1	14	7	106	7.5	7.9	3	258	1	62	50	371	13.7	6.7	21
13:00-14:00	92	2	24	10	128	9.4	9.6	1	292	2	90	43	427	10.5	7.7	16
14:00-15:00	86	4	12	6	108	9.3	8.1	4	330	5	89	50	474	11.6	8.6	25
15:00-16:00	87	3	15	3	108	5.6	8.1	3	342	6	96	29	473	7.4	8.5	15
16:00-17:00	112	1	16	4	133	3.8	9.9	4	334	2	95	49	480	10.6	8.7	25
17:00-18:00	105	2	13	3	123	4.1	9.2	6	436	5	122	30	593	5.9	10.7	44
18:00-19:00	83	3	10	3	99	6.1	7.4	2	454	5	97	16	572	3.7	10.3	57
全時間合計	1003	28	209	100	1340	9.6	100.0	38	3765	43	1163	565	5536	11.0	100.0	330

方向 種別 時間帯	9								C 合計 (7+ 8+ 9)							
	乗用車 (台)	バス (台)	小型 貨物車 (台)	大型 貨物車 (台)	合計 (台)	大型車 混入率 (%)	時間 係数 (%)	二輪車 (台)	乗用車 (台)	バス (台)	小型 貨物車 (台)	大型 貨物車 (台)	合計 (台)	大型車 混入率 (%)	時間 係数 (%)	二輪車 (台)
7:00-8:00	17	1	5	5	28	21.4	4.2	2	330	5	115	74	524	15.1	6.9	53
8:00-9:00	33	2	4	4	43	14.0	6.4	1	407	11	138	88	644	15.4	8.5	32
9:00-10:00	29	0	18	8	55	14.5	8.2	2	390	9	128	76	603	14.1	8.0	25
10:00-11:00	20	0	11	9	40	22.5	6.0	0	323	4	134	86	547	16.5	7.3	17
11:00-12:00	27	0	15	3	45	6.7	6.7	3	349	3	155	67	574	12.2	7.6	23
12:00-13:00	33	1	18	4	56	8.9	8.4	0	375	3	94	61	533	12.0	7.1	24
13:00-14:00	28	0	11	7	46	15.2	6.9	1	412	4	125	60	601	10.6	8.0	18
14:00-15:00	34	3	8	4	49	14.3	7.3	3	450	12	109	60	631	11.4	8.4	32
15:00-16:00	27	0	14	6	47	12.8	7.0	1	456	9	125	38	628	7.5	8.3	19
16:00-17:00	56	0	22	9	87	10.3	13.0	1	502	3	133	62	700	9.3	9.3	30
17:00-18:00	65	0	15	2	82	2.4	12.3	6	606	7	150	35	798	5.3	10.6	56
18:00-19:00	68	0	18	3	89	3.4	13.3	6	605	8	125	22	760	3.9	10.1	65
全時間合計	437	7	159	64	667	10.6	100.0	26	5205	78	1531	729	7543	10.7	100.0	394

方向別自動車交通量調査表

調査地点 : No.65 Y-042 富士見が丘

調査年月日 : 令和 4年 1月20日(木) 天候:晴れ

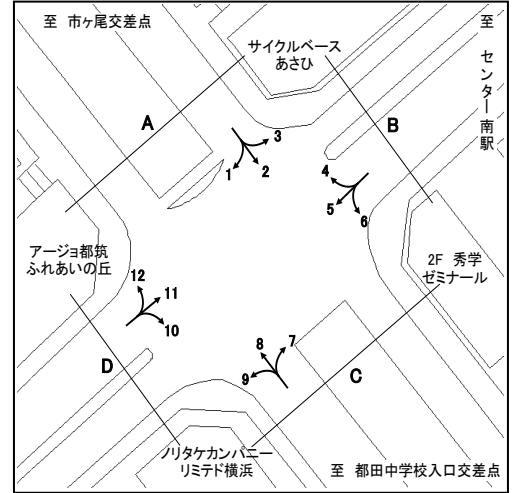

方向 種別 時間帯	10								11							
	乗用車 (台)	バス (台)	小型 貨物車 (台)	大型 貨物車 (台)	合計 (台)	大型車 混入率 (%)	時間 係数 (%)	二輪車 (台)	乗用車 (台)	バス (台)	小型 貨物車 (台)	大型 貨物車 (台)	合計 (台)	大型車 混入率 (%)	時間 係数 (%)	二輪車 (台)
7:00-8:00	89	0	38	13	140	9.3	16.9	10	378	6	114	32	530	7.2	9.5	65
8:00-9:00	94	0	25	7	126	5.6	15.3	5	468	7	124	44	643	7.9	11.5	47
9:00-10:00	50	0	18	12	80	15.0	9.7	3	418	7	94	55	574	10.8	10.3	30
10:00-11:00	44	0	11	8	63	12.7	7.6	1	360	5	58	41	464	9.9	8.3	23
11:00-12:00	27	0	10	7	44	15.9	5.3	1	317	4	84	28	433	7.4	7.8	21
12:00-13:00	30	0	13	7	50	14.0	6.1	3	273	3	73	29	378	8.5	6.8	27
13:00-14:00	28	0	16	5	49	10.2	5.9	4	283	4	82	33	402	9.2	7.2	21
14:00-15:00	29	0	7	12	48	25.0	5.8	0	264	4	54	22	344	7.6	6.2	14
15:00-16:00	44	0	14	10	68	14.7	8.2	2	328	6	95	33	462	8.4	8.3	16
16:00-17:00	39	0	13	4	56	7.1	6.8	1	308	3	63	21	395	6.1	7.1	22
17:00-18:00	47	0	9	2	58	3.4	7.0	3	451	4	61	19	535	4.3	9.6	20
18:00-19:00	33	2	7	2	44	9.1	5.3	4	370	6	39	6	421	2.9	7.5	31
全時間合計	554	2	181	89	826	11.0	100.0	37	4218	59	941	363	5581	7.6	100.0	337

方向 種別 時間帯	12								D 合計 (10+11+12)							
	乗用車 (台)	バス (台)	小型 貨物車 (台)	大型 貨物車 (台)	合計 (台)	大型車 混入率 (%)	時間 係数 (%)	二輪車 (台)	乗用車 (台)	バス (台)	小型 貨物車 (台)	大型 貨物車 (台)	合計 (台)	大型車 混入率 (%)	時間 係数 (%)	二輪車 (台)
7:00-8:00	50	7	10	9	76	21.1	8.4	4	517	13	162	54	746	9.0	10.2	79
8:00-9:00	56	8	6	6	76	18.4	8.4	6	618	15	155	57	845	8.5	11.5	58
9:00-10:00	59	3	14	11	87	16.1	9.6	2	527	10	126	78	741	11.9	10.1	35
10:00-11:00	49	2	16	5	72	9.7	7.9	1	453	7	85	54	599	10.2	8.2	25
11:00-12:00	52	3	18	11	84	16.7	9.2	5	396	7	112	46	561	9.4	7.7	27
12:00-13:00	50	2	9	3	64	7.8	7.0	0	353	5	95	39	492	8.9	6.7	30
13:00-14:00	45	3	12	7	67	14.9	7.4	3	356	7	110	45	518	10.0	7.1	28
14:00-15:00	63	2	14	6	85	9.4	9.3	0	356	6	75	40	477	9.6	6.5	14
15:00-16:00	52	4	10	4	70	11.4	7.7	2	424	10	119	47	600	9.5	8.2	20
16:00-17:00	58	4	8	2	72	8.3	7.9	2	405	7	84	27	523	6.5	7.1	25
17:00-18:00	62	5	6	4	77	11.7	8.5	2	560	9	76	25	670	5.1	9.2	25
18:00-19:00	60	8	12	0	80	10.0	8.8	4	463	16	58	8	545	4.4	7.4	39
全時間合計	656	51	135	68	910	13.1	100.0	31	5428	112	1257	520	7317	8.6	100.0	405

方向別自動車交通量調査表

調査地点 : No.66 Y-065 新栄高校南側

調査年月日 : 令和 4年 1月18日(火) 天候:晴れ

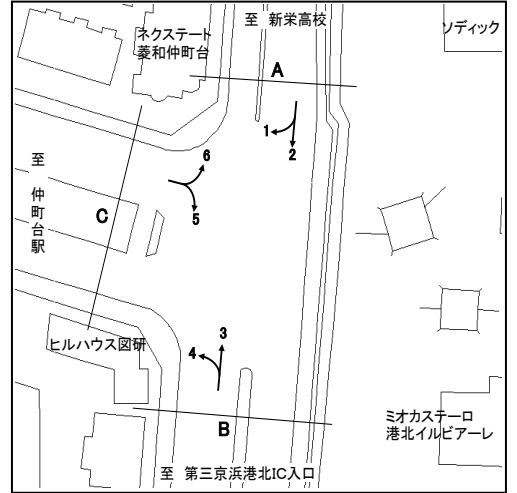

方向 種別 時間帯	1								2							
	乗用車 (台)	バス (台)	小型 貨物車 (台)	大型 貨物車 (台)	合計 (台)	大型車 混入率 (%)	時間 係数 (%)	二輪車 (台)	乗用車 (台)	バス (台)	小型 貨物車 (台)	大型 貨物車 (台)	合計 (台)	大型車 混入率 (%)	時間 係数 (%)	二輪車 (台)
7:00-8:00	113	3	40	18	174	12.1	7.8	8	394	2	132	33	561	6.2	9.2	39
8:00-9:00	126	5	38	21	190	13.7	8.5	14	411	1	102	39	553	7.2	9.1	37
9:00-10:00	101	3	42	31	177	19.2	7.9	6	324	2	114	55	495	11.5	8.2	16
10:00-11:00	92	2	40	57	191	30.9	8.5	3	296	1	146	52	495	10.7	8.2	17
11:00-12:00	90	1	38	24	153	16.3	6.8	6	322	0	132	53	507	10.5	8.4	13
12:00-13:00	74	1	39	14	128	11.7	5.7	5	311	0	119	38	468	8.1	7.7	14
13:00-14:00	94	2	58	26	180	15.6	8.0	6	295	0	135	48	478	10.0	7.9	9
14:00-15:00	103	3	35	17	158	12.7	7.0	0	282	1	146	61	490	12.7	8.1	14
15:00-16:00	104	2	49	26	181	15.5	8.1	6	339	3	152	57	551	10.9	9.1	20
16:00-17:00	141	3	59	45	248	19.4	11.0	6	310	3	132	44	489	9.6	8.1	22
17:00-18:00	154	4	50	23	231	11.7	10.3	9	371	2	122	46	541	8.9	8.9	40
18:00-19:00	164	4	60	6	234	4.3	10.4	8	318	2	97	22	439	5.5	7.2	30
全時間合計	1356	33	548	308	2245	15.2	100.0	77	3973	17	1529	548	6067	9.3	100.0	271

方向 種別 時間帯									A 合計 (1+2)							
	乗用車 (台)	バス (台)	小型 貨物車 (台)	大型 貨物車 (台)	合計 (台)	大型車 混入率 (%)	時間 係数 (%)	二輪車 (台)	乗用車 (台)	バス (台)	小型 貨物車 (台)	大型 貨物車 (台)	合計 (台)	大型車 混入率 (%)	時間 係数 (%)	二輪車 (台)
7:00-8:00									507	5	172	51	735	7.6	8.8	47
8:00-9:00									537	6	140	60	743	8.9	8.9	51
9:00-10:00									425	5	156	86	672	13.5	8.1	22
10:00-11:00									388	3	186	109	686	16.3	8.3	20
11:00-12:00									412	1	170	77	660	11.8	7.9	19
12:00-13:00									385	1	158	52	596	8.9	7.2	19
13:00-14:00									389	2	193	74	658	11.6	7.9	15
14:00-15:00									385	4	181	78	648	12.7	7.8	14
15:00-16:00									443	5	201	83	732	12.0	8.8	26
16:00-17:00									451	6	191	89	737	12.9	8.9	28
17:00-18:00									525	6	172	69	772	9.7	9.3	49
18:00-19:00									482	6	157	28	673	5.1	8.1	38
全時間合計									5329	50	2077	856	8312	10.9	100.0	348

方向別自動車交通量調査表

調査地点 : No.66 Y-065 新栄高校南側

調査年月日 : 令和 4年 1月18日(火) 天候:晴れ

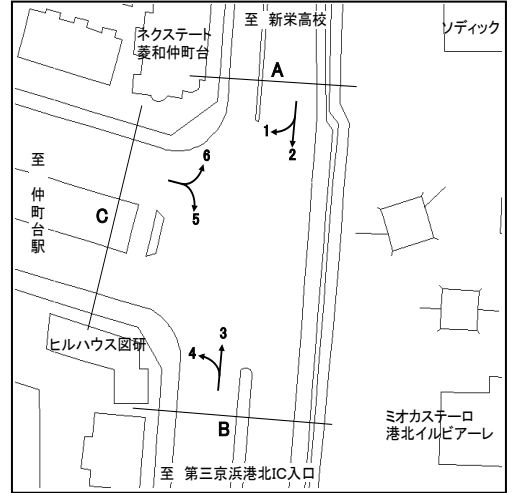

方向 種別 時間帯	3								4							
	乗用車 (台)	バス (台)	小型 貨物車 (台)	大型 貨物車 (台)	合計 (台)	大型車 混入率 (%)	時間 係数 (%)	二輪車 (台)	乗用車 (台)	バス (台)	小型 貨物車 (台)	大型 貨物車 (台)	合計 (台)	大型車 混入率 (%)	時間 係数 (%)	二輪車 (台)
7:00-8:00	183	1	83	41	308	13.6	6.1	27	364	9	122	84	579	16.1	6.9	38
8:00-9:00	230	3	118	40	391	11.0	7.8	34	433	6	170	107	716	15.8	8.6	19
9:00-10:00	220	0	114	64	398	16.1	7.9	9	352	11	158	84	605	15.7	7.3	13
10:00-11:00	179	0	112	38	329	11.6	6.5	12	349	5	173	106	633	17.5	7.6	11
11:00-12:00	235	0	88	35	358	9.8	7.1	11	362	3	130	89	584	15.8	7.0	18
12:00-13:00	253	0	173	24	450	5.3	8.9	10	420	3	126	76	625	12.6	7.5	12
13:00-14:00	246	0	132	42	420	10.0	8.3	9	487	7	128	114	736	16.4	8.8	10
14:00-15:00	292	0	103	52	447	11.6	8.9	16	485	4	138	80	707	11.9	8.5	14
15:00-16:00	295	2	128	25	450	6.0	8.9	6	476	6	130	47	659	8.0	7.9	16
16:00-17:00	341	0	122	22	485	4.5	9.6	18	546	8	173	38	765	6.0	9.2	33
17:00-18:00	398	0	102	25	525	4.8	10.4	24	605	9	205	49	868	6.7	10.4	33
18:00-19:00	386	0	76	12	474	2.5	9.4	32	689	11	143	24	867	4.0	10.4	39
全時間合計	3258	6	1351	420	5035	8.5	100.0	208	5568	82	1796	898	8344	11.7	100.0	256

方向 種別 時間帯									B 合計 (3+ 4)							
	乗用車 (台)	バス (台)	小型 貨物車 (台)	大型 貨物車 (台)	合計 (台)	大型車 混入率 (%)	時間 係数 (%)	二輪車 (台)	乗用車 (台)	バス (台)	小型 貨物車 (台)	大型 貨物車 (台)	合計 (台)	大型車 混入率 (%)	時間 係数 (%)	二輪車 (台)
7:00-8:00									547	10	205	125	887	15.2	6.6	65
8:00-9:00									663	9	288	147	1107	14.1	8.3	53
9:00-10:00									572	11	272	148	1003	15.9	7.5	22
10:00-11:00									528	5	285	144	962	15.5	7.2	23
11:00-12:00									597	3	218	124	942	13.5	7.0	29
12:00-13:00									673	3	299	100	1075	9.6	8.0	22
13:00-14:00									733	7	260	156	1156	14.1	8.6	19
14:00-15:00									777	4	241	132	1154	11.8	8.6	30
15:00-16:00									771	8	258	72	1109	7.2	8.3	22
16:00-17:00									887	8	295	60	1250	5.4	9.3	51
17:00-18:00									1003	9	307	74	1393	6.0	10.4	57
18:00-19:00									1075	11	219	36	1341	3.5	10.0	71
全時間合計									8826	88	3147	1318	13379	10.5	100.0	464

方向別自動車交通量調査表

調査地点 : No.66 Y-065 新栄高校南側

調査年月日 : 令和 4年 1月18日(火) 天候:晴れ

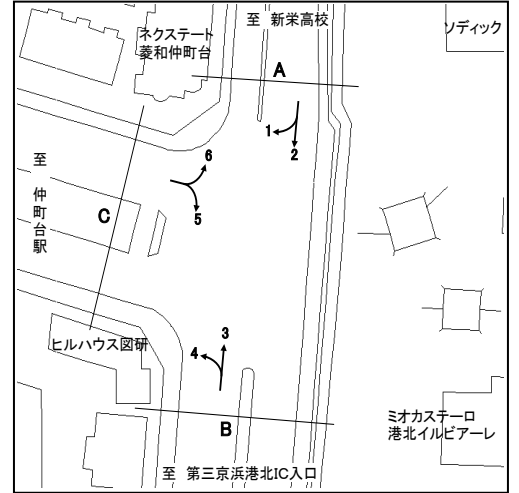

方向 種別 時間帯	5								6							
	乗用車 (台)	バス (台)	小型 貨物車 (台)	大型 貨物車 (台)	合計 (台)	大型車 混入率 (%)	時間 係数 (%)	二輪車 (台)	乗用車 (台)	バス (台)	小型 貨物車 (台)	大型 貨物車 (台)	合計 (台)	大型車 混入率 (%)	時間 係数 (%)	二輪車 (台)
7:00-8:00	681	5	221	93	1000	9.8	11.6	67	268	4	102	36	410	9.8	13.0	30
8:00-9:00	706	7	178	166	1057	16.4	12.3	52	293	7	78	43	421	11.9	13.3	16
9:00-10:00	450	6	148	107	711	15.9	8.3	23	147	4	72	30	253	13.4	8.0	3
10:00-11:00	355	10	111	127	603	22.7	7.0	13	161	1	63	33	258	13.2	8.2	9
11:00-12:00	373	2	146	99	620	16.3	7.2	14	124	2	52	33	211	16.6	6.7	3
12:00-13:00	463	3	137	61	664	9.6	7.7	17	129	2	49	46	226	21.2	7.1	10
13:00-14:00	386	4	145	97	632	16.0	7.3	14	156	4	60	42	262	17.6	8.3	5
14:00-15:00	404	11	153	88	656	15.1	7.6	23	148	7	61	41	257	18.7	8.1	3
15:00-16:00	378	11	181	189	759	26.4	8.8	16	105	6	53	17	181	12.7	5.7	5
16:00-17:00	431	5	167	54	657	9.0	7.6	18	142	8	62	17	229	10.9	7.2	6
17:00-18:00	467	6	137	44	654	7.6	7.6	28	155	4	51	12	222	7.2	7.0	10
18:00-19:00	458	5	119	16	598	3.5	6.9	32	180	5	24	26	235	13.2	7.4	15
全時間合計	5552	75	1843	1141	8611	14.1	100.0	317	2008	54	727	376	3165	13.6	100.0	115

方向 種別 時間帯									C 合計 (5+6)							
	乗用車 (台)	バス (台)	小型 貨物車 (台)	大型 貨物車 (台)	合計 (台)	大型車 混入率 (%)	時間 係数 (%)	二輪車 (台)	乗用車 (台)	バス (台)	小型 貨物車 (台)	大型 貨物車 (台)	合計 (台)	大型車 混入率 (%)	時間 係数 (%)	二輪車 (台)
7:00-8:00									949	9	323	129	1410	9.8	12.0	97
8:00-9:00									999	14	256	209	1478	15.1	12.6	68
9:00-10:00									597	10	220	137	964	15.2	8.2	26
10:00-11:00									516	11	174	160	861	19.9	7.3	22
11:00-12:00									497	4	198	132	831	16.4	7.1	17
12:00-13:00									592	5	186	107	890	12.6	7.6	27
13:00-14:00									542	8	205	139	894	16.4	7.6	19
14:00-15:00									552	18	214	129	913	16.1	7.8	26
15:00-16:00									483	17	234	206	940	23.7	8.0	21
16:00-17:00									573	13	229	71	886	9.5	7.5	24
17:00-18:00									622	10	188	56	876	7.5	7.4	38
18:00-19:00									638	10	143	42	833	6.2	7.1	47
全時間合計									7560	129	2570	1517	11776	14.0	100.0	432

方向別自動車交通量調査表

調査地点 : No.67 Y-067 袖の木

調査年月日 : 令和 4年 1月19日(水) 天候:晴れ

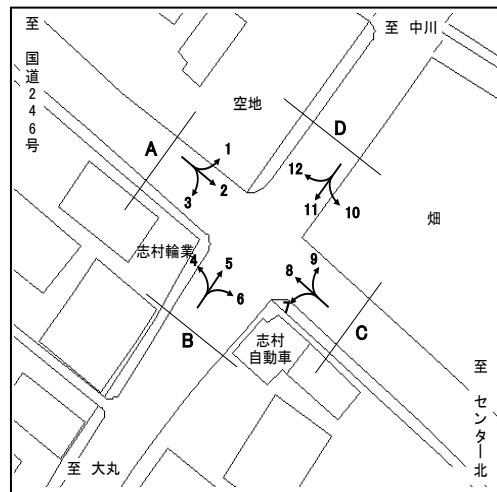

方向 種別 時間帯	1								2							
	乗用車 (台)	バス (台)	小型 貨物車 (台)	大型 貨物車 (台)	合計 (台)	大型車 混入率 (%)	時間 係数 (%)	二輪車 (台)	乗用車 (台)	バス (台)	小型 貨物車 (台)	大型 貨物車 (台)	合計 (台)	大型車 混入率 (%)	時間 係数 (%)	二輪車 (台)
7:00- 8:00	32	2	12	3	49	10.2	7.0	4	180	3	52	8	243	4.5	8.4	33
8:00- 9:00	70	1	19	5	95	6.3	13.6	6	224	2	37	25	288	9.4	10.0	23
9:00-10:00	37	2	11	5	55	12.7	7.9	1	225	2	59	21	307	7.5	10.7	11
10:00-11:00	39	0	13	1	53	1.9	7.6	2	216	2	32	19	269	7.8	9.3	10
11:00-12:00	43	0	9	6	58	10.3	8.3	3	179	0	23	15	217	6.9	7.5	15
12:00-13:00	33	0	9	3	45	6.7	6.4	5	172	0	32	13	217	6.0	7.5	10
13:00-14:00	44	2	8	6	60	13.3	8.6	2	160	3	41	11	215	6.5	7.5	16
14:00-15:00	48	2	9	6	65	12.3	9.3	3	179	0	35	13	227	5.7	7.9	12
15:00-16:00	35	1	14	2	52	5.8	7.4	1	207	1	43	20	271	7.7	9.4	9
16:00-17:00	46	0	11	2	59	3.4	8.5	3	184	3	53	8	248	4.4	8.6	9
17:00-18:00	56	0	5	0	61	0.0	8.7	1	139	1	21	4	165	3.0	5.7	5
18:00-19:00	38	1	7	0	46	2.2	6.6	3	178	2	24	8	212	4.7	7.4	8
全時間合計	521	11	127	39	698	7.2	100.0	34	2243	19	452	165	2879	6.4	100.0	161

方向 種別 時間帯	3								A 合計 (1+ 2+ 3)							
	乗用車 (台)	バス (台)	小型 貨物車 (台)	大型 貨物車 (台)	合計 (台)	大型車 混入率 (%)	時間 係数 (%)	二輪車 (台)	乗用車 (台)	バス (台)	小型 貨物車 (台)	大型 貨物車 (台)	合計 (台)	大型車 混入率 (%)	時間 係数 (%)	二輪車 (台)
7:00- 8:00	46	0	11	5	62	8.1	8.6	1	258	5	75	16	354	5.9	8.2	38
8:00- 9:00	50	1	17	4	72	6.9	10.0	6	344	4	73	34	455	8.4	10.6	35
9:00-10:00	31	1	14	4	50	10.0	6.9	2	293	5	84	30	412	8.5	9.6	14
10:00-11:00	43	0	9	7	59	11.9	8.2	2	298	2	54	27	381	7.6	8.9	14
11:00-12:00	43	0	9	6	58	10.3	8.0	3	265	0	41	27	333	8.1	7.7	21
12:00-13:00	33	0	8	7	48	14.6	6.6	2	238	0	49	23	310	7.4	7.2	17
13:00-14:00	32	0	15	2	49	4.1	6.8	2	236	5	64	19	324	7.4	7.5	20
14:00-15:00	42	0	12	3	57	5.3	7.9	4	269	2	56	22	349	6.9	8.1	19
15:00-16:00	54	0	16	8	78	10.3	10.8	1	296	2	73	30	401	8.0	9.3	11
16:00-17:00	59	1	19	3	82	4.9	11.3	2	289	4	83	13	389	4.4	9.0	14
17:00-18:00	57	0	8	0	65	0.0	9.0	2	252	1	34	4	291	1.7	6.8	8
18:00-19:00	32	1	9	1	43	4.7	5.9	7	248	4	40	9	301	4.3	7.0	18
全時間合計	522	4	147	50	723	7.5	100.0	34	3286	34	726	254	4300	6.7	100.0	229

方向別自動車交通量調査表

調査地点 : No.67 Y-067 袖の木

調査年月日 : 令和 4年 1月19日(水) 天候:晴れ

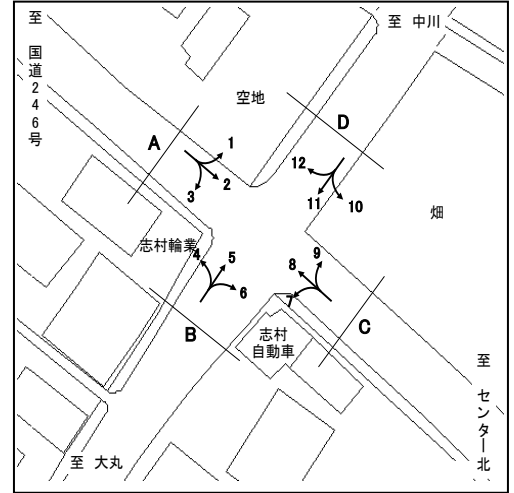

方向 種別 時間帯	4								5							
	乗用車 (台)	バス (台)	小型 貨物車 (台)	大型 貨物車 (台)	合計 (台)	大型車 混入率 (%)	時間 係数 (%)	二輪車 (台)	乗用車 (台)	バス (台)	小型 貨物車 (台)	大型 貨物車 (台)	合計 (台)	大型車 混入率 (%)	時間 係数 (%)	二輪車 (台)
7:00-8:00	33	0	10	0	43	0.0	6.3	3	102	1	35	4	142	3.5	6.8	18
8:00-9:00	45	0	14	7	66	10.6	9.6	4	159	0	35	4	198	2.0	9.5	14
9:00-10:00	55	0	20	10	85	11.8	12.4	6	172	2	41	5	220	3.2	10.6	16
10:00-11:00	35	0	6	5	46	10.9	6.7	0	132	1	33	15	181	8.8	8.7	10
11:00-12:00	36	0	9	6	51	11.8	7.4	0	153	1	35	13	202	6.9	9.7	9
12:00-13:00	27	0	11	3	41	7.3	6.0	8	101	0	19	9	129	7.0	6.2	5
13:00-14:00	42	0	17	2	61	3.3	8.9	1	121	0	28	10	159	6.3	7.6	9
14:00-15:00	49	0	21	9	79	11.4	11.5	4	125	2	31	12	170	8.2	8.2	7
15:00-16:00	42	0	8	1	51	2.0	7.4	2	122	1	24	7	154	5.2	7.4	4
16:00-17:00	41	0	15	3	59	5.1	8.6	1	150	0	29	6	185	3.2	8.9	6
17:00-18:00	43	0	13	0	56	0.0	8.2	0	166	0	18	1	185	0.5	8.9	14
18:00-19:00	43	0	4	0	47	0.0	6.9	1	138	2	17	3	160	3.1	7.7	4
全時間合計	491	0	148	46	685	6.7	100.0	30	1641	10	345	89	2085	4.7	100.0	116

方向 種別 時間帯	6								B 合計 (4+ 5+ 6)							
	乗用車 (台)	バス (台)	小型 貨物車 (台)	大型 貨物車 (台)	合計 (台)	大型車 混入率 (%)	時間 係数 (%)	二輪車 (台)	乗用車 (台)	バス (台)	小型 貨物車 (台)	大型 貨物車 (台)	合計 (台)	大型車 混入率 (%)	時間 係数 (%)	二輪車 (台)
7:00-8:00	18	0	4	2	24	8.3	6.2	3	153	1	49	6	209	3.3	6.6	24
8:00-9:00	9	0	6	4	19	21.1	4.9	0	213	0	55	15	283	5.3	9.0	18
9:00-10:00	19	0	10	1	30	3.3	7.8	5	246	2	71	16	335	5.4	10.6	27
10:00-11:00	23	0	6	4	33	12.1	8.6	2	190	1	45	24	260	9.6	8.2	12
11:00-12:00	29	1	11	3	44	9.1	11.4	3	218	2	55	22	297	8.1	9.4	12
12:00-13:00	28	0	4	2	34	5.9	8.8	0	156	0	34	14	204	6.9	6.5	13
13:00-14:00	22	0	7	3	32	9.4	8.3	0	185	0	52	15	252	6.0	8.0	10
14:00-15:00	30	0	5	4	39	10.3	10.1	1	204	2	57	25	288	9.4	9.1	12
15:00-16:00	18	0	12	0	30	0.0	7.8	1	182	1	44	8	235	3.8	7.4	7
16:00-17:00	28	0	6	3	37	8.1	9.6	0	219	0	50	12	281	4.3	8.9	7
17:00-18:00	27	0	7	0	34	0.0	8.8	0	236	0	38	1	275	0.4	8.7	14
18:00-19:00	25	0	4	0	29	0.0	7.5	1	206	2	25	3	236	2.1	7.5	6
全時間合計	276	1	82	26	385	7.0	100.0	16	2408	11	575	161	3155	5.5	100.0	162

方向別自動車交通量調査表

調査地点 : No.67 Y-067 袖の木

調査年月日 : 令和 4年 1月19日(水) 天候:晴れ

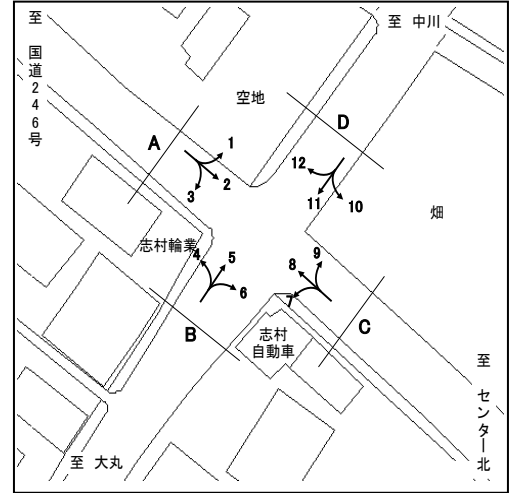

方向 種別 時間帯	7								8							
	乗用車 (台)	バス (台)	小型 貨物車 (台)	大型 貨物車 (台)	合計 (台)	大型車 混入率 (%)	時間 係数 (%)	二輪車 (台)	乗用車 (台)	バス (台)	小型 貨物車 (台)	大型 貨物車 (台)	合計 (台)	大型車 混入率 (%)	時間 係数 (%)	二輪車 (台)
7:00-8:00	9	0	4	0	13	0.0	3.1	3	123	1	42	31	197	16.2	7.0	3
8:00-9:00	26	0	5	2	33	6.1	7.8	0	144	3	31	19	197	11.2	7.0	7
9:00-10:00	10	0	9	5	24	20.8	5.7	2	118	4	40	25	187	15.5	6.7	4
10:00-11:00	16	0	6	5	27	18.5	6.4	2	128	2	53	20	203	10.8	7.2	8
11:00-12:00	20	0	4	4	28	14.3	6.6	0	167	1	46	16	230	7.4	8.2	4
12:00-13:00	22	0	10	5	37	13.5	8.7	1	178	1	31	19	229	8.7	8.2	11
13:00-14:00	33	0	8	2	43	4.7	10.1	2	171	2	47	17	237	8.0	8.5	10
14:00-15:00	21	0	17	0	38	0.0	9.0	1	189	1	55	12	257	5.1	9.2	8
15:00-16:00	29	0	5	2	36	5.6	8.5	1	185	1	37	10	233	4.7	8.3	5
16:00-17:00	36	0	12	3	51	5.9	12.0	2	206	2	40	4	252	2.4	9.0	14
17:00-18:00	44	0	12	1	57	1.8	13.4	2	272	2	55	7	336	2.7	12.0	12
18:00-19:00	27	0	9	1	37	2.7	8.7	2	212	3	25	5	245	3.3	8.7	17
全時間合計	293	0	101	30	424	7.1	100.0	18	2093	23	502	185	2803	7.4	100.0	103

方向 種別 時間帯	9								C 合計 (7+ 8+ 9)							
	乗用車 (台)	バス (台)	小型 貨物車 (台)	大型 貨物車 (台)	合計 (台)	大型車 混入率 (%)	時間 係数 (%)	二輪車 (台)	乗用車 (台)	バス (台)	小型 貨物車 (台)	大型 貨物車 (台)	合計 (台)	大型車 混入率 (%)	時間 係数 (%)	二輪車 (台)
7:00-8:00	2	0	1	1	4	25.0	3.3	0	134	1	47	32	214	15.4	6.4	6
8:00-9:00	2	0	2	0	4	0.0	3.3	0	172	3	38	21	234	10.3	7.0	7
9:00-10:00	5	0	3	2	10	20.0	8.3	0	133	4	52	32	221	16.3	6.6	6
10:00-11:00	4	0	2	2	8	25.0	6.6	1	148	2	61	27	238	12.2	7.1	11
11:00-12:00	9	0	3	1	13	7.7	10.7	0	196	1	53	21	271	8.1	8.1	4
12:00-13:00	8	0	3	1	12	8.3	9.9	0	208	1	44	25	278	9.4	8.3	12
13:00-14:00	5	0	4	2	11	18.2	9.1	1	209	2	59	21	291	7.9	8.7	13
14:00-15:00	10	1	1	2	14	21.4	11.6	0	220	2	73	14	309	5.2	9.2	9
15:00-16:00	4	0	2	0	6	0.0	5.0	0	218	1	44	12	275	4.7	8.2	6
16:00-17:00	10	0	5	0	15	0.0	12.4	1	252	2	57	7	318	2.8	9.5	17
17:00-18:00	8	0	2	3	13	23.1	10.7	1	324	2	69	11	406	3.2	12.1	15
18:00-19:00	11	0	0	0	11	0.0	9.1	0	250	3	34	6	293	3.1	8.8	19
全時間合計	78	1	28	14	121	12.4	100.0	4	2464	24	631	229	3348	7.6	100.0	125

方向別自動車交通量調査表

調査地点 : No.67 Y-067 袖の木

調査年月日 : 令和 4年 1月19日(水) 天候:晴れ

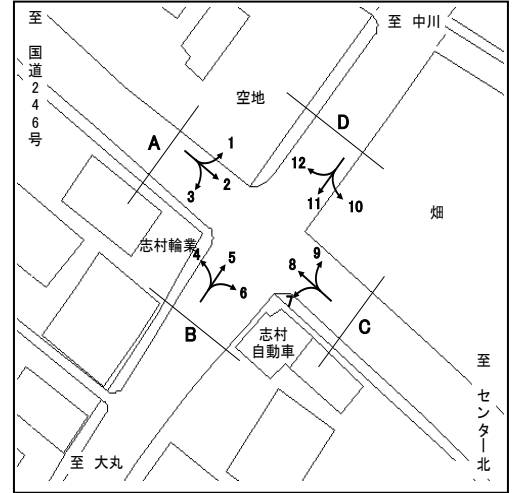

方向 種別 時間帯	10								11							
	乗用車 (台)	バス (台)	小型 貨物車 (台)	大型 貨物車 (台)	合計 (台)	大型車 混入率 (%)	時間 係数 (%)	二輪車 (台)	乗用車 (台)	バス (台)	小型 貨物車 (台)	大型 貨物車 (台)	合計 (台)	大型車 混入率 (%)	時間 係数 (%)	二輪車 (台)
7:00- 8:00	3	0	2	1	6	16.7	4.9	0	107	1	29	3	140	2.9	6.6	10
8:00- 9:00	5	0	3	1	9	11.1	7.3	1	141	0	27	6	174	3.4	8.2	5
9:00-10:00	6	0	4	0	10	0.0	8.1	0	125	1	23	13	162	8.6	7.7	5
10:00-11:00	4	0	6	0	10	0.0	8.1	1	96	0	40	9	145	6.2	6.8	8
11:00-12:00	6	0	3	1	10	10.0	8.1	0	111	0	38	10	159	6.3	7.5	4
12:00-13:00	7	0	2	1	10	10.0	8.1	0	118	0	23	11	152	7.2	7.2	9
13:00-14:00	8	0	1	1	10	10.0	8.1	0	114	0	44	11	169	6.5	8.0	4
14:00-15:00	10	0	6	0	16	0.0	13.0	1	111	3	42	7	163	6.1	7.7	9
15:00-16:00	13	0	4	0	17	0.0	13.8	0	151	5	40	9	205	6.8	9.7	8
16:00-17:00	5	0	4	1	10	10.0	8.1	0	176	3	77	16	272	7.0	12.8	10
17:00-18:00	6	0	3	0	9	0.0	7.3	0	149	2	34	8	193	5.2	9.1	12
18:00-19:00	5	0	1	0	6	0.0	4.9	0	155	2	22	4	183	3.3	8.6	9
全時間合計	78	0	39	6	123	4.9	100.0	3	1554	17	439	107	2117	5.9	100.0	93

方向 種別 時間帯	12								D 合計 (10+11+12)							
	乗用車 (台)	バス (台)	小型 貨物車 (台)	大型 貨物車 (台)	合計 (台)	大型車 混入率 (%)	時間 係数 (%)	二輪車 (台)	乗用車 (台)	バス (台)	小型 貨物車 (台)	大型 貨物車 (台)	合計 (台)	大型車 混入率 (%)	時間 係数 (%)	二輪車 (台)
7:00- 8:00	30	0	10	1	41	2.4	7.6	1	140	1	41	5	187	3.2	6.7	11
8:00- 9:00	27	0	8	4	39	10.3	7.2	0	173	0	38	11	222	5.0	8.0	6
9:00-10:00	35	1	10	2	48	6.3	8.8	1	166	2	37	15	220	7.7	7.9	6
10:00-11:00	35	0	11	3	49	6.1	9.0	0	135	0	57	12	204	5.9	7.3	9
11:00-12:00	31	0	18	1	50	2.0	9.2	2	148	0	59	12	219	5.5	7.9	6
12:00-13:00	36	0	6	2	44	4.5	8.1	1	161	0	31	14	206	6.8	7.4	10
13:00-14:00	44	0	12	2	58	3.4	10.7	4	166	0	57	14	237	5.9	8.5	8
14:00-15:00	37	1	5	0	43	2.3	7.9	0	158	4	53	7	222	5.0	8.0	10
15:00-16:00	24	0	3	1	28	3.6	5.2	0	188	5	47	10	250	6.0	9.0	8
16:00-17:00	33	1	14	0	48	2.1	8.8	2	214	4	95	17	330	6.4	11.9	12
17:00-18:00	33	0	11	3	47	6.4	8.7	1	188	2	48	11	249	5.2	8.9	13
18:00-19:00	37	0	9	2	48	4.2	8.8	1	197	2	32	6	237	3.4	8.5	10
全時間合計	402	3	117	21	543	4.4	100.0	13	2034	20	595	134	2783	5.5	100.0	109

方向別自動車交通量調査表

調査地点 : No.68 Y-082 生麦ランプ入口

調査年月日 : 令和 4年 1月18日(火) 天候:晴れ

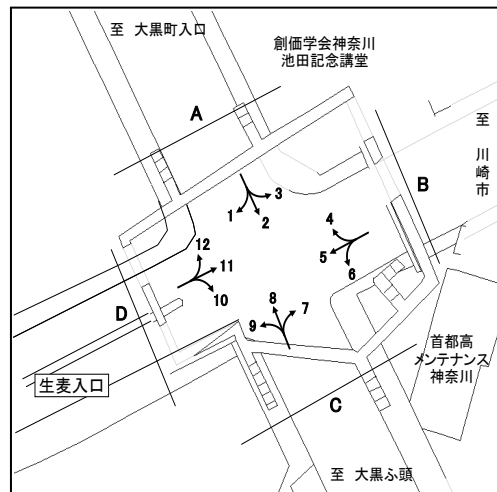

方向 種別 時間帯	1								2							
	乗用車 (台)	バス (台)	小型 貨物車 (台)	大型 貨物車 (台)	合計 (台)	大型車 混入率 (%)	時間 係数 (%)	二輪車 (台)	乗用車 (台)	バス (台)	小型 貨物車 (台)	大型 貨物車 (台)	合計 (台)	大型車 混入率 (%)	時間 係数 (%)	二輪車 (台)
7:00- 8:00	38	0	7	20	65	30.8	8.4	1	248	24	65	90	427	26.7	11.1	92
8:00- 9:00	30	0	9	16	55	29.1	7.1	5	183	28	61	93	365	33.2	9.5	48
9:00-10:00	22	0	19	10	51	19.6	6.6	1	122	16	39	146	323	50.2	8.4	12
10:00-11:00	21	0	10	10	41	24.4	5.3	0	101	10	57	190	358	55.9	9.3	6
11:00-12:00	27	0	21	23	71	32.4	9.2	1	108	8	50	156	322	50.9	8.3	13
12:00-13:00	31	0	31	17	79	21.5	10.2	0	128	6	64	176	374	48.7	9.7	15
13:00-14:00	25	0	36	10	71	14.1	9.2	0	128	8	72	124	332	39.8	8.6	18
14:00-15:00	30	0	30	21	81	25.9	10.5	1	106	6	68	128	308	43.5	8.0	11
15:00-16:00	31	0	26	14	71	19.7	9.2	0	100	5	66	119	290	42.8	7.5	7
16:00-17:00	35	0	28	2	65	3.1	8.4	0	123	21	48	89	281	39.1	7.3	5
17:00-18:00	25	0	36	4	65	6.2	8.4	1	154	28	35	45	262	27.9	6.8	11
18:00-19:00	32	1	22	1	56	3.6	7.3	2	131	24	21	43	219	30.6	5.7	15
全時間合計	347	1	275	148	771	19.3	100.0	12	1632	184	646	1399	3861	41.0	100.0	253

方向 種別 時間帯	3								A 合計 (1+ 2+ 3)							
	乗用車 (台)	バス (台)	小型 貨物車 (台)	大型 貨物車 (台)	合計 (台)	大型車 混入率 (%)	時間 係数 (%)	二輪車 (台)	乗用車 (台)	バス (台)	小型 貨物車 (台)	大型 貨物車 (台)	合計 (台)	大型車 混入率 (%)	時間 係数 (%)	二輪車 (台)
7:00- 8:00	229	1	125	70	425	16.7	9.3	141	515	25	197	180	917	22.4	9.9	234
8:00- 9:00	293	1	146	106	546	19.6	11.9	68	506	29	216	215	966	25.3	10.5	121
9:00-10:00	181	1	106	187	475	39.6	10.4	20	325	17	164	343	849	42.4	9.2	33
10:00-11:00	80	0	92	205	377	54.4	8.2	10	202	10	159	405	776	53.5	8.4	16
11:00-12:00	102	1	105	125	333	37.8	7.3	9	237	9	176	304	726	43.1	7.9	23
12:00-13:00	111	0	84	121	316	38.3	6.9	16	270	6	179	314	769	41.6	8.3	31
13:00-14:00	165	2	85	130	382	34.6	8.3	17	318	10	193	264	785	34.9	8.5	35
14:00-15:00	121	3	113	164	401	41.6	8.7	15	257	9	211	313	790	40.8	8.6	27
15:00-16:00	126	3	136	135	400	34.5	8.7	8	257	8	228	268	761	36.3	8.3	15
16:00-17:00	152	2	87	82	323	26.0	7.0	12	310	23	163	173	669	29.3	7.3	17
17:00-18:00	153	2	90	94	339	28.3	7.4	10	332	30	161	143	666	26.0	7.2	22
18:00-19:00	169	3	56	44	272	17.3	5.9	30	332	28	99	88	547	21.2	5.9	47
全時間合計	1882	19	1225	1463	4589	32.3	100.0	356	3861	204	2146	3010	9221	34.9	100.0	621

方向別自動車交通量調査表

調査地点 : No.68 Y-082 生麦ランプ入口

調査年月日 : 令和 4年 1月18日(火) 天候:晴れ

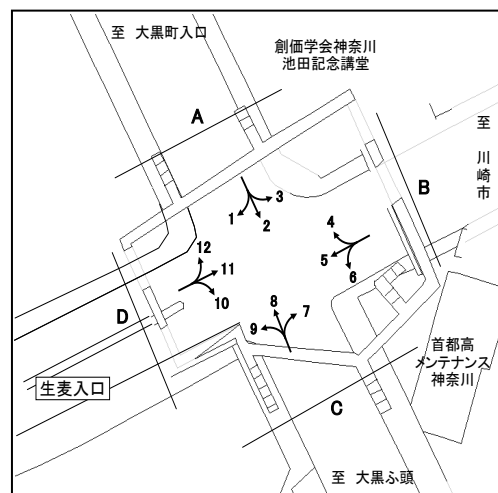

方向 種別 時間帯	4								5							
	乗用車 (台)	バス (台)	小型 貨物車 (台)	大型 貨物車 (台)	合計 (台)	大型車 混入率 (%)	時間 係数 (%)	二輪車 (台)	乗用車 (台)	バス (台)	小型 貨物車 (台)	大型 貨物車 (台)	合計 (台)	大型車 混入率 (%)	時間 係数 (%)	二輪車 (台)
7:00- 8:00	77	1	60	98	236	41.9	6.0	19	45	0	20	30	95	31.6	6.0	0
8:00- 9:00	57	2	46	44	149	30.9	3.8	10	41	0	27	80	148	54.1	9.4	1
9:00-10:00	60	1	61	96	218	44.5	5.6	6	31	0	52	107	190	56.3	12.1	1
10:00-11:00	77	1	55	130	263	49.8	6.7	3	38	0	27	111	176	63.1	11.2	0
11:00-12:00	78	0	73	166	317	52.4	8.1	6	36	0	30	65	131	49.6	8.3	2
12:00-13:00	112	0	64	130	306	42.5	7.8	14	27	2	35	55	119	47.9	7.6	1
13:00-14:00	126	1	72	170	369	46.3	9.4	11	35	0	26	79	140	56.4	8.9	0
14:00-15:00	98	0	75	156	329	47.4	8.4	13	37	0	25	54	116	46.6	7.4	0
15:00-16:00	159	3	92	118	372	32.5	9.5	21	29	0	32	40	101	39.6	6.4	2
16:00-17:00	255	2	108	102	467	22.3	11.9	59	55	1	53	28	137	21.2	8.7	3
17:00-18:00	292	0	77	44	413	10.7	10.6	88	79	1	44	14	138	10.9	8.8	6
18:00-19:00	368	1	54	51	474	11.0	12.1	108	50	0	17	14	81	17.3	5.2	1
全時間合計	1759	12	837	1305	3913	33.7	100.0	358	503	4	388	677	1572	43.3	100.0	17

方向 種別 時間帯	6								B 合計 (4+ 5+ 6)							
	乗用車 (台)	バス (台)	小型 貨物車 (台)	大型 貨物車 (台)	合計 (台)	大型車 混入率 (%)	時間 係数 (%)	二輪車 (台)	乗用車 (台)	バス (台)	小型 貨物車 (台)	大型 貨物車 (台)	合計 (台)	大型車 混入率 (%)	時間 係数 (%)	二輪車 (台)
7:00- 8:00	414	3	86	102	605	17.4	16.8	17	536	4	166	230	936	25.0	10.3	36
8:00- 9:00	190	3	63	139	395	35.9	11.0	8	288	5	136	263	692	38.7	7.6	19
9:00-10:00	73	1	50	149	273	54.9	7.6	6	164	2	163	352	681	52.0	7.5	13
10:00-11:00	52	1	50	170	273	62.6	7.6	5	167	2	132	411	712	58.0	7.8	8
11:00-12:00	40	2	33	165	240	69.6	6.7	6	154	2	136	396	688	57.8	7.6	14
12:00-13:00	55	1	31	142	229	62.4	6.4	3	194	3	130	327	654	50.5	7.2	18
13:00-14:00	53	1	43	152	249	61.4	6.9	1	214	2	141	401	758	53.2	8.3	12
14:00-15:00	59	2	59	153	273	56.8	7.6	4	194	2	159	363	718	50.8	7.9	17
15:00-16:00	84	5	36	109	234	48.7	6.5	0	272	8	160	267	707	38.9	7.8	23
16:00-17:00	123	2	31	90	246	37.4	6.8	7	433	5	192	220	850	26.5	9.4	69
17:00-18:00	200	1	24	70	295	24.1	8.2	22	571	2	145	128	846	15.4	9.3	116
18:00-19:00	188	3	26	73	290	26.2	8.1	18	606	4	97	138	845	16.8	9.3	127
全時間合計	1531	25	532	1514	3602	42.7	100.0	97	3793	41	1757	3496	9087	38.9	100.0	472

方向別自動車交通量調査表

調査地点 : No.68 Y-082 生麦ランプ入口

調査年月日 : 令和 4年 1月18日(火) 天候:晴れ

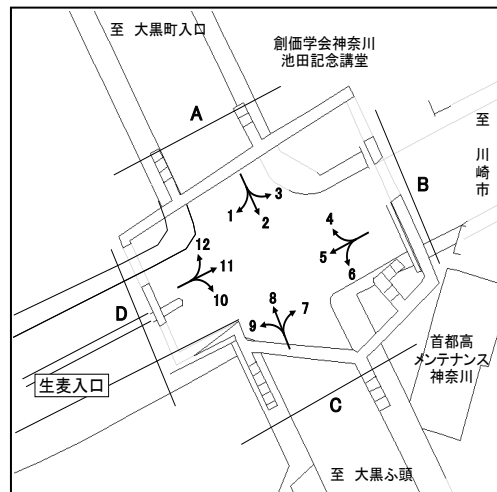

方向 種別 時間帯	7								8							
	乗用車 (台)	バス (台)	小型 貨物車 (台)	大型 貨物車 (台)	合計 (台)	大型車 混入率 (%)	時間 係数 (%)	二輪車 (台)	乗用車 (台)	バス (台)	小型 貨物車 (台)	大型 貨物車 (台)	合計 (台)	大型車 混入率 (%)	時間 係数 (%)	二輪車 (台)
7:00-8:00	93	1	21	60	175	34.9	8.2	0	106	28	45	91	270	44.1	5.0	18
8:00-9:00	76	3	25	69	173	41.6	8.1	3	191	30	76	142	439	39.2	8.1	18
9:00-10:00	38	4	15	99	156	66.0	7.3	0	85	18	46	203	352	62.8	6.5	5
10:00-11:00	30	0	16	101	147	68.7	6.9	0	92	13	62	206	373	58.7	6.9	8
11:00-12:00	31	0	27	106	164	64.6	7.7	4	225	8	79	230	542	43.9	10.0	11
12:00-13:00	44	4	31	75	154	51.3	7.2	2	169	6	72	176	423	43.0	7.8	16
13:00-14:00	41	0	23	96	160	60.0	7.5	3	146	6	69	193	414	48.1	7.6	16
14:00-15:00	28	1	30	102	161	64.0	7.6	2	155	5	102	195	457	43.8	8.4	7
15:00-16:00	58	0	36	90	184	48.9	8.6	3	210	5	86	177	478	38.1	8.8	21
16:00-17:00	93	1	43	76	213	36.2	10.0	8	280	14	95	145	534	29.8	9.8	38
17:00-18:00	157	1	46	37	241	15.8	11.3	2	391	29	81	76	577	18.2	10.6	66
18:00-19:00	138	2	18	43	201	22.4	9.4	11	441	31	56	52	580	14.3	10.7	56
全時間合計	827	17	331	954	2129	45.6	100.0	38	2491	193	869	1886	5439	38.2	100.0	280

方向 種別 時間帯	9								C 合計 (7+ 8+ 9)							
	乗用車 (台)	バス (台)	小型 貨物車 (台)	大型 貨物車 (台)	合計 (台)	大型車 混入率 (%)	時間 係数 (%)	二輪車 (台)	乗用車 (台)	バス (台)	小型 貨物車 (台)	大型 貨物車 (台)	合計 (台)	大型車 混入率 (%)	時間 係数 (%)	二輪車 (台)
7:00-8:00	43	0	12	40	95	42.1	12.5	0	242	29	78	191	540	40.7	6.5	18
8:00-9:00	30	0	5	43	78	55.1	10.2	2	297	33	106	254	690	41.6	8.3	23
9:00-10:00	12	0	9	55	76	72.4	10.0	0	135	22	70	357	584	64.9	7.0	5
10:00-11:00	7	0	7	63	77	81.8	10.1	0	129	13	85	370	597	64.2	7.2	8
11:00-12:00	8	0	14	53	75	70.7	9.9	1	264	8	120	389	781	50.8	9.4	16
12:00-13:00	10	0	4	47	61	77.0	8.0	0	223	10	107	298	638	48.3	7.7	18
13:00-14:00	12	0	7	55	74	74.3	9.7	0	199	6	99	344	648	54.0	7.8	19
14:00-15:00	17	0	9	47	73	64.4	9.6	2	200	6	141	344	691	50.7	8.3	11
15:00-16:00	18	0	8	38	64	59.4	8.4	0	286	5	130	305	726	42.7	8.7	24
16:00-17:00	17	0	16	10	43	23.3	5.7	0	390	15	154	231	790	31.1	9.5	46
17:00-18:00	12	0	7	8	27	29.6	3.5	0	560	30	134	121	845	17.9	10.1	68
18:00-19:00	8	0	4	6	18	33.3	2.4	0	587	33	78	101	799	16.8	9.6	67
全時間合計	194	0	102	465	761	61.1	100.0	5	3512	210	1302	3305	8329	42.2	100.0	323

方向別自動車交通量調査表

調査地点 : No.68 Y-082 生麦ランプ入口

調査年月日 : 令和 4年 1月18日(火) 天候:晴れ

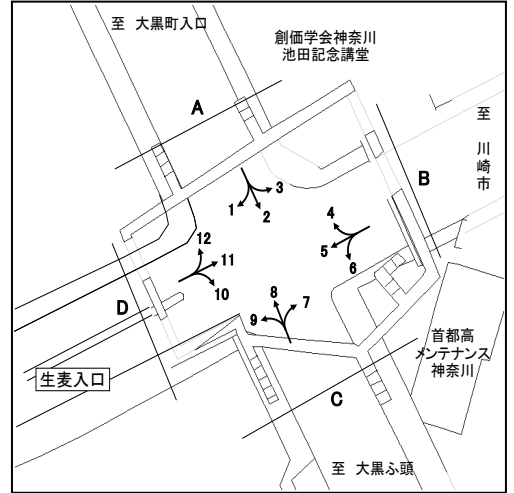

方向 種別 時間帯	10								11							
	乗用車 (台)	バス (台)	小型 貨物車 (台)	大型 貨物車 (台)	合計 (台)	大型車 混入率 (%)	時間 係数 (%)	二輪車 (台)	乗用車 (台)	バス (台)	小型 貨物車 (台)	大型 貨物車 (台)	合計 (台)	大型車 混入率 (%)	時間 係数 (%)	二輪車 (台)
7:00-8:00	16	0	3	16	35	45.7	8.4	0	203	2	72	68	345	20.3	16.1	5
8:00-9:00	9	0	15	19	43	44.2	10.4	0	133	1	92	114	340	33.8	15.9	1
9:00-10:00	6	0	5	21	32	65.6	7.7	0	55	0	50	113	218	51.8	10.2	3
10:00-11:00	9	0	1	40	50	80.0	12.0	1	39	1	110	112	262	43.1	12.2	1
11:00-12:00	10	0	6	30	46	65.2	11.1	0	44	0	48	94	186	50.5	8.7	1
12:00-13:00	8	0	0	18	26	69.2	6.3	0	33	0	32	64	129	49.6	6.0	1
13:00-14:00	6	0	8	43	57	75.4	13.7	0	25	0	24	53	102	52.0	4.8	0
14:00-15:00	6	0	12	25	43	58.1	10.4	0	44	0	50	70	164	42.7	7.7	0
15:00-16:00	5	0	6	14	25	56.0	6.0	0	38	0	22	49	109	45.0	5.1	1
16:00-17:00	9	0	4	16	29	55.2	7.0	0	39	0	34	33	106	31.1	5.0	1
17:00-18:00	8	0	3	6	17	35.3	4.1	0	46	1	25	38	110	35.5	5.1	3
18:00-19:00	2	1	2	7	12	66.7	2.9	0	36	1	18	13	68	20.6	3.2	1
全時間合計	94	1	65	255	415	61.7	100.0	1	735	6	577	821	2139	38.7	100.0	18

方向 種別 時間帯	12								D 合計 (10+11+12)							
	乗用車 (台)	バス (台)	小型 貨物車 (台)	大型 貨物車 (台)	合計 (台)	大型車 混入率 (%)	時間 係数 (%)	二輪車 (台)	乗用車 (台)	バス (台)	小型 貨物車 (台)	大型 貨物車 (台)	合計 (台)	大型車 混入率 (%)	時間 係数 (%)	二輪車 (台)
7:00-8:00	29	0	20	7	56	12.5	6.8	2	248	2	95	91	436	21.3	12.9	7
8:00-9:00	30	0	57	35	122	28.7	14.7	0	172	1	164	168	505	33.5	14.9	1
9:00-10:00	20	0	47	17	84	20.2	10.1	0	81	0	102	151	334	45.2	9.9	3
10:00-11:00	21	0	4	30	55	54.5	6.6	0	69	1	115	182	367	49.9	10.8	2
11:00-12:00	26	0	20	16	62	25.8	7.5	0	80	0	74	140	294	47.6	8.7	1
12:00-13:00	30	0	16	13	59	22.0	7.1	0	71	0	48	95	214	44.4	6.3	1
13:00-14:00	25	0	17	12	54	22.2	6.5	1	56	0	49	108	213	50.7	6.3	1
14:00-15:00	21	0	37	10	68	14.7	8.2	2	71	0	99	105	275	38.2	8.1	2
15:00-16:00	40	0	30	11	81	13.6	9.8	5	83	0	58	74	215	34.4	6.4	6
16:00-17:00	26	0	21	10	57	17.5	6.9	7	74	0	59	59	192	30.7	5.7	8
17:00-18:00	41	0	22	7	70	10.0	8.4	5	95	1	50	51	197	26.4	5.8	8
18:00-19:00	43	0	17	1	61	1.6	7.4	2	81	2	37	21	141	16.3	4.2	3
全時間合計	352	0	308	169	829	20.4	100.0	24	1181	7	950	1245	3383	37.0	100.0	43

自動車交通量調査結果集計表

調査年月日 令和 3年 12月 15日 (水)
調査時間 7:00~19:00 (12時間)
天候 晴れ
調査地点 整理No. 69 開戸 [Y-091]

調査方向案内図

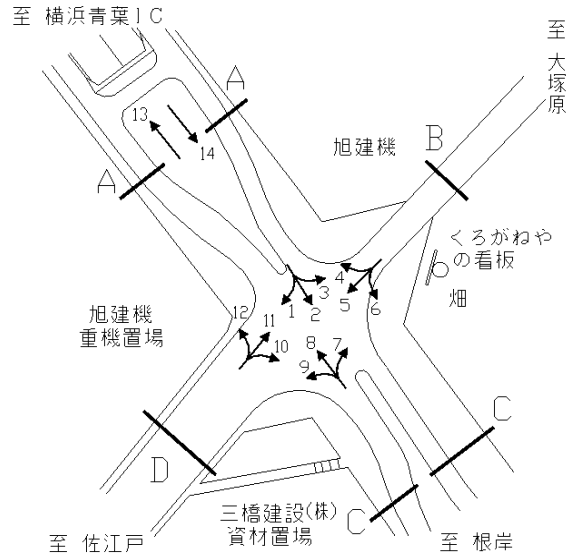

方向 種別	1										方向 種別	2									
	乗用車	バス	小型 貨物	大型 貨物	小型車 計	大型車 計	合計	大型車 混入率	時間 比率	自動 二輪車		乗用車	バス	小型 貨物	大型 貨物	小型車 計	大型車 計	合計	大型車 混入率	時間 比率	自動 二輪車
時間帯	[台]	[台]	[台]	[台]	[台]	[台]	[台]	[%]	[%]	[台]	時間帯	[台]	[台]	[台]	[台]	[台]	[台]	[台]	[%]	[%]	[台]
7:00~8:00	83	9	7	2	90	11	101	10.9	13.1	4	7:00~8:00	40	4	0	0	40	4	44	9.1	36.1	2
8:00~9:00	50	0	6	4	56	4	60	6.7	7.8	2	8:00~9:00	16	0	2	1	18	1	19	5.3	15.6	2
9:00~10:00	48	3	6	4	54	7	61	11.5	7.9	3	9:00~10:00	7	0	2	0	9	0	9	0.0	7.4	0
10:00~11:00	37	0	1	1	38	1	39	2.6	5.1	2	10:00~11:00	3	0	1	0	4	0	4	0.0	3.3	0
11:00~12:00	55	1	15	18	70	19	89	21.3	11.6	4	11:00~12:00	0	0	0	1	0	1	1	100.0	0.8	0
12:00~13:00	49	0	5	8	54	8	62	12.9	8.1	4	12:00~13:00	6	0	2	0	8	0	8	0.0	6.6	0
13:00~14:00	60	0	14	7	74	7	81	8.6	10.5	2	13:00~14:00	3	1	2	1	5	2	7	28.6	5.7	2
14:00~15:00	42	3	11	10	53	13	66	19.7	8.6	1	14:00~15:00	4	0	1	0	5	0	5	0.0	4.1	3
15:00~16:00	34	0	0	1	34	1	35	2.9	4.5	4	15:00~16:00	4	0	0	0	4	0	4	0.0	3.3	2
16:00~17:00	51	0	4	2	55	2	57	3.5	7.4	1	16:00~17:00	6	0	2	1	8	1	9	11.1	7.4	0
17:00~18:00	55	0	4	7	59	7	66	10.6	8.6	5	17:00~18:00	6	0	1	0	7	0	7	0.0	5.7	2
18:00~19:00	41	0	7	5	48	5	53	9.4	6.9	5	18:00~19:00	5	0	0	0	5	0	5	0.0	4.1	0
12時間計	605	16	80	69	685	85	770	11.0	100.0	37	12時間計	100	5	13	4	113	9	122	7.4	100.0	13

方向 種別	3										方向 種別	4									
	乗用車	バス	小型 貨物	大型 貨物	小型車 計	大型車 計	合計	大型車 混入率	時間 比率	自動 二輪車		乗用車	バス	小型 貨物	大型 貨物	小型車 計	大型車 計	合計	大型車 混入率	時間 比率	自動 二輪車
時間帯	[台]	[台]	[台]	[台]	[台]	[台]	[台]	[%]	[%]	[台]	時間帯	[台]	[台]	[台]	[台]	[台]	[台]	[台]	[%]	[%]	[台]
7:00~8:00	95	20	9	4	104	24	128	18.8	27.5	9	7:00~8:00	81	11	14	4	95	15	110	13.6	6.8	4
8:00~9:00	70	3	10	0	80	3	83	3.6	17.8	1	8:00~9:00	83	0	18	10	101	10	111	9.0	6.8	9
9:00~10:00	14	2	7	5	21	7	28	25.0	6.0	2	9:00~10:00	80	1	23	9	103	10	113	8.8	6.9	8
10:00~11:00	15	1	4	4	19	5	24	20.8	5.2	0	10:00~11:00	128	0	22	12	150	12	162	7.4	10.0	5
11:00~12:00	20	1	13	6	33	7	40	17.5	8.6	0	11:00~12:00	109	0	20	19	129	19	148	12.8	9.1	12
12:00~13:00	10	1	1	6	11	7	18	38.9	3.9	1	12:00~13:00	93	0	16	14	109	14	123	11.4	7.6	2
13:00~14:00	13	1	1	6	14	7	21	33.3	4.5	0	13:00~14:00	130	0	30	14	160	14	174	8.0	10.7	7
14:00~15:00	10	1	1	6	11	7	18	38.9	3.9	1	14:00~15:00	105	0	25	11	130	11	141	7.8	8.7	6
15:00~16:00	16	0	1	3	17	3	20	15.0	4.3	0	15:00~16:00	93	0	15	11	108	11	119	9.2	7.3	4
16:00~17:00	21	1	9	4	30	5	35	14.3	7.5	0	16:00~17:00	100	0	24	11	124	11	135	8.1	8.3	1
17:00~18:00	22	2	5	2	27	4	31	12.9	6.7	0	17:00~18:00	143	1	18	9	161	10	171	5.8	10.5	11
18:00~19:00	11	2	5	1	16	3	19	15.8	4.1	0	18:00~19:00	107	0	10	4	117	4	121	3.3	7.4	4
12時間計	317	35	66	47	383	82	465	17.6	100.0	14	12時間計	1,252	13	235	128	1,487	141	1,628	8.7	100.0	73

自動車交通量調査結果集計表

調査年月日

令和 3年 12月 15日 (水)

調査時間

7:00~19:00 (12時間)

天候

晴れ

調査地点 整理No. 69

開戸 [Y-091]

調査方向案内図

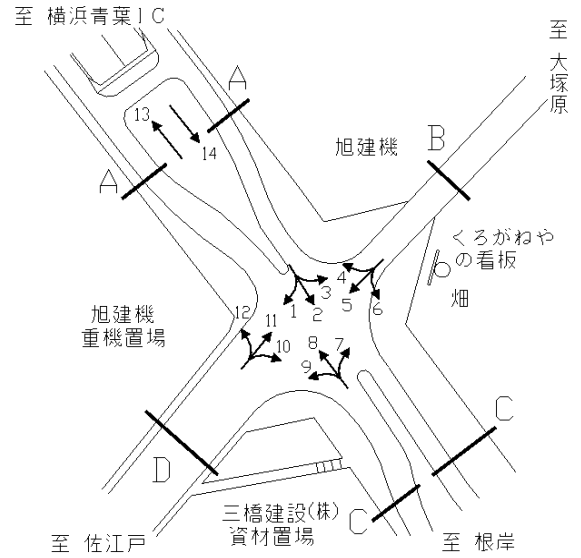

方向 種別	5									
	乗用車 [台]	バス [台]	小型 貨物 [台]	大型 貨物 [台]	小型車 計 [台]	大型車 計 [台]	合計 [台]	大型車 混入率 [%]	時間 比率 [%]	自動 二輪車 [台]
7:00~8:00	409	58	54	5	463	63	526	12.0	10.8	43
8:00~9:00	259	2	66	37	325	39	364	10.7	7.4	34
9:00~10:00	245	1	60	42	305	43	348	12.4	7.1	15
10:00~11:00	291	1	89	39	380	40	420	9.5	8.6	13
11:00~12:00	243	2	49	67	292	69	361	19.1	7.4	12
12:00~13:00	244	2	44	40	288	42	330	12.7	6.7	13
13:00~14:00	297	7	94	31	391	38	429	8.9	8.8	17
14:00~15:00	216	4	80	62	296	66	362	18.2	7.4	15
15:00~16:00	299	0	83	20	382	20	402	5.0	8.2	19
16:00~17:00	344	3	89	25	433	28	461	6.1	9.4	25
17:00~18:00	401	3	52	48	453	51	504	10.1	10.3	45
18:00~19:00	325	1	36	23	361	24	385	6.2	7.9	44
12時間計	3,573	84	796	439	4,369	523	4,892	10.7	100.0	295

方向 種別	6									
	乗用車 [台]	バス [台]	小型 貨物 [台]	大型 貨物 [台]	小型車 計 [台]	大型車 計 [台]	合計 [台]	大型車 混入率 [%]	時間 比率 [%]	自動 二輪車 [台]
7:00~8:00	76	20	13	4	89	24	113	21.2	13.0	4
8:00~9:00	41	1	4	11	45	12	57	21.1	6.6	0
9:00~10:00	35	2	14	6	49	8	57	14.0	6.6	1
10:00~11:00	34	1	19	6	53	7	60	11.7	6.9	2
11:00~12:00	9	0	6	4	15	4	19	21.1	2.2	1
12:00~13:00	36	1	5	10	41	11	52	21.2	6.0	0
13:00~14:00	38	1	12	18	50	19	69	27.5	8.0	1
14:00~15:00	20	1	4	10	24	11	35	31.4	4.0	0
15:00~16:00	39	1	8	9	47	10	57	17.5	6.6	0
16:00~17:00	91	1	18	5	109	6	115	5.2	13.3	1
17:00~18:00	93	4	31	13	124	17	141	12.1	16.3	7
18:00~19:00	77	1	3	10	80	11	91	12.1	10.5	2
12時間計	589	34	137	106	726	140	866	16.2	100.0	19

方向 種別	7									
	乗用車 [台]	バス [台]	小型 貨物 [台]	大型 貨物 [台]	小型車 計 [台]	大型車 計 [台]	合計 [台]	大型車 混入率 [%]	時間 比率 [%]	自動 二輪車 [台]
7:00~8:00	119	9	14	2	133	11	144	7.6	7.8	13
8:00~9:00	104	0	22	15	126	15	141	10.6	7.6	6
9:00~10:00	83	2	16	17	99	19	118	16.1	6.4	8
10:00~11:00	130	0	24	21	154	21	175	12.0	9.4	13
11:00~12:00	65	0	18	12	83	12	95	12.6	5.1	1
12:00~13:00	120	3	9	4	129	7	136	5.1	7.3	5
13:00~14:00	144	0	4	6	148	6	154	3.9	8.3	5
14:00~15:00	171	0	16	20	187	20	207	9.7	11.2	8
15:00~16:00	138	0	21	12	159	12	171	7.0	9.2	4
16:00~17:00	133	0	19	7	152	7	159	4.4	8.6	13
17:00~18:00	191	0	26	15	217	15	232	6.5	12.5	10
18:00~19:00	105	1	15	2	120	3	123	2.4	6.6	17
12時間計	1,503	15	204	133	1,707	148	1,855	8.0	100.0	103

方向 種別	8									
	乗用車 [台]	バス [台]	小型 貨物 [台]	大型 貨物 [台]	小型車 計 [台]	大型車 計 [台]	合計 [台]	大型車 混入率 [%]	時間 比率 [%]	自動 二輪車 [台]
7:00~8:00	4	0	7	4	11	4	15	26.7	13.6	2
8:00~9:00	9	0	1	1	10	1	11	9.1	10.0	1
9:00~10:00	2	0	1	0	3	0	3	0.0	2.7	0
10:00~11:00	12	0	1	3	13	3	16	18.8	14.5	1
11:00~12:00	1	0	0	0	1	0	1	0.0	0.9	1
12:00~13:00	13	0	3	3	16	3	19	15.8	17.3	3
13:00~14:00	11	0	0	1	11	1	12	8.3	10.9	0
14:00~15:00	3	0	1	3	4	3	7	42.9	6.4	0
15:00~16:00	4	0	1	1	5	1	6	16.7	5.5	0
16:00~17:00	3	0	1	2	4	2	6	33.3	5.5	1
17:00~18:00	5	0	2	1	7	1	8	12.5	7.3	0
18:00~19:00	4	0	0	2	4	2	6	33.3	5.5	0
12時間計	71	0	18	21	89	21	110	19.1	100.0	9

自動車交通量調査結果集計表

調査年月日 令和 3年 12月 15日 (水)
調査時間 7:00~19:00 (12時間)
天候 晴れ
調査地点 整理No. 69 開戸 [Y-091]

調査方向案内図

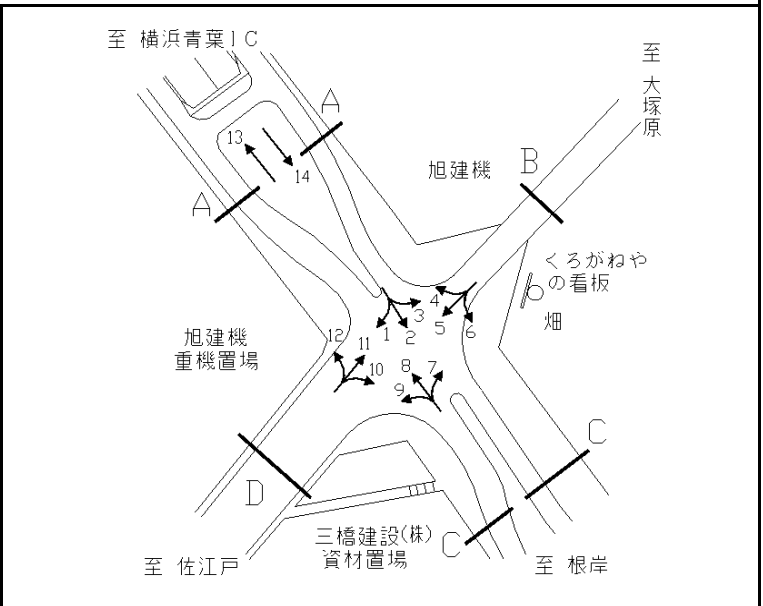

方向 種別	9										自動 二輪車 [台]
	乗用車 [台]	バス [台]	小型 貨物 [台]	大型 貨物 [台]	小型車 計 [台]	大型車 計 [台]	合計 [台]	大型車 混入率 [%]	時間 比率 [%]		
7:00~8:00	2	0	2	2	4	2	6	33.3	6.5	0	
8:00~9:00	9	0	1	1	10	1	11	9.1	12.0	0	
9:00~10:00	9	0	1	0	10	0	10	0.0	10.9	0	
10:00~11:00	4	0	3	1	7	1	8	12.5	8.7	1	
11:00~12:00	2	0	0	0	2	0	2	0.0	2.2	0	
12:00~13:00	3	0	1	1	4	1	5	20.0	5.4	0	
13:00~14:00	7	0	0	1	7	1	8	12.5	8.7	0	
14:00~15:00	8	0	3	2	11	2	13	15.4	14.1	0	
15:00~16:00	6	0	2	1	8	1	9	11.1	9.8	0	
16:00~17:00	9	0	1	2	10	2	12	16.7	13.0	0	
17:00~18:00	0	0	0	0	0	0	0	-	0.0	0	
18:00~19:00	8	0	0	0	8	0	8	0.0	8.7	0	
12時間計	67	0	14	11	81	11	92	12.0	100.0	1	

方向 種別	10										自動 二輪車 [台]
	乗用車 [台]	バス [台]	小型 貨物 [台]	大型 貨物 [台]	小型車 計 [台]	大型車 計 [台]	合計 [台]	大型車 混入率 [%]	時間 比率 [%]		
7:00~8:00	23	2	5	2	28	4	32	12.5	17.9	5	
8:00~9:00	15	0	0	1	15	1	16	6.3	8.9	0	
9:00~10:00	10	1	2	0	12	1	13	7.7	7.3	1	
10:00~11:00	18	0	5	4	23	4	27	14.8	15.1	0	
11:00~12:00	8	0	1	0	9	0	9	0.0	5.0	0	
12:00~13:00	9	0	1	1	10	1	11	9.1	6.1	0	
13:00~14:00	12	1	2	0	14	1	15	6.7	8.4	1	
14:00~15:00	5	0	1	1	6	1	7	14.3	3.9	0	
15:00~16:00	7	0	3	0	10	0	10	0.0	5.6	0	
16:00~17:00	13	0	0	0	13	0	13	0.0	7.3	1	
17:00~18:00	9	0	0	0	9	0	9	0.0	5.0	0	
18:00~19:00	14	0	3	0	17	0	17	0.0	9.5	0	
12時間計	143	4	23	9	166	13	179	7.3	100.0	8	

方向 種別	11										自動 二輪車 [台]
	乗用車 [台]	バス [台]	小型 貨物 [台]	大型 貨物 [台]	小型車 計 [台]	大型車 計 [台]	合計 [台]	大型車 混入率 [%]	時間 比率 [%]		
7:00~8:00	653	131	86	2	739	133	872	15.3	15.9	65	
8:00~9:00	449	6	82	65	531	71	602	11.8	11.0	36	
9:00~10:00	341	1	85	91	426	92	518	17.8	9.5	24	
10:00~11:00	330	5	109	110	439	115	554	20.8	10.1	30	
11:00~12:00	143	1	55	33	198	34	232	14.7	4.2	7	
12:00~13:00	261	2	50	37	311	39	350	11.1	6.4	13	
13:00~14:00	307	1	100	38	407	39	446	8.7	8.1	19	
14:00~15:00	261	3	73	83	334	86	420	20.5	7.7	20	
15:00~16:00	282	3	82	64	364	67	431	15.5	7.9	18	
16:00~17:00	223	4	70	40	293	44	337	13.1	6.1	22	
17:00~18:00	270	3	58	21	328	24	352	6.8	6.4	15	
18:00~19:00	307	1	54	5	361	6	367	1.6	6.7	25	
12時間計	3,827	161	904	589	4,731	750	5,481	13.7	100.0	294	

方向 種別	12										自動 二輪車 [台]
	乗用車 [台]	バス [台]	小型 貨物 [台]	大型 貨物 [台]	小型車 計 [台]	大型車 計 [台]	合計 [台]	大型車 混入率 [%]	時間 比率 [%]		
7:00~8:00	122	18	9	0	131	18	149	12.1	15.5	2	
8:00~9:00	67	1	11	11	78	12	90	13.3	9.4	4	
9:00~10:00	68	0	11	15	79	15	94	16.0	9.8	1	
10:00~11:00	65	0	25	15	90	15	105	14.3	10.9	3	
11:00~12:00	31	0	13	8	44	8	52	15.4	5.4	3	
12:00~13:00	48	1	9	7	57	8	65	12.3	6.8	2	
13:00~14:00	51	1	10	5	61	6	67	9.0	7.0	3	
14:00~15:00	40	0	18	8	58	8	66	12.1	6.9	1	
15:00~16:00	38	1	10	9	48	10	58	17.2	6.0	4	
16:00~17:00	42	1	13	3	55	4	59	6.8	6.1	1	
17:00~18:00	66	1	16	2	82	3	85	3.5	8.9	2	
18:00~19:00	60	2	7	1	67	3	70	4.3	7.3	8	
12時間計	698	26	152	84	850	110	960	11.5	100.0	34	

方向別自動車交通量調査表

調査地点 : No.70 Y-100 佐江戸

調査年月日 : 令和 4年 1月18日(火) 天候:晴れ

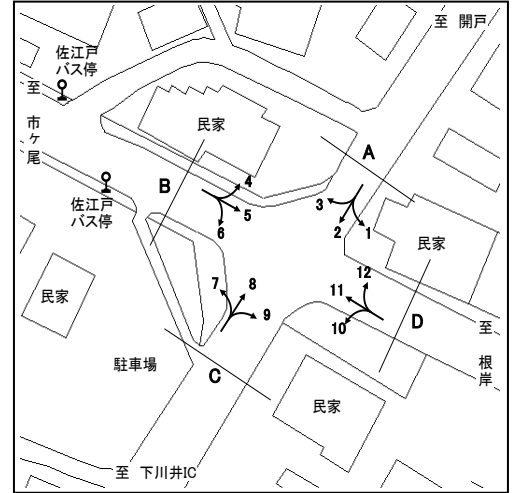

方向 種別 時間帯	1								2							
	乗用車 (台)	バス (台)	小型 貨物車 (台)	大型 貨物車 (台)	合計 (台)	大型車 混入率 (%)	時間 係数 (%)	二輪車 (台)	乗用車 (台)	バス (台)	小型 貨物車 (台)	大型 貨物車 (台)	合計 (台)	大型車 混入率 (%)	時間 係数 (%)	二輪車 (台)
7:00-8:00	0	0	0	0	0	0.0	0.0	0	128	0	50	20	198	10.1	8.6	21
8:00-9:00	0	0	0	0	0	0.0	0.0	0	148	1	50	23	222	10.8	9.7	20
9:00-10:00	0	0	1	0	1	0.0	16.7	0	104	0	48	34	186	18.3	8.1	12
10:00-11:00	0	0	0	0	0	0.0	0.0	0	93	0	56	34	183	18.6	8.0	9
11:00-12:00	0	0	1	0	1	0.0	16.7	0	95	0	44	28	167	16.8	7.3	5
12:00-13:00	0	0	0	0	0	0.0	0.0	0	108	0	27	25	160	15.6	7.0	6
13:00-14:00	0	0	0	0	0	0.0	0.0	0	104	0	43	27	174	15.5	7.6	7
14:00-15:00	2	0	0	0	2	0.0	33.3	0	102	1	61	13	177	7.9	7.7	5
15:00-16:00	0	0	0	0	0	0.0	0.0	0	132	1	50	15	198	8.1	8.6	12
16:00-17:00	0	0	0	0	0	0.0	0.0	0	112	0	57	23	192	12.0	8.4	10
17:00-18:00	1	0	0	0	1	0.0	16.7	0	150	0	68	14	232	6.0	10.1	20
18:00-19:00	1	0	0	0	1	0.0	16.7	0	167	0	32	5	204	2.5	8.9	23
全時間合計	4	0	2	0	6	0.0	100.0	0	1443	3	586	261	2293	11.5	100.0	150

方向 種別 時間帯	3								A 合計 (1+2+3)							
	乗用車 (台)	バス (台)	小型 貨物車 (台)	大型 貨物車 (台)	合計 (台)	大型車 混入率 (%)	時間 係数 (%)	二輪車 (台)	乗用車 (台)	バス (台)	小型 貨物車 (台)	大型 貨物車 (台)	合計 (台)	大型車 混入率 (%)	時間 係数 (%)	二輪車 (台)
7:00-8:00	0	0	0	0	0	0.0	0.0	0	128	0	50	20	198	10.1	8.6	21
8:00-9:00	0	0	0	0	0	0.0	0.0	0	148	1	50	23	222	10.8	9.6	20
9:00-10:00	0	0	0	0	0	0.0	0.0	0	104	0	49	34	187	18.2	8.1	12
10:00-11:00	0	0	0	0	0	0.0	0.0	0	93	0	56	34	183	18.6	7.9	9
11:00-12:00	1	0	0	0	1	0.0	20.0	0	96	0	45	28	169	16.6	7.3	5
12:00-13:00	1	0	1	0	2	0.0	40.0	0	109	0	28	25	162	15.4	7.0	6
13:00-14:00	0	0	0	0	0	0.0	0.0	0	104	0	43	27	174	15.5	7.6	7
14:00-15:00	0	0	0	1	1	100.0	20.0	0	104	1	61	14	180	8.3	7.8	5
15:00-16:00	0	0	0	0	0	0.0	0.0	0	132	1	50	15	198	8.1	8.6	12
16:00-17:00	1	0	0	0	1	0.0	20.0	0	113	0	57	23	193	11.9	8.4	10
17:00-18:00	0	0	0	0	0	0.0	0.0	0	151	0	68	14	233	6.0	10.1	20
18:00-19:00	0	0	0	0	0	0.0	0.0	0	168	0	32	5	205	2.4	8.9	23
全時間合計	3	0	1	1	5	20.0	100.0	0	1450	3	589	262	2304	11.5	100.0	150

方向別自動車交通量調査表

調査地点 : No.70 Y-100 佐江戸

調査年月日 : 令和 4年 1月18日(火) 天候:晴れ

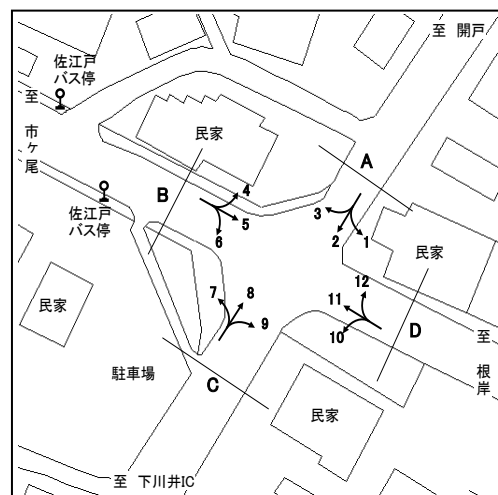

方向 種別 時間帯	4								5							
	乗用車 (台)	バス (台)	小型 貨物車 (台)	大型 貨物車 (台)	合計 (台)	大型車 混入率 (%)	時間 係数 (%)	二輪車 (台)	乗用車 (台)	バス (台)	小型 貨物車 (台)	大型 貨物車 (台)	合計 (台)	大型車 混入率 (%)	時間 係数 (%)	二輪車 (台)
7:00-8:00	65	2	17	13	97	15.5	11.3	5	269	10	91	52	422	14.7	10.3	51
8:00-9:00	62	2	20	14	98	16.3	11.4	4	254	10	67	70	401	20.0	9.8	38
9:00-10:00	30	3	17	23	73	35.6	8.5	3	184	7	59	79	329	26.1	8.1	10
10:00-11:00	17	1	11	13	42	33.3	4.9	0	212	6	70	66	354	20.3	8.7	21
11:00-12:00	29	4	15	16	64	31.3	7.4	2	223	4	72	88	387	23.8	9.5	10
12:00-13:00	29	1	14	40	84	48.8	9.7	3	219	6	40	65	330	21.5	8.1	9
13:00-14:00	38	1	14	20	73	28.8	8.5	0	216	7	73	50	346	16.5	8.5	10
14:00-15:00	39	2	21	20	82	26.8	9.5	1	206	5	65	53	329	17.6	8.1	13
15:00-16:00	39	3	22	10	74	17.6	8.6	2	182	8	80	36	306	14.4	7.5	16
16:00-17:00	36	1	26	9	72	13.9	8.4	1	200	6	83	21	310	8.7	7.6	15
17:00-18:00	40	1	9	1	51	3.9	5.9	5	222	6	56	14	298	6.7	7.3	22
18:00-19:00	31	1	4	16	52	32.7	6.0	7	209	6	43	13	271	7.0	6.6	21
全時間合計	455	22	190	195	862	25.2	100.0	33	2596	81	799	607	4083	16.9	100.0	236

方向 種別 時間帯	6								B 合計 (4+ 5+ 6)							
	乗用車 (台)	バス (台)	小型 貨物車 (台)	大型 貨物車 (台)	合計 (台)	大型車 混入率 (%)	時間 係数 (%)	二輪車 (台)	乗用車 (台)	バス (台)	小型 貨物車 (台)	大型 貨物車 (台)	合計 (台)	大型車 混入率 (%)	時間 係数 (%)	二輪車 (台)
7:00-8:00	0	1	1	0	2	50.0	13.3	0	334	13	109	65	521	15.0	10.5	56
8:00-9:00	0	0	0	0	0	0.0	0.0	0	316	12	87	84	499	19.2	10.1	42
9:00-10:00	0	1	0	0	1	100.0	6.7	0	214	11	76	102	403	28.0	8.1	13
10:00-11:00	0	1	0	0	1	100.0	6.7	0	229	8	81	79	397	21.9	8.0	21
11:00-12:00	0	0	0	1	1	100.0	6.7	0	252	8	87	105	452	25.0	9.1	12
12:00-13:00	1	1	0	0	2	50.0	13.3	0	249	8	54	105	416	27.2	8.4	12
13:00-14:00	1	1	0	0	2	50.0	13.3	0	255	9	87	70	421	18.8	8.5	10
14:00-15:00	1	0	0	0	1	0.0	6.7	0	246	7	86	73	412	19.4	8.3	14
15:00-16:00	0	1	0	0	1	100.0	6.7	0	221	12	102	46	381	15.2	7.7	18
16:00-17:00	0	1	1	0	2	50.0	13.3	0	236	8	110	30	384	9.9	7.7	16
17:00-18:00	0	1	0	0	1	100.0	6.7	0	262	8	65	15	350	6.6	7.1	27
18:00-19:00	1	0	0	0	1	0.0	6.7	0	241	7	47	29	324	11.1	6.5	28
全時間合計	4	8	2	1	15	60.0	100.0	0	3055	111	991	803	4960	18.4	100.0	269

方向別自動車交通量調査表

調査地点 : No.70 Y-100 佐江戸

調査年月日 : 令和 4年 1月18日(火) 天候:晴れ

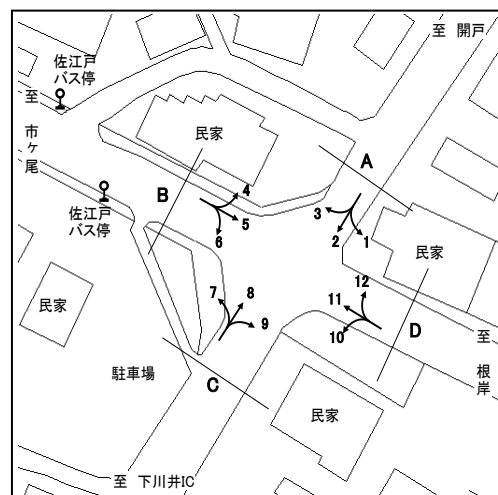

方向 種別 時間帯	7								8							
	乗用車 (台)	バス (台)	小型 貨物車 (台)	大型 貨物車 (台)	合計 (台)	大型車 混入率 (%)	時間 係数 (%)	二輪車 (台)	乗用車 (台)	バス (台)	小型 貨物車 (台)	大型 貨物車 (台)	合計 (台)	大型車 混入率 (%)	時間 係数 (%)	二輪車 (台)
7:00-8:00	4	0	1	1	6	16.7	2.5	0	173	0	85	18	276	6.5	10.8	26
8:00-9:00	8	1	4	2	15	20.0	6.3	0	153	0	68	25	246	10.2	9.6	14
9:00-10:00	6	1	3	4	14	35.7	5.9	0	131	1	70	37	239	15.9	9.3	14
10:00-11:00	14	1	2	3	20	20.0	8.4	0	125	0	46	24	195	12.3	7.6	13
11:00-12:00	22	1	2	6	31	22.6	13.0	1	127	0	46	24	197	12.2	7.7	9
12:00-13:00	11	1	3	6	21	33.3	8.8	1	139	0	38	26	203	12.8	7.9	6
13:00-14:00	18	1	5	9	33	30.3	13.8	0	123	0	73	17	213	8.0	8.3	11
14:00-15:00	7	1	5	4	17	29.4	7.1	1	125	0	42	23	190	12.1	7.4	6
15:00-16:00	13	0	6	2	21	9.5	8.8	0	127	1	58	21	207	10.6	8.1	8
16:00-17:00	10	1	2	0	13	7.7	5.4	0	108	0	65	10	183	5.5	7.1	11
17:00-18:00	18	1	2	1	22	9.1	9.2	0	158	0	51	12	221	5.4	8.6	12
18:00-19:00	18	1	2	5	26	23.1	10.9	0	156	0	31	8	195	4.1	7.6	13
全時間合計	149	10	37	43	239	22.2	100.0	3	1645	2	673	245	2565	9.6	100.0	143

方向 種別 時間帯	9								C 合計 (7+ 8+ 9)							
	乗用車 (台)	バス (台)	小型 貨物車 (台)	大型 貨物車 (台)	合計 (台)	大型車 混入率 (%)	時間 係数 (%)	二輪車 (台)	乗用車 (台)	バス (台)	小型 貨物車 (台)	大型 貨物車 (台)	合計 (台)	大型車 混入率 (%)	時間 係数 (%)	二輪車 (台)
7:00-8:00	1	2	0	0	3	66.7	15.8	0	178	2	86	19	285	7.4	10.1	26
8:00-9:00	0	3	0	0	3	100.0	15.8	0	161	4	72	27	264	11.7	9.4	14
9:00-10:00	0	2	0	0	2	100.0	10.5	0	137	4	73	41	255	17.6	9.0	14
10:00-11:00	1	1	0	0	2	50.0	10.5	0	140	2	48	27	217	13.4	7.7	13
11:00-12:00	1	1	0	0	2	50.0	10.5	0	150	2	48	30	230	13.9	8.1	10
12:00-13:00	0	1	0	0	1	100.0	5.3	0	150	2	41	32	225	15.1	8.0	7
13:00-14:00	0	1	0	0	1	100.0	5.3	0	141	2	78	26	247	11.3	8.7	11
14:00-15:00	0	1	0	0	1	100.0	5.3	0	132	2	47	27	208	13.9	7.4	7
15:00-16:00	0	1	0	0	1	100.0	5.3	0	140	2	64	23	229	10.9	8.1	8
16:00-17:00	0	1	0	0	1	100.0	5.3	0	118	2	67	10	197	6.1	7.0	11
17:00-18:00	0	0	0	0	0	0.0	0.0	0	176	1	53	13	243	5.8	8.6	12
18:00-19:00	0	2	0	0	2	100.0	10.5	0	174	3	33	13	223	7.2	7.9	13
全時間合計	3	16	0	0	19	84.2	100.0	0	1797	28	710	288	2823	11.2	100.0	146

方向別自動車交通量調査表

調査地点 : No.70 Y-100 佐江戸

調査年月日 : 令和 4年 1月18日(火) 天候:晴れ

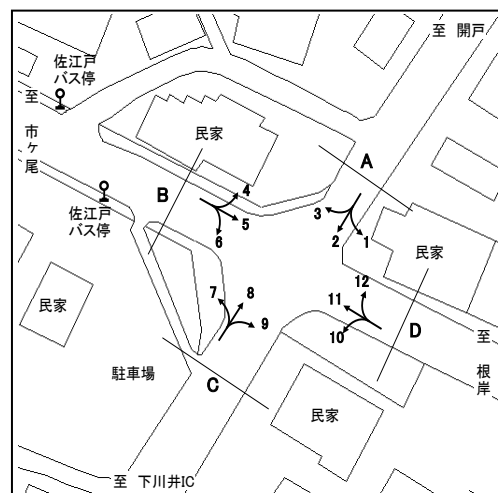

方向 種別 時間帯	10								11							
	乗用車 (台)	バス (台)	小型 貨物車 (台)	大型 貨物車 (台)	合計 (台)	大型車 混入率 (%)	時間 係数 (%)	二輪車 (台)	乗用車 (台)	バス (台)	小型 貨物車 (台)	大型 貨物車 (台)	合計 (台)	大型車 混入率 (%)	時間 係数 (%)	二輪車 (台)
7:00-8:00	2	3	0	3	8	75.0	2.3	0	197	12	55	58	322	21.7	6.3	30
8:00-9:00	10	3	2	1	16	25.0	4.5	0	223	9	75	73	380	21.6	7.4	22
9:00-10:00	15	1	6	2	24	12.5	6.8	1	179	7	73	82	341	26.1	6.7	14
10:00-11:00	16	1	11	3	31	12.9	8.8	3	174	8	88	88	358	26.8	7.0	8
11:00-12:00	19	1	6	3	29	13.8	8.2	1	214	6	102	81	403	21.6	7.9	10
12:00-13:00	23	1	6	2	32	9.4	9.1	0	254	6	80	60	400	16.5	7.8	11
13:00-14:00	29	1	4	3	37	10.8	10.5	1	270	7	85	77	439	19.1	8.6	18
14:00-15:00	35	1	9	2	47	6.4	13.3	1	293	5	97	74	469	16.8	9.2	14
15:00-16:00	25	1	4	1	31	6.5	8.8	1	301	11	92	61	465	15.5	9.1	12
16:00-17:00	23	0	7	0	30	0.0	8.5	3	337	9	87	53	486	12.8	9.5	18
17:00-18:00	26	2	7	4	39	15.4	11.0	0	378	9	82	42	511	10.0	10.0	43
18:00-19:00	23	2	4	0	29	6.9	8.2	2	409	10	86	29	534	7.3	10.5	41
全時間合計	246	17	66	24	353	11.6	100.0	13	3229	99	1002	778	5108	17.2	100.0	241

方向 種別 時間帯	12								D 合計 (10+11+12)							
	乗用車 (台)	バス (台)	小型 貨物車 (台)	大型 貨物車 (台)	合計 (台)	大型車 混入率 (%)	時間 係数 (%)	二輪車 (台)	乗用車 (台)	バス (台)	小型 貨物車 (台)	大型 貨物車 (台)	合計 (台)	大型車 混入率 (%)	時間 係数 (%)	二輪車 (台)
7:00-8:00	0	0	0	0	0	0.0	0.0	0	199	15	55	61	330	23.0	6.0	30
8:00-9:00	0	0	0	0	0	0.0	0.0	0	233	12	77	74	396	21.7	7.2	22
9:00-10:00	0	0	0	0	0	0.0	0.0	0	194	8	79	84	365	25.2	6.7	15
10:00-11:00	0	0	0	0	0	0.0	0.0	0	190	9	99	91	389	25.7	7.1	11
11:00-12:00	0	0	1	0	1	0.0	25.0	0	233	7	109	84	433	21.0	7.9	11
12:00-13:00	0	0	0	0	0	0.0	0.0	0	277	7	86	62	432	16.0	7.9	11
13:00-14:00	1	0	0	0	1	0.0	25.0	0	300	8	89	80	477	18.4	8.7	19
14:00-15:00	0	0	0	0	0	0.0	0.0	0	328	6	106	76	516	15.9	9.4	15
15:00-16:00	1	0	0	0	1	0.0	25.0	0	327	12	96	62	497	14.9	9.1	13
16:00-17:00	1	0	0	0	1	0.0	25.0	0	361	9	94	53	517	12.0	9.5	21
17:00-18:00	0	0	0	0	0	0.0	0.0	0	404	11	89	46	550	10.4	10.1	43
18:00-19:00	0	0	0	0	0	0.0	0.0	0	432	12	90	29	563	7.3	10.3	43
全時間合計	3	0	1	0	4	0.0	100.0	0	3478	116	1069	802	5465	16.8	100.0	254

方向別自動車交通量調査表

調査地点 : No.71 Y-102 出崎橋

調査年月日 : 令和 4年 1月18日(火) 天候:晴れ

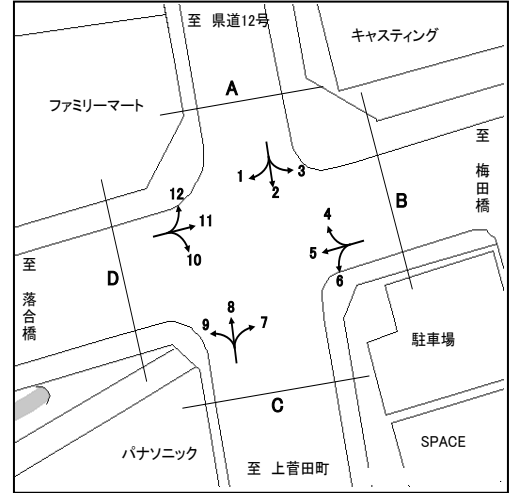

方向 種別 時間帯	1								2							
	乗用車 (台)	バス (台)	小型 貨物車 (台)	大型 貨物車 (台)	合計 (台)	大型車 混入率 (%)	時間 係数 (%)	二輪車 (台)	乗用車 (台)	バス (台)	小型 貨物車 (台)	大型 貨物車 (台)	合計 (台)	大型車 混入率 (%)	時間 係数 (%)	二輪車 (台)
7:00- 8:00	14	0	8	8	30	26.7	4.0	4	162	3	50	10	225	5.8	5.9	35
8:00- 9:00	11	0	4	4	19	21.1	2.5	5	191	6	49	12	258	7.0	6.8	33
9:00-10:00	21	0	9	16	46	34.8	6.1	4	143	10	44	24	221	15.4	5.8	18
10:00-11:00	21	0	12	7	40	17.5	5.3	0	149	4	49	24	226	12.4	5.9	16
11:00-12:00	55	0	8	14	77	18.2	10.2	1	228	6	51	26	311	10.3	8.2	18
12:00-13:00	66	0	4	4	74	5.4	9.8	3	254	4	24	19	301	7.6	7.9	23
13:00-14:00	71	0	6	7	84	8.3	11.2	2	261	5	60	23	349	8.0	9.2	12
14:00-15:00	59	0	8	4	71	5.6	9.4	2	263	7	58	12	340	5.6	8.9	19
15:00-16:00	69	1	13	8	91	9.9	12.1	3	227	8	57	12	304	6.6	8.0	20
16:00-17:00	76	1	6	6	89	7.9	11.8	7	278	6	59	12	355	5.1	9.3	31
17:00-18:00	65	1	5	4	75	6.7	10.0	1	430	7	44	4	485	2.3	12.8	35
18:00-19:00	49	1	5	1	56	3.6	7.4	1	375	9	37	4	425	3.1	11.2	29
全時間合計	577	4	88	83	752	11.6	100.0	33	2961	75	582	182	3800	6.8	100.0	289

方向 種別 時間帯	3								A 合計 (1+ 2+ 3)							
	乗用車 (台)	バス (台)	小型 貨物車 (台)	大型 貨物車 (台)	合計 (台)	大型車 混入率 (%)	時間 係数 (%)	二輪車 (台)	乗用車 (台)	バス (台)	小型 貨物車 (台)	大型 貨物車 (台)	合計 (台)	大型車 混入率 (%)	時間 係数 (%)	二輪車 (台)
7:00- 8:00	15	0	6	5	26	19.2	2.4	3	191	3	64	23	281	9.3	5.0	42
8:00- 9:00	24	0	4	6	34	17.6	3.2	1	226	6	57	22	311	9.0	5.5	39
9:00-10:00	67	1	14	13	95	14.7	8.9	2	231	11	67	53	362	17.7	6.4	24
10:00-11:00	87	2	18	5	112	6.3	10.5	1	257	6	79	36	378	11.1	6.7	17
11:00-12:00	109	1	16	9	135	7.4	12.6	2	392	7	75	49	523	10.7	9.3	21
12:00-13:00	82	1	10	5	98	6.1	9.2	1	402	5	38	28	473	7.0	8.4	27
13:00-14:00	74	2	20	11	107	12.1	10.0	8	406	7	86	41	540	8.9	9.6	22
14:00-15:00	117	3	12	6	138	6.5	12.9	2	439	10	78	22	549	5.8	9.8	23
15:00-16:00	77	1	8	2	88	3.4	8.2	2	373	10	78	22	483	6.6	8.6	25
16:00-17:00	91	1	12	3	107	3.7	10.0	1	445	8	77	21	551	5.3	9.8	39
17:00-18:00	77	3	5	3	88	6.8	8.2	1	572	11	54	11	648	3.4	11.5	37
18:00-19:00	41	0	1	0	42	0.0	3.9	0	465	10	43	5	523	2.9	9.3	30
全時間合計	861	15	126	68	1070	7.8	100.0	24	4399	94	796	333	5622	7.6	100.0	346

方向別自動車交通量調査表

調査地点 : No.71 Y-102 出崎橋

調査年月日 : 令和 4年 1月18日(火) 天候:晴れ

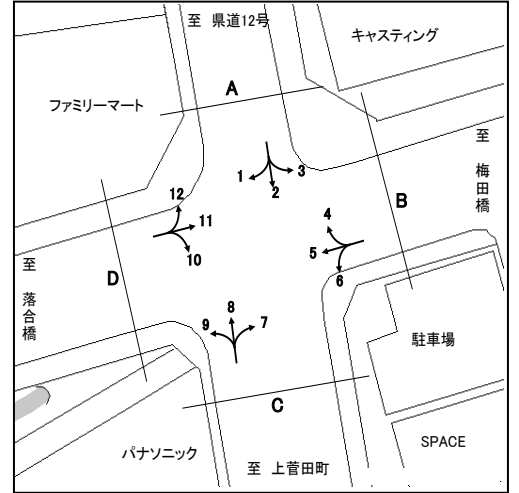

方向 種別 時間帯	4								5							
	乗用車 (台)	バス (台)	小型 貨物車 (台)	大型 貨物車 (台)	合計 (台)	大型車 混入率 (%)	時間 係数 (%)	二輪車 (台)	乗用車 (台)	バス (台)	小型 貨物車 (台)	大型 貨物車 (台)	合計 (台)	大型車 混入率 (%)	時間 係数 (%)	二輪車 (台)
7:00- 8:00	19	0	2	5	26	19.2	4.6	2	271	0	105	92	468	19.7	7.7	53
8:00- 9:00	16	0	17	8	41	19.5	7.2	0	230	3	133	198	564	35.6	9.3	33
9:00-10:00	31	1	14	10	56	19.6	9.8	0	178	4	110	151	443	35.0	7.3	11
10:00-11:00	48	1	19	7	75	10.7	13.2	0	176	0	108	154	438	35.2	7.2	15
11:00-12:00	23	0	13	8	44	18.2	7.7	0	216	4	97	117	434	27.9	7.2	14
12:00-13:00	40	0	10	3	53	5.7	9.3	1	291	1	82	75	449	16.9	7.4	17
13:00-14:00	52	1	11	12	76	17.1	13.3	3	257	4	98	85	444	20.0	7.3	17
14:00-15:00	31	1	7	3	42	9.5	7.4	0	309	1	81	80	471	17.2	7.8	19
15:00-16:00	42	1	9	9	61	16.4	10.7	1	281	4	122	109	516	21.9	8.5	19
16:00-17:00	42	0	3	0	45	0.0	7.9	0	307	1	99	116	523	22.4	8.6	19
17:00-18:00	20	1	3	6	30	23.3	5.3	1	452	2	55	90	599	15.4	9.9	30
18:00-19:00	16	0	2	3	21	14.3	3.7	1	528	0	43	134	705	19.0	11.6	68
全時間合計	380	6	110	74	570	14.0	100.0	9	3496	24	1133	1401	6054	23.5	100.0	315

方向 種別 時間帯	6								B 合計 (4+ 5+ 6)							
	乗用車 (台)	バス (台)	小型 貨物車 (台)	大型 貨物車 (台)	合計 (台)	大型車 混入率 (%)	時間 係数 (%)	二輪車 (台)	乗用車 (台)	バス (台)	小型 貨物車 (台)	大型 貨物車 (台)	合計 (台)	大型車 混入率 (%)	時間 係数 (%)	二輪車 (台)
7:00- 8:00	112	0	29	21	162	13.0	6.5	17	402	0	136	118	656	18.0	7.2	72
8:00- 9:00	126	1	35	26	188	14.4	7.5	8	372	4	185	232	793	29.8	8.7	41
9:00-10:00	94	4	34	25	157	18.5	6.3	13	303	9	158	186	656	29.7	7.2	24
10:00-11:00	105	2	33	18	158	12.7	6.3	11	329	3	160	179	671	27.1	7.4	26
11:00-12:00	154	0	28	24	206	11.7	8.2	4	393	4	138	149	684	22.4	7.5	18
12:00-13:00	171	0	32	9	212	4.2	8.5	10	502	1	124	87	714	12.3	7.8	28
13:00-14:00	157	1	30	16	204	8.3	8.2	10	466	6	139	113	724	16.4	7.9	30
14:00-15:00	116	1	22	15	154	10.4	6.2	4	456	3	110	98	667	15.1	7.3	23
15:00-16:00	195	0	44	16	255	6.3	10.2	19	518	5	175	134	832	16.7	9.1	39
16:00-17:00	181	3	28	17	229	8.7	9.1	13	530	4	130	133	797	17.2	8.7	32
17:00-18:00	190	2	32	25	249	10.8	9.9	24	662	5	90	121	878	14.4	9.6	55
18:00-19:00	266	0	44	19	329	5.8	13.1	34	810	0	89	156	1055	14.8	11.6	103
全時間合計	1867	14	391	231	2503	9.8	100.0	167	5743	44	1634	1706	9127	19.2	100.0	491

方向別自動車交通量調査表

調査地点 : No.71 Y-102 出崎橋

調査年月日 : 令和 4年 1月18日(火) 天候:晴れ

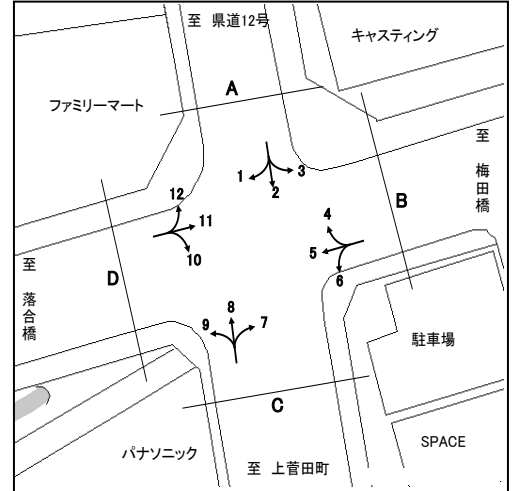

方向 種別 時間帯	7								8							
	乗用車 (台)	バス (台)	小型 貨物車 (台)	大型 貨物車 (台)	合計 (台)	大型車 混入率 (%)	時間 係数 (%)	二輪車 (台)	乗用車 (台)	バス (台)	小型 貨物車 (台)	大型 貨物車 (台)	合計 (台)	大型車 混入率 (%)	時間 係数 (%)	二輪車 (台)
7:00- 8:00	271	1	67	47	386	12.4	11.7	56	277	6	84	22	389	7.2	11.3	65
8:00- 9:00	252	0	63	45	360	12.5	11.0	35	322	4	68	33	427	8.7	12.5	57
9:00-10:00	232	3	37	47	319	15.7	9.7	12	203	6	46	36	291	14.4	8.5	34
10:00-11:00	295	2	49	31	377	8.8	11.5	13	230	2	72	28	332	9.0	9.7	16
11:00-12:00	195	3	22	49	269	19.3	8.2	9	162	4	45	38	249	16.9	7.3	16
12:00-13:00	155	3	28	64	250	26.8	7.6	6	150	1	26	16	193	8.8	5.6	12
13:00-14:00	141	2	25	24	192	13.5	5.8	4	153	2	41	29	225	13.8	6.6	12
14:00-15:00	171	1	37	38	247	15.8	7.5	3	159	1	58	33	251	13.5	7.3	17
15:00-16:00	183	3	29	33	248	14.5	7.5	17	150	9	64	22	245	12.7	7.1	14
16:00-17:00	223	3	35	20	281	8.2	8.6	13	200	3	47	21	271	8.9	7.9	13
17:00-18:00	138	2	35	13	188	8.0	5.7	18	242	4	64	7	317	3.5	9.2	27
18:00-19:00	135	2	24	8	169	5.9	5.1	8	185	2	48	4	239	2.5	7.0	31
全時間合計	2391	25	451	419	3286	13.5	100.0	194	2433	44	663	289	3429	9.7	100.0	314

方向 種別 時間帯	9								C 合計 (7+ 8+ 9)							
	乗用車 (台)	バス (台)	小型 貨物車 (台)	大型 貨物車 (台)	合計 (台)	大型車 混入率 (%)	時間 係数 (%)	二輪車 (台)	乗用車 (台)	バス (台)	小型 貨物車 (台)	大型 貨物車 (台)	合計 (台)	大型車 混入率 (%)	時間 係数 (%)	二輪車 (台)
7:00- 8:00	66	0	12	1	79	1.3	9.9	18	614	7	163	70	854	9.0	11.4	139
8:00- 9:00	67	1	19	11	98	12.2	12.3	37	641	5	150	89	885	10.6	11.8	129
9:00-10:00	30	1	20	16	67	25.4	8.4	4	465	10	103	99	677	16.1	9.0	50
10:00-11:00	25	2	18	22	67	35.8	8.4	1	550	6	139	81	776	11.2	10.3	30
11:00-12:00	29	2	7	14	52	30.8	6.5	12	386	9	74	101	570	19.3	7.6	37
12:00-13:00	29	0	8	7	44	15.9	5.5	2	334	4	62	87	487	18.7	6.5	20
13:00-14:00	44	4	15	26	89	33.7	11.2	5	338	8	81	79	506	17.2	6.7	21
14:00-15:00	28	4	19	12	63	25.4	7.9	9	358	6	114	83	561	15.9	7.5	29
15:00-16:00	27	2	21	13	63	23.8	7.9	7	360	14	114	68	556	14.7	7.4	38
16:00-17:00	44	0	18	11	73	15.1	9.2	5	467	6	100	52	625	9.3	8.3	31
17:00-18:00	29	0	13	7	49	14.3	6.2	10	409	6	112	27	554	6.0	7.4	55
18:00-19:00	36	0	8	6	50	12.0	6.3	6	356	4	80	18	458	4.8	6.1	45
全時間合計	454	16	178	146	794	20.4	100.0	116	5278	85	1292	854	7509	12.5	100.0	624

方向別自動車交通量調査表

調査地点 : No.71 Y-102 出崎橋

調査年月日 : 令和 4年 1月18日(火) 天候:晴れ

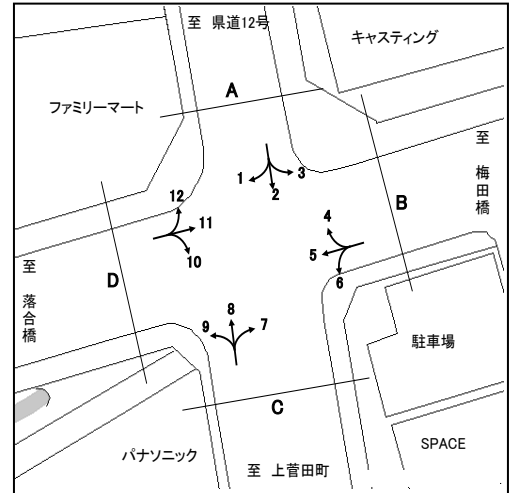

方向 種別 時間帯	10								11							
	乗用車 (台)	バス (台)	小型 貨物車 (台)	大型 貨物車 (台)	合計 (台)	大型車 混入率 (%)	時間 係数 (%)	二輪車 (台)	乗用車 (台)	バス (台)	小型 貨物車 (台)	大型 貨物車 (台)	合計 (台)	大型車 混入率 (%)	時間 係数 (%)	二輪車 (台)
7:00- 8:00	43	0	21	7	71	9.9	7.2	7	429	2	165	69	665	10.7	9.9	110
8:00- 9:00	27	0	11	9	47	19.1	4.8	6	358	0	132	104	594	17.5	8.9	80
9:00-10:00	31	0	32	20	83	24.1	8.4	3	373	1	114	114	602	19.1	9.0	38
10:00-11:00	47	0	24	11	82	13.4	8.3	2	455	0	110	85	650	13.1	9.7	16
11:00-12:00	41	0	14	5	60	8.3	6.1	2	391	0	108	95	594	16.0	8.9	13
12:00-13:00	40	0	13	7	60	11.7	6.1	3	346	0	79	59	484	12.2	7.2	17
13:00-14:00	94	1	29	18	142	13.4	14.4	8	330	2	88	68	488	14.3	7.3	11
14:00-15:00	44	0	16	5	65	7.7	6.6	3	335	0	111	63	509	12.4	7.6	24
15:00-16:00	52	1	17	6	76	9.2	7.7	9	359	0	104	70	533	13.1	8.0	14
16:00-17:00	56	0	14	2	72	2.8	7.3	4	323	2	130	45	500	9.4	7.5	28
17:00-18:00	90	0	13	3	106	2.8	10.8	21	409	3	99	42	553	8.1	8.3	53
18:00-19:00	107	0	13	2	122	1.6	12.4	12	427	4	62	21	514	4.9	7.7	36
全時間合計	672	2	217	95	986	9.8	100.0	80	4535	14	1302	835	6686	12.7	100.0	440

方向 種別 時間帯	12								D 合計 (10+11+12)							
	乗用車 (台)	バス (台)	小型 貨物車 (台)	大型 貨物車 (台)	合計 (台)	大型車 混入率 (%)	時間 係数 (%)	二輪車 (台)	乗用車 (台)	バス (台)	小型 貨物車 (台)	大型 貨物車 (台)	合計 (台)	大型車 混入率 (%)	時間 係数 (%)	二輪車 (台)
7:00- 8:00	9	0	3	4	16	25.0	3.7	1	481	2	189	80	752	10.9	9.3	118
8:00- 9:00	10	0	3	5	18	27.8	4.2	0	395	0	146	118	659	17.9	8.1	86
9:00-10:00	21	0	6	6	33	18.2	7.6	0	425	1	152	140	718	19.6	8.9	41
10:00-11:00	29	0	7	5	41	12.2	9.5	0	531	0	141	101	773	13.1	9.5	18
11:00-12:00	34	0	7	5	46	10.9	10.6	2	466	0	129	105	700	15.0	8.6	17
12:00-13:00	54	0	9	8	71	11.3	16.4	2	440	0	101	74	615	12.0	7.6	22
13:00-14:00	30	0	2	0	32	0.0	7.4	0	454	3	119	86	662	13.4	8.2	19
14:00-15:00	30	0	7	7	44	15.9	10.2	1	409	0	134	75	618	12.1	7.6	28
15:00-16:00	36	0	11	4	51	7.8	11.8	2	447	1	132	80	660	12.3	8.1	25
16:00-17:00	17	0	7	1	25	4.0	5.8	1	396	2	151	48	597	8.4	7.4	33
17:00-18:00	15	0	4	2	21	9.5	4.9	1	514	3	116	47	680	7.4	8.4	75
18:00-19:00	32	0	1	1	34	2.9	7.9	3	566	4	76	24	670	4.2	8.3	51
全時間合計	317	0	67	48	432	11.1	100.0	13	5524	16	1586	978	8104	12.3	100.0	533

方向別自動車交通量調査表

調査地点 : No.72 Y-104 東山田スポーツ会館前

調査年月日 : 令和 4年 1月12日(水) 天候:晴れ

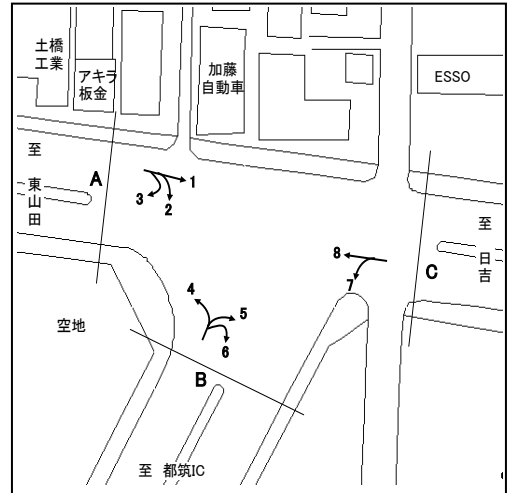

方向 種別 時間帯	1								2							
	乗用車 (台)	バス (台)	小型 貨物車 (台)	大型 貨物車 (台)	合計 (台)	大型車 混入率 (%)	時間 係数 (%)	二輪車 (台)	乗用車 (台)	バス (台)	小型 貨物車 (台)	大型 貨物車 (台)	合計 (台)	大型車 混入率 (%)	時間 係数 (%)	二輪車 (台)
7:00-8:00	562	5	212	67	846	8.5	10.8	101	359	5	133	31	528	6.8	10.5	20
8:00-9:00	533	14	158	54	759	9.0	9.6	59	337	4	99	28	468	6.8	9.3	18
9:00-10:00	506	7	169	78	760	11.2	9.7	44	362	4	111	40	517	8.5	10.2	15
10:00-11:00	349	10	139	76	574	15.0	7.3	26	231	3	84	49	367	14.2	7.3	14
11:00-12:00	333	6	118	78	535	15.7	6.8	26	270	3	82	54	409	13.9	8.1	17
12:00-13:00	377	12	81	39	509	10.0	6.5	41	263	4	71	37	375	10.9	7.4	8
13:00-14:00	465	13	144	48	670	9.1	8.5	42	251	3	93	48	395	12.9	7.8	5
14:00-15:00	440	9	135	35	619	7.1	7.9	28	222	4	105	40	371	11.9	7.3	9
15:00-16:00	440	7	144	27	618	5.5	7.9	22	293	2	94	30	419	7.6	8.3	13
16:00-17:00	452	10	131	25	618	5.7	7.9	37	270	3	108	24	405	6.7	8.0	8
17:00-18:00	468	19	167	22	676	6.1	8.6	44	278	7	136	24	445	7.0	8.8	10
18:00-19:00	564	6	90	24	684	4.4	8.7	56	266	4	66	13	349	4.9	6.9	9
全時間合計	5489	118	1688	573	7868	8.8	100.0	526	3402	46	1182	418	5048	9.2	100.0	146

方向 種別 時間帯	3								A 合計 (1+2+3)							
	乗用車 (台)	バス (台)	小型 貨物車 (台)	大型 貨物車 (台)	合計 (台)	大型車 混入率 (%)	時間 係数 (%)	二輪車 (台)	乗用車 (台)	バス (台)	小型 貨物車 (台)	大型 貨物車 (台)	合計 (台)	大型車 混入率 (%)	時間 係数 (%)	二輪車 (台)
7:00-8:00	1	0	0	0	1	0.0	100.0	0	922	10	345	98	1375	7.9	10.6	121
8:00-9:00	0	0	0	0	0	0.0	0.0	0	870	18	257	82	1227	8.1	9.5	77
9:00-10:00	0	0	0	0	0	0.0	0.0	0	868	11	280	118	1277	10.1	9.9	59
10:00-11:00	0	0	0	0	0	0.0	0.0	0	580	13	223	125	941	14.7	7.3	40
11:00-12:00	0	0	0	0	0	0.0	0.0	0	603	9	200	132	944	14.9	7.3	43
12:00-13:00	0	0	0	0	0	0.0	0.0	0	640	16	152	76	884	10.4	6.8	49
13:00-14:00	0	0	0	0	0	0.0	0.0	0	716	16	237	96	1065	10.5	8.2	47
14:00-15:00	0	0	0	0	0	0.0	0.0	0	662	13	240	75	990	8.9	7.7	37
15:00-16:00	0	0	0	0	0	0.0	0.0	0	733	9	238	57	1037	6.4	8.0	35
16:00-17:00	0	0	0	0	0	0.0	0.0	0	722	13	239	49	1023	6.1	7.9	45
17:00-18:00	0	0	0	0	0	0.0	0.0	0	746	26	303	46	1121	6.4	8.7	54
18:00-19:00	0	0	0	0	0	0.0	0.0	0	830	10	156	37	1033	4.5	8.0	65
全時間合計	1	0	0	0	1	0.0	100.0	0	8892	164	2870	991	12917	8.9	100.0	672

方向別自動車交通量調査表

調査地点 : No.72 Y-104 東山田スポーツ会館前

調査年月日 : 令和 4年 1月12日(水) 天候:晴れ

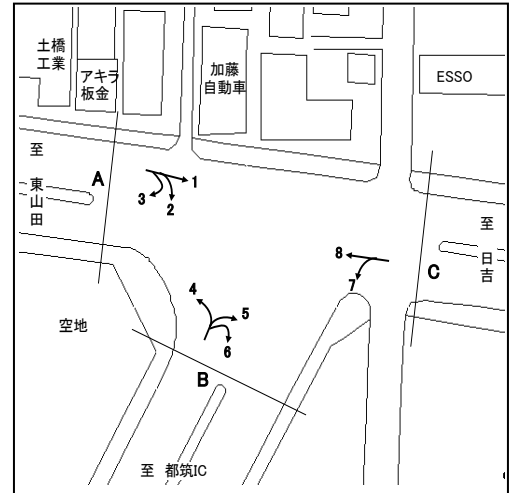

方向 種別 時間帯	4								5							
	乗用車 (台)	バス (台)	小型 貨物車 (台)	大型 貨物車 (台)	合計 (台)	大型車 混入率 (%)	時間 係数 (%)	二輪車 (台)	乗用車 (台)	バス (台)	小型 貨物車 (台)	大型 貨物車 (台)	合計 (台)	大型車 混入率 (%)	時間 係数 (%)	二輪車 (台)
7:00- 8:00	196	8	136	44	384	13.5	7.6	13	282	8	123	47	460	12.0	9.4	30
8:00- 9:00	225	6	157	47	435	12.2	8.6	4	298	1	118	51	468	11.1	9.5	18
9:00-10:00	238	3	121	57	419	14.3	8.3	9	258	3	136	60	457	13.8	9.3	16
10:00-11:00	218	3	112	52	385	14.3	7.6	3	197	0	101	52	350	14.9	7.1	13
11:00-12:00	200	6	90	51	347	16.4	6.9	6	210	0	106	59	375	15.7	7.6	8
12:00-13:00	232	4	83	43	362	13.0	7.2	12	215	1	76	35	327	11.0	6.6	15
13:00-14:00	231	4	91	41	367	12.3	7.3	10	196	0	90	46	332	13.9	6.8	16
14:00-15:00	284	2	94	43	423	10.6	8.4	8	231	0	117	36	384	9.4	7.8	10
15:00-16:00	286	4	90	34	414	9.2	8.2	12	225	0	125	41	391	10.5	8.0	5
16:00-17:00	303	6	105	34	448	8.9	8.9	13	246	0	113	31	390	7.9	7.9	18
17:00-18:00	356	6	123	38	523	8.4	10.4	14	352	3	135	17	507	3.9	10.3	42
18:00-19:00	380	8	125	22	535	5.6	10.6	15	360	0	96	21	477	4.4	9.7	26
全時間合計	3149	60	1327	506	5042	11.2	100.0	119	3070	16	1336	496	4918	10.4	100.0	217

方向 種別 時間帯	6								B 合計 (4+ 5+ 6)							
	乗用車 (台)	バス (台)	小型 貨物車 (台)	大型 貨物車 (台)	合計 (台)	大型車 混入率 (%)	時間 係数 (%)	二輪車 (台)	乗用車 (台)	バス (台)	小型 貨物車 (台)	大型 貨物車 (台)	合計 (台)	大型車 混入率 (%)	時間 係数 (%)	二輪車 (台)
7:00- 8:00	0	0	3	0	3	0.0	60.0	0	478	16	262	91	847	12.6	8.5	43
8:00- 9:00	0	0	1	0	1	0.0	20.0	0	523	7	276	98	904	11.6	9.1	22
9:00-10:00	0	0	0	0	0	0.0	0.0	0	496	6	257	117	876	14.0	8.8	25
10:00-11:00	0	0	0	0	0	0.0	0.0	0	415	3	213	104	735	14.6	7.4	16
11:00-12:00	0	0	0	0	0	0.0	0.0	0	410	6	196	110	722	16.1	7.2	14
12:00-13:00	0	0	0	0	0	0.0	0.0	0	447	5	159	78	689	12.0	6.9	27
13:00-14:00	1	0	0	0	1	0.0	20.0	0	428	4	181	87	700	13.0	7.0	26
14:00-15:00	0	0	0	0	0	0.0	0.0	0	515	2	211	79	807	10.0	8.1	18
15:00-16:00	0	0	0	0	0	0.0	0.0	0	511	4	215	75	805	9.8	8.1	17
16:00-17:00	0	0	0	0	0	0.0	0.0	0	549	6	218	65	838	8.5	8.4	31
17:00-18:00	0	0	0	0	0	0.0	0.0	0	708	9	258	55	1030	6.2	10.3	56
18:00-19:00	0	0	0	0	0	0.0	0.0	0	740	8	221	43	1012	5.0	10.2	41
全時間合計	1	0	4	0	5	0.0	100.0	0	6220	76	2667	1002	9965	10.8	100.0	336

方向別自動車交通量調査表

調査地点 : No.72 Y-104 東山田スポーツ会館前

調査年月日 : 令和 4年 1月12日(水) 天候:晴れ

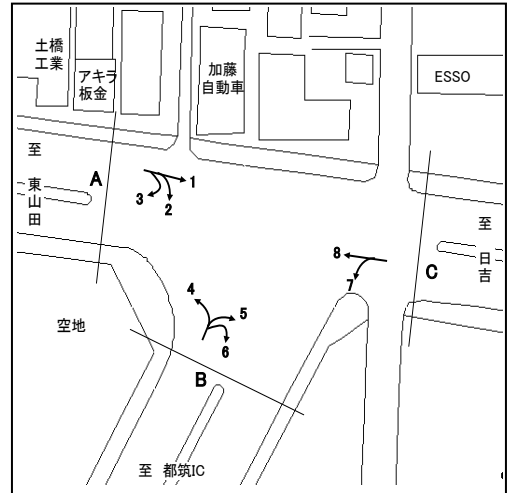

方向 種別 時間帯	7								8							
	乗用車 (台)	バス (台)	小型 貨物車 (台)	大型 貨物車 (台)	合計 (台)	大型車 混入率 (%)	時間 係数 (%)	二輪車 (台)	乗用車 (台)	バス (台)	小型 貨物車 (台)	大型 貨物車 (台)	合計 (台)	大型車 混入率 (%)	時間 係数 (%)	二輪車 (台)
7:00-8:00	278	1	120	22	421	5.5	10.0	29	404	6	194	60	664	9.9	7.9	69
8:00-9:00	261	1	99	39	400	10.0	9.5	23	443	10	171	59	683	10.1	8.1	47
9:00-10:00	217	4	70	38	329	12.8	7.8	9	481	12	139	74	706	12.2	8.4	44
10:00-11:00	220	3	98	51	372	14.5	8.8	12	486	12	138	74	710	12.1	8.4	32
11:00-12:00	188	0	103	40	331	12.1	7.8	10	392	8	138	64	602	12.0	7.2	36
12:00-13:00	179	2	87	35	303	12.2	7.2	11	407	11	122	56	596	11.2	7.1	30
13:00-14:00	179	0	101	36	316	11.4	7.5	8	470	8	164	53	695	8.8	8.3	29
14:00-15:00	192	2	120	45	359	13.1	8.5	10	450	4	151	52	657	8.5	7.8	27
15:00-16:00	219	0	125	39	383	10.2	9.1	11	456	9	164	53	682	9.1	8.1	33
16:00-17:00	220	1	106	32	359	9.2	8.5	12	503	4	202	35	744	5.2	8.8	30
17:00-18:00	232	0	129	6	367	1.6	8.7	17	648	10	171	38	867	5.5	10.3	81
18:00-19:00	203	2	74	5	284	2.5	6.7	20	661	8	112	21	802	3.6	9.5	66
全時間合計	2588	16	1232	388	4224	9.6	100.0	172	5801	102	1866	639	8408	8.8	100.0	524

方向 種別 時間帯									C 合計 (7+8)							
	乗用車 (台)	バス (台)	小型 貨物車 (台)	大型 貨物車 (台)	合計 (台)	大型車 混入率 (%)	時間 係数 (%)	二輪車 (台)	乗用車 (台)	バス (台)	小型 貨物車 (台)	大型 貨物車 (台)	合計 (台)	大型車 混入率 (%)	時間 係数 (%)	二輪車 (台)
7:00-8:00									682	7	314	82	1085	8.2	8.6	98
8:00-9:00									704	11	270	98	1083	10.1	8.6	70
9:00-10:00									698	16	209	112	1035	12.4	8.2	53
10:00-11:00									706	15	236	125	1082	12.9	8.6	44
11:00-12:00									580	8	241	104	933	12.0	7.4	46
12:00-13:00									586	13	209	91	899	11.6	7.1	41
13:00-14:00									649	8	265	89	1011	9.6	8.0	37
14:00-15:00									642	6	271	97	1016	10.1	8.0	37
15:00-16:00									675	9	289	92	1065	9.5	8.4	44
16:00-17:00									723	5	308	67	1103	6.5	8.7	42
17:00-18:00									880	10	300	44	1234	4.4	9.8	98
18:00-19:00									864	10	186	26	1086	3.3	8.6	86
全時間合計									8389	118	3098	1027	12632	9.1	100.0	696

自動車交通量調査結果集計表

調査年月日 令和 3年 12月 8日 (水)
調査時間 7:00~19:00 (12時間)
天候 雨
調査地点 整理No. 73 日ノ出町 [Y-128]

調査方向案内図

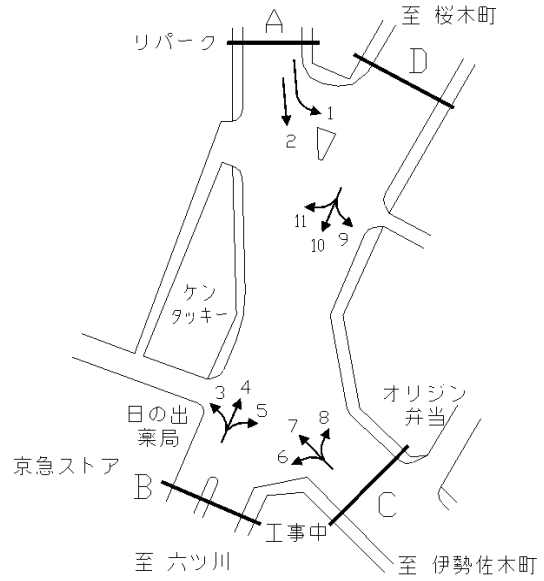

方向 種別	1										方向 種別	2									
	乗用車 [台]	バス [台]	小型 貨物 [台]	大型 貨物 [台]	小型車 計 [台]	大型車 計 [台]	合計 [台]	大型車 混入率 [%]	時間 比率 [%]	自動 二輪車 [台]		乗用車 [台]	バス [台]	小型 貨物 [台]	大型 貨物 [台]	小型車 計 [台]	大型車 計 [台]	合計 [台]	大型車 混入率 [%]	時間 比率 [%]	自動 二輪車 [台]
7:00~8:00	10	3	0	1	10	4	14	28.6	9.5	0	7:00~8:00	140	5	20	15	160	20	180	11.1	6.4	13
8:00~9:00	12	2	0	1	12	3	15	20.0	10.1	1	8:00~9:00	165	2	26	11	191	13	204	6.4	7.3	8
9:00~10:00	17	4	4	4	21	8	29	27.6	19.6	2	9:00~10:00	195	4	29	18	224	22	246	8.9	8.8	13
10:00~11:00	16	2	5	3	21	5	26	19.2	17.6	1	10:00~11:00	227	5	26	11	253	16	269	5.9	9.6	11
11:00~12:00	6	1	2	1	8	2	10	20.0	6.8	0	11:00~12:00	177	2	42	15	219	17	236	7.2	8.4	9
12:00~13:00	4	2	0	1	4	3	7	42.9	4.7	1	12:00~13:00	150	5	53	27	203	32	235	13.6	8.4	11
13:00~14:00	2	0	0	0	2	0	2	0.0	1.4	1	13:00~14:00	165	4	55	13	220	17	237	7.2	8.5	15
14:00~15:00	8	3	4	0	12	3	15	20.0	10.1	1	14:00~15:00	176	4	72	10	248	14	262	5.3	9.4	10
15:00~16:00	6	3	0	1	6	4	10	40.0	6.8	0	15:00~16:00	150	6	59	10	209	16	225	7.1	8.1	8
16:00~17:00	1	1	0	0	1	1	2	50.0	1.4	0	16:00~17:00	159	5	52	6	211	11	222	5.0	7.9	9
17:00~18:00	4	2	1	0	5	2	7	28.6	4.7	1	17:00~18:00	194	5	40	11	234	16	250	6.4	9.0	14
18:00~19:00	8	2	1	0	9	2	11	18.2	7.4	0	18:00~19:00	171	8	44	4	215	12	227	5.3	8.1	23
12時間計	94	25	17	12	111	37	148	25.0	100.0	8	12時間計	2,069	55	518	151	2,587	206	2,793	7.4	100.0	144

方向 種別	3										方向 種別	4									
	乗用車 [台]	バス [台]	小型 貨物 [台]	大型 貨物 [台]	小型車 計 [台]	大型車 計 [台]	合計 [台]	大型車 混入率 [%]	時間 比率 [%]	自動 二輪車 [台]		乗用車 [台]	バス [台]	小型 貨物 [台]	大型 貨物 [台]	小型車 計 [台]	大型車 計 [台]	合計 [台]	大型車 混入率 [%]	時間 比率 [%]	自動 二輪車 [台]
7:00~8:00	101	0	54	3	155	3	158	1.9	9.5	8	7:00~8:00	413	6	188	26	601	32	633	5.1	11.4	68
8:00~9:00	137	0	50	5	187	5	192	2.6	11.6	13	8:00~9:00	449	5	105	23	554	28	582	4.8	10.4	52
9:00~10:00	104	2	40	7	144	9	153	5.9	9.2	5	9:00~10:00	368	3	92	24	460	27	487	5.5	8.7	35
10:00~11:00	95	1	26	6	121	7	128	5.5	7.7	3	10:00~11:00	316	1	78	21	394	22	416	5.3	7.5	16
11:00~12:00	85	0	29	9	114	9	123	7.3	7.4	5	11:00~12:00	332	1	74	8	406	9	415	2.2	7.4	17
12:00~13:00	120	0	12	3	132	3	135	2.2	8.1	9	12:00~13:00	422	2	19	11	441	13	454	2.9	8.1	23
13:00~14:00	93	0	32	13	125	13	138	9.4	8.3	3	13:00~14:00	265	2	40	18	305	20	325	6.2	5.8	15
14:00~15:00	103	0	15	0	118	0	118	0.0	7.1	10	14:00~15:00	411	5	34	12	445	17	462	3.7	8.3	20
15:00~16:00	96	0	24	1	120	1	121	0.8	7.3	6	15:00~16:00	309	2	57	11	366	13	379	3.4	6.8	14
16:00~17:00	122	0	18	0	140	0	140	0.0	8.4	6	16:00~17:00	557	3	21	3	578	6	584	1.0	10.5	19
17:00~18:00	98	0	20	0	118	0	118	0.0	7.1	6	17:00~18:00	338	2	48	6	386	8	394	2.0	7.1	24
18:00~19:00	121	0	14	0	135	0	135	0.0	8.1	9	18:00~19:00	415	3	19	3	434	6	440	1.4	7.9	23
12時間計	1,275	3	334	47	1,609	50	1,659	3.0	100.0	83	12時間計	4,595	35	775	166	5,370	201	5,571	3.6	100.0	326

自動車交通量調査結果集計表

調査年月日 令和 3年 12月 8日 (水)
調査時間 7:00~19:00 (12時間)
天候 雨
調査地点 整理No. 73 日ノ出町 [Y-128]

調査方向案内図

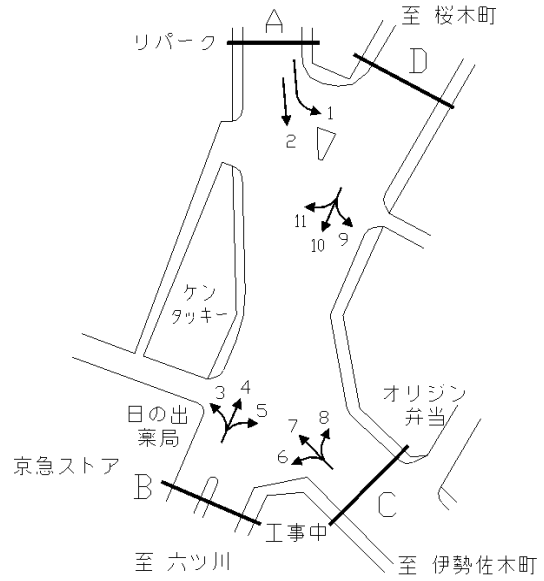

方向 種別	5										方向 種別	6									
	乗用車 [台]	バス [台]	小型 貨物 [台]	大型 貨物 [台]	小型車 計 [台]	大型車 計 [台]	合計 [台]	大型車 混入率 [%]	時間 比率 [%]	自動 二輪車 [台]		乗用車 [台]	バス [台]	小型 貨物 [台]	大型 貨物 [台]	小型車 計 [台]	大型車 計 [台]	合計 [台]	大型車 混入率 [%]	時間 比率 [%]	自動 二輪車 [台]
7:00~8:00	0	0	1	0	1	0	1	0.0	50.0	0	7:00~8:00	34	0	5	4	39	4	43	9.3	4.8	0
8:00~9:00	0	0	0	0	0	0	0	-	0.0	0	8:00~9:00	35	1	5	7	40	8	48	16.7	5.3	5
9:00~10:00	0	0	0	0	0	0	0	-	0.0	0	9:00~10:00	28	0	27	12	55	12	67	17.9	7.4	3
10:00~11:00	0	0	0	0	0	0	0	-	0.0	0	10:00~11:00	43	1	20	9	63	10	73	13.7	8.1	2
11:00~12:00	0	0	0	0	0	0	0	-	0.0	0	11:00~12:00	44	1	25	8	69	9	78	11.5	8.6	5
12:00~13:00	0	0	0	0	0	0	0	-	0.0	0	12:00~13:00	41	0	26	5	67	5	72	6.9	8.0	5
13:00~14:00	0	0	0	0	0	0	0	-	0.0	0	13:00~14:00	59	1	21	1	80	2	82	2.4	9.1	3
14:00~15:00	0	0	0	0	0	0	0	-	0.0	1	14:00~15:00	45	0	32	8	77	8	85	9.4	9.4	2
15:00~16:00	0	0	0	0	0	0	0	-	0.0	0	15:00~16:00	66	0	16	6	82	6	88	6.8	9.7	2
16:00~17:00	0	0	0	0	0	0	0	-	0.0	0	16:00~17:00	43	0	35	4	78	4	82	4.9	9.1	5
17:00~18:00	0	0	0	0	0	0	0	-	0.0	0	17:00~18:00	71	0	18	8	89	8	97	8.2	10.7	7
18:00~19:00	1	0	0	0	1	0	1	0.0	50.0	0	18:00~19:00	56	0	27	5	83	5	88	5.7	9.7	11
12時間計	1	0	1	0	2	0	2	0.0	100.0	1	12時間計	565	4	257	77	822	81	903	9.0	100.0	50
方向 種別	7										方向 種別	8									
	乗用車 [台]	バス [台]	小型 貨物 [台]	大型 貨物 [台]	小型車 計 [台]	大型車 計 [台]	合計 [台]	大型車 混入率 [%]	時間 比率 [%]	自動 二輪車 [台]		乗用車 [台]	バス [台]	小型 貨物 [台]	大型 貨物 [台]	小型車 計 [台]	大型車 計 [台]	合計 [台]	大型車 混入率 [%]	時間 比率 [%]	自動 二輪車 [台]
7:00~8:00	77	8	22	9	99	17	116	14.7	5.8	5	7:00~8:00	29	2	9	7	38	9	47	19.1	4.8	3
8:00~9:00	111	5	35	16	146	21	167	12.6	8.4	8	8:00~9:00	48	1	8	2	56	3	59	5.1	6.0	3
9:00~10:00	69	5	48	29	117	34	151	22.5	7.6	3	9:00~10:00	50	1	16	15	66	16	82	19.5	8.4	0
10:00~11:00	76	4	44	18	120	22	142	15.5	7.1	7	10:00~11:00	50	1	5	12	55	13	68	19.1	7.0	2
11:00~12:00	89	5	46	22	135	27	162	16.7	8.1	8	11:00~12:00	44	1	8	11	52	12	64	18.8	6.6	1
12:00~13:00	100	10	65	15	165	25	190	13.2	9.5	11	12:00~13:00	38	1	7	10	45	11	56	19.6	5.7	0
13:00~14:00	92	3	37	9	129	12	141	8.5	7.1	5	13:00~14:00	54	2	20	11	74	13	87	14.9	8.9	2
14:00~15:00	112	6	48	27	160	33	193	17.1	9.7	8	14:00~15:00	44	4	20	15	64	19	83	22.9	8.5	2
15:00~16:00	112	4	45	15	157	19	176	10.8	8.8	4	15:00~16:00	56	5	19	38	75	43	118	36.4	12.1	2
16:00~17:00	105	8	52	16	157	24	181	13.3	9.1	8	16:00~17:00	60	12	24	16	84	28	112	25.0	11.5	1
17:00~18:00	126	13	39	18	165	31	196	15.8	9.8	13	17:00~18:00	59	10	29	20	88	30	118	25.4	12.1	5
18:00~19:00	138	5	28	8	166	13	179	7.3	9.0	15	18:00~19:00	39	2	31	11	70	13	83	15.7	8.5	3
12時間計	1,207	76	509	202	1,716	278	1,994	13.9	100.0	95	12時間計	571	42	196	168	767	210	977	21.5	100.0	24

自動車交通量調査結果集計表

調査年月日 令和 4年 1月 25日 (火)
調査時間 7:00~19:00 (12時間)
天候 曇り 時々 晴れ
調査地点 整理No. 74 井土ヶ谷 [Y-129]

調査方向案内図

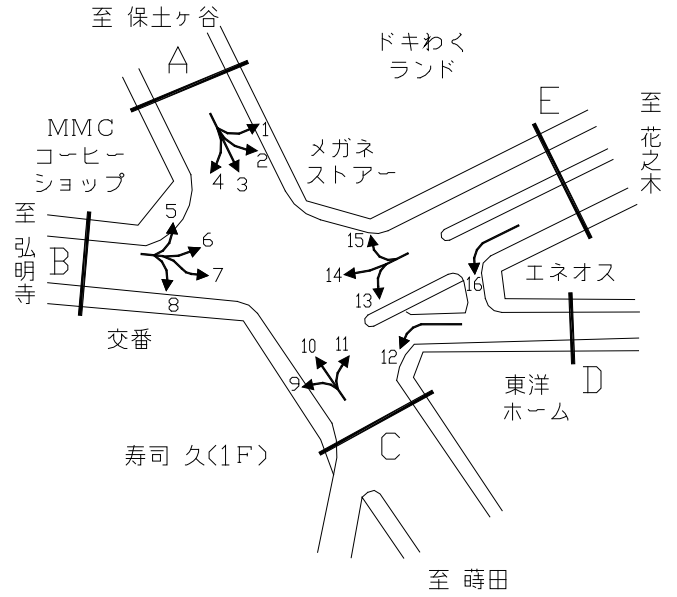

方向 種別	1										方向 種別	2									
	乗用車	バス	小型 貨物	大型 貨物	小型車 計	大型車 計	合計	大型車 混入率 [%]	時間 比率 [%]	自動 二輪車		乗用車	バス	小型 貨物	大型 貨物	小型車 計	大型車 計	合計	大型車 混入率 [%]	時間 比率 [%]	自動 二輪車
時間帯	[台]	[台]	[台]	[台]	[台]	[台]	[台]	[台]	[台]	[台]	時間帯	[台]	[台]	[台]	[台]	[台]	[台]	[台]	[台]	[台]	[台]
7:00~8:00	78	6	21	9	99	15	114	13.2	8.3	4	7:00~8:00	62	0	22	3	84	3	87	3.4	11.7	16
8:00~9:00	82	6	26	11	108	17	125	13.6	9.1	7	8:00~9:00	46	0	19	2	65	2	67	3.0	9.0	8
9:00~10:00	81	5	23	13	104	18	122	14.8	8.9	7	9:00~10:00	43	0	24	5	67	5	72	6.9	9.7	5
10:00~11:00	66	3	25	20	91	23	114	20.2	8.3	2	10:00~11:00	38	0	26	4	64	4	68	5.9	9.1	4
11:00~12:00	73	4	25	12	98	16	114	14.0	8.3	3	11:00~12:00	35	0	22	3	57	3	60	5.0	8.1	3
12:00~13:00	86	4	27	10	113	14	127	11.0	9.3	6	12:00~13:00	25	0	17	2	42	2	44	4.5	5.9	3
13:00~14:00	103	3	20	12	123	15	138	10.9	10.1	4	13:00~14:00	21	0	14	2	35	2	37	5.4	5.0	5
14:00~15:00	88	1	23	10	111	11	122	9.0	8.9	2	14:00~15:00	30	0	17	2	47	2	49	4.1	6.6	3
15:00~16:00	96	1	28	7	124	8	132	6.1	9.6	3	15:00~16:00	41	0	15	2	56	2	58	3.4	7.8	5
16:00~17:00	77	2	21	5	98	7	105	6.7	7.7	7	16:00~17:00	51	0	10	1	61	1	62	1.6	8.3	6
17:00~18:00	56	3	23	1	79	4	83	4.8	6.0	2	17:00~18:00	65	0	17	3	82	3	85	3.5	11.4	2
18:00~19:00	62	2	11	1	73	3	76	3.9	5.5	4	18:00~19:00	42	0	13	1	55	1	56	1.8	7.5	5
12時間計	948	40	273	111	1,221	151	1,372	11.0	100.0	51	12時間計	499	0	216	30	715	30	745	4.0	100.0	65

方向 種別	3										方向 種別	4									
	乗用車	バス	小型 貨物	大型 貨物	小型車 計	大型車 計	合計	大型車 混入率 [%]	時間 比率 [%]	自動 二輪車		乗用車	バス	小型 貨物	大型 貨物	小型車 計	大型車 計	合計	大型車 混入率 [%]	時間 比率 [%]	自動 二輪車
時間帯	[台]	[台]	[台]	[台]	[台]	[台]	[台]	[台]	[台]	[台]	時間帯	[台]	[台]	[台]	[台]	[台]	[台]	[台]	[台]	[台]	[台]
7:00~8:00	190	12	75	27	265	39	304	12.8	7.5	39	7:00~8:00	33	0	14	5	47	5	52	9.6	4.8	7
8:00~9:00	189	12	79	20	268	32	300	10.7	7.4	26	8:00~9:00	52	1	10	4	62	5	67	7.5	6.2	9
9:00~10:00	226	9	107	16	333	25	358	7.0	8.8	26	9:00~10:00	50	0	22	9	72	9	81	11.1	7.4	4
10:00~11:00	282	7	109	24	391	31	422	7.3	10.4	19	10:00~11:00	53	0	25	14	78	14	92	15.2	8.5	7
11:00~12:00	269	6	91	23	360	29	389	7.5	9.6	38	11:00~12:00	72	0	23	8	95	8	103	7.8	9.5	4
12:00~13:00	181	7	61	21	242	28	270	10.4	6.7	27	12:00~13:00	67	0	21	9	88	9	97	9.3	8.9	8
13:00~14:00	197	6	64	18	261	24	285	8.4	7.0	33	13:00~14:00	56	0	16	6	72	6	78	7.7	7.2	7
14:00~15:00	191	6	65	21	256	27	283	9.5	7.0	18	14:00~15:00	65	1	17	6	82	7	89	7.9	8.2	6
15:00~16:00	182	6	47	14	229	20	249	8.0	6.2	14	15:00~16:00	83	0	22	4	105	4	109	3.7	10.0	6
16:00~17:00	263	7	125	12	388	19	407	4.7	10.1	33	16:00~17:00	76	0	14	6	90	6	96	6.3	8.8	9
17:00~18:00	334	10	86	6	420	16	436	3.7	10.8	24	17:00~18:00	84	0	24	2	108	2	110	1.8	10.1	14
18:00~19:00	278	6	54	6	332	12	344	3.5	8.5	42	18:00~19:00	87	0	22	5	109	5	114	4.4	10.5	9
12時間計	2,782	94	963	208	3,745	302	4,047	7.5	100.0	339	12時間計	778	2	230	78	1,008	80	1,088	7.4	100.0	90

自動車交通量調査結果集計表

調査年月日 令和 4年 1月 25日 (火)
調査時間 7:00~19:00 (12時間)
天候 曇り 時々 晴れ
調査地点 整理No. 74 井土ヶ谷 [Y-129]

調査方向案内図

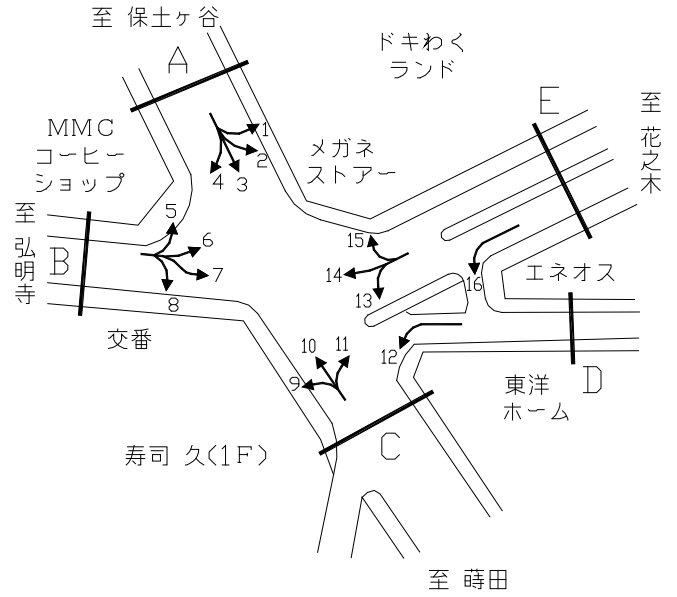

方向 種別	5										方向 種別	6									
	乗用車 [台]	バス [台]	小型 貨物 [台]	大型 貨物 [台]	小型車 計 [台]	大型車 計 [台]	合計 [台]	大型車 混入率 [%]	時間 比率 [%]	自動 二輪車 [台]		乗用車 [台]	バス [台]	小型 貨物 [台]	大型 貨物 [台]	小型車 計 [台]	大型車 計 [台]	合計 [台]	大型車 混入率 [%]	時間 比率 [%]	自動 二輪車 [台]
7:00~8:00	9	0	3	2	12	2	14	14.3	3.2	0	441	26	145	44	586	70	656	10.7	13.7	126	
8:00~9:00	23	0	4	2	27	2	29	6.9	6.7	5	421	22	121	30	542	52	594	8.8	12.4	122	
9:00~10:00	18	0	6	4	24	4	28	14.3	6.5	4	274	18	94	28	368	46	414	11.1	8.6	73	
10:00~11:00	23	0	10	4	33	4	37	10.8	8.6	4	268	11	79	26	347	37	384	9.6	8.0	67	
11:00~12:00	39	0	5	3	44	3	47	6.4	10.9	3	236	15	65	21	301	36	337	10.7	7.0	48	
12:00~13:00	30	0	10	3	40	3	43	7.0	10.0	4	237	16	63	15	300	31	331	9.4	6.9	39	
13:00~14:00	24	0	7	2	31	2	33	6.1	7.7	3	319	15	87	24	406	39	445	8.8	9.3	32	
14:00~15:00	28	0	9	5	37	5	42	11.9	9.7	4	312	15	106	15	418	30	448	6.7	9.3	56	
15:00~16:00	24	0	7	1	31	1	32	3.1	7.4	1	206	14	99	18	305	32	337	9.5	7.0	38	
16:00~17:00	37	0	11	0	48	0	48	0.0	11.1	4	172	18	63	13	235	31	266	11.7	5.5	44	
17:00~18:00	24	0	15	1	39	1	40	2.5	9.3	7	212	18	75	9	287	27	314	8.6	6.5	47	
18:00~19:00	26	0	11	1	37	1	38	2.6	8.8	4	210	18	44	2	254	20	274	7.3	5.7	54	
12時間計	305	0	98	28	403	28	431	6.5	100.0	43	3,308	206	1,041	245	4,349	451	4,800	9.4	100.0	746	

方向 種別	7										方向 種別	8									
	乗用車 [台]	バス [台]	小型 貨物 [台]	大型 貨物 [台]	小型車 計 [台]	大型車 計 [台]	合計 [台]	大型車 混入率 [%]	時間 比率 [%]	自動 二輪車 [台]		乗用車 [台]	バス [台]	小型 貨物 [台]	大型 貨物 [台]	小型車 計 [台]	大型車 計 [台]	合計 [台]	大型車 混入率 [%]	時間 比率 [%]	自動 二輪車 [台]
7:00~8:00	73	0	22	5	95	5	100	5.0	15.6	22	46	0	12	6	58	6	64	9.4	5.2	5	
8:00~9:00	47	1	27	4	74	5	79	6.3	12.3	13	54	0	18	8	72	8	80	10.0	6.4	1	
9:00~10:00	29	0	16	5	45	5	50	10.0	7.8	4	77	0	20	9	97	9	106	8.5	8.5	4	
10:00~11:00	24	0	8	3	32	3	35	8.6	5.5	8	73	0	26	8	99	8	107	7.5	8.6	11	
11:00~12:00	26	0	13	4	39	4	43	9.3	6.7	7	77	0	33	8	110	8	118	6.8	9.5	5	
12:00~13:00	35	0	9	3	44	3	47	6.4	7.3	9	54	0	13	8	67	8	75	10.7	6.0	10	
13:00~14:00	30	0	14	2	44	2	46	4.3	7.2	4	60	0	22	8	82	8	90	8.9	7.3	7	
14:00~15:00	48	1	23	2	71	3	74	4.1	11.6	6	72	0	22	4	94	4	98	4.1	7.9	10	
15:00~16:00	29	0	19	0	48	0	48	0.0	7.5	10	69	0	23	5	92	5	97	5.2	7.8	8	
16:00~17:00	26	0	8	0	34	0	34	0.0	5.3	7	113	0	36	4	149	4	153	2.6	12.3	16	
17:00~18:00	39	0	6	1	45	1	46	2.2	7.2	5	135	0	25	1	160	1	161	0.6	13.0	12	
18:00~19:00	32	0	6	0	38	0	38	0.0	5.9	6	68	0	24	0	92	0	92	0.0	7.4	7	
12時間計	438	2	171	29	609	31	640	4.8	100.0	101	898	0	274	69	1,172	69	1,241	5.6	100.0	96	

自動車交通量調査結果集計表

調査年月日 令和 4年 1月 25日 (火)
調査時間 7:00~19:00 (12時間)
天候 曇り 時々 晴れ
調査地点 整理No. 74 井土ヶ谷 [Y-129]

調査方向案内図

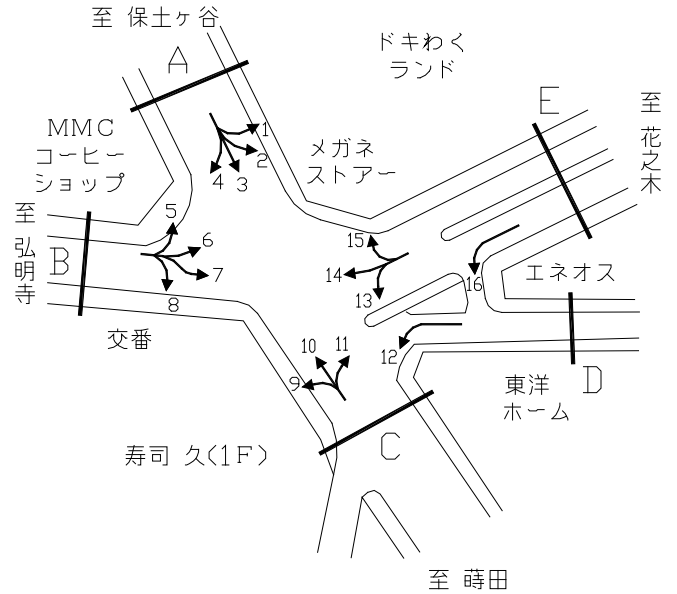

方向 種別	9										方向 種別	10									
	乗用車 [台]	バス [台]	小型 貨物 [台]	大型 貨物 [台]	小型車 計 [台]	大型車 計 [台]	合計 [台]	大型車 混入率 [%]	時間 比率 [%]	自動 二輪車 [台]		乗用車 [台]	バス [台]	小型 貨物 [台]	大型 貨物 [台]	小型車 計 [台]	大型車 計 [台]	合計 [台]	大型車 混入率 [%]	時間 比率 [%]	自動 二輪車 [台]
7:00~8:00	39	16	8	5	47	21	68	30.9	4.7	5	187	10	53	17	240	27	267	10.1	7.5	49	
8:00~9:00	53	13	25	12	78	25	103	24.3	7.1	7	192	13	68	14	260	27	287	9.4	8.1	46	
9:00~10:00	58	10	14	11	72	21	93	22.6	6.4	9	168	9	53	28	221	37	258	14.3	7.3	16	
10:00~11:00	81	7	30	16	111	23	134	17.2	9.2	15	166	6	68	23	234	29	263	11.0	7.4	16	
11:00~12:00	80	10	27	6	107	16	123	13.0	8.4	11	186	6	67	22	253	28	281	10.0	7.9	30	
12:00~13:00	76	9	22	10	98	19	117	16.2	8.0	7	195	6	66	16	261	22	283	7.8	8.0	59	
13:00~14:00	75	9	28	10	103	19	122	15.6	8.4	10	169	6	50	21	219	27	246	11.0	7.0	23	
14:00~15:00	88	11	37	8	125	19	144	13.2	9.9	9	193	10	72	32	265	42	307	13.7	8.7	21	
15:00~16:00	98	8	27	1	125	9	134	6.7	9.2	10	210	7	75	15	285	22	307	7.2	8.7	24	
16:00~17:00	109	12	27	2	136	14	150	9.3	10.3	16	229	9	70	12	299	21	320	6.6	9.0	46	
17:00~18:00	86	11	19	3	105	14	119	11.8	8.2	10	266	9	97	6	363	15	378	4.0	10.7	40	
18:00~19:00	110	16	23	2	133	18	151	11.9	10.4	8	256	11	69	6	325	17	342	5.0	9.7	44	
12時間計	953	132	287	86	1,240	218	1,458	15.0	100.0	117	2,417	102	808	212	3,225	314	3,539	8.9	100.0	414	
方向 種別	11										方向 種別	12									
時間帯	乗用車 [台]	バス [台]	小型 貨物 [台]	大型 貨物 [台]	小型車 計 [台]	大型車 計 [台]	合計 [台]	大型車 混入率 [%]	時間 比率 [%]	自動 二輪車 [台]	時間帯	乗用車 [台]	バス [台]	小型 貨物 [台]	大型 貨物 [台]	小型車 計 [台]	大型車 計 [台]	合計 [台]	大型車 混入率 [%]	時間 比率 [%]	自動 二輪車 [台]
7:00~8:00	80	0	24	9	104	9	113	8.0	10.2	5	0	0	1	0	1	0	1	0.0	0.9	0	
8:00~9:00	108	1	22	13	130	14	144	9.7	13.0	12	1	1	1	3	2	4	6	66.7	5.1	0	
9:00~10:00	66	1	15	7	81	8	89	9.0	8.0	10	9	0	3	1	12	1	13	7.7	11.1	4	
10:00~11:00	48	0	16	14	64	14	78	17.9	7.0	10	8	0	2	1	10	1	11	9.1	9.4	0	
11:00~12:00	52	0	18	9	70	9	79	11.4	7.1	8	3	0	1	1	4	1	5	20.0	4.3	3	
12:00~13:00	54	0	9	9	63	9	72	12.5	6.5	3	6	0	2	0	8	0	8	0.0	6.8	1	
13:00~14:00	60	0	26	6	86	6	92	6.5	8.3	7	8	0	4	0	12	0	12	0.0	10.3	2	
14:00~15:00	88	0	26	3	114	3	117	2.6	10.6	8	9	0	0	2	9	2	11	18.2	9.4	2	
15:00~16:00	63	0	19	6	82	6	88	6.8	7.9	5	5	0	0	0	5	0	5	0.0	4.3	0	
16:00~17:00	51	0	19	3	70	3	73	4.1	6.6	5	5	0	2	1	7	1	8	12.5	6.8	0	
17:00~18:00	71	0	17	3	88	3	91	3.3	8.2	4	17	0	4	0	21	0	21	0.0	17.9	0	
18:00~19:00	58	0	11	2	69	2	71	2.8	6.4	3	15	0	1	0	16	0	16	0.0	13.7	4	
12時間計	799	2	222	84	1,021	86	1,107	7.8	100.0	80	86	1	21	9	107	10	117	8.5	100.0	16	

自動車交通量調査結果集計表

調査年月日 令和 4年 1月 25日 (火)
調査時間 7:00~19:00 (12時間)
天候 曇り 時々 晴れ
調査地点 整理No. 74 井土ヶ谷 [Y-129]

調査方向案内図

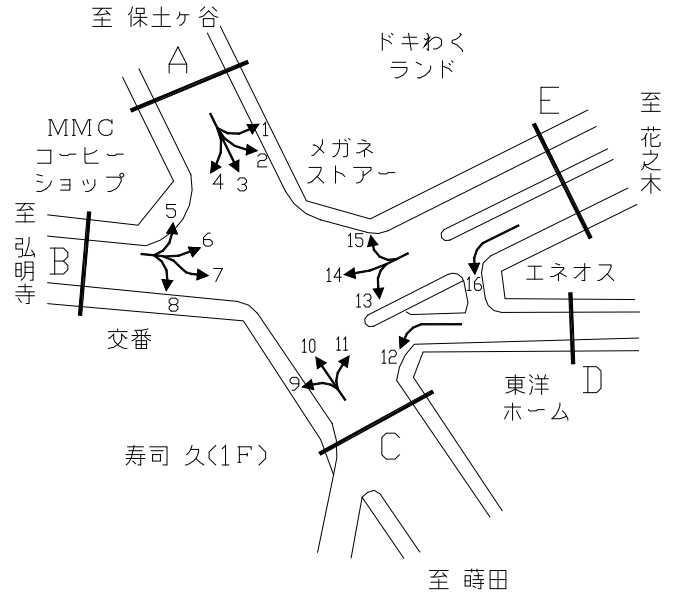

方向 種別	13									
	乗用車	バス	小型 貨物	大型 貨物	小型車 計	大型車 計	合計	大型車 混入率 [%]	時間 比率 [%]	自動 二輪車
時間帯	[台]	[台]	[台]	[台]	[台]	[台]	[台]	[%]	[%]	[台]
7:00~8:00	21	0	5	6	26	6	32	18.8	6.5	1
8:00~9:00	13	0	12	2	25	2	27	7.4	5.5	0
9:00~10:00	23	2	12	7	35	9	44	20.5	8.9	1
10:00~11:00	29	1	12	6	41	7	48	14.6	9.8	5
11:00~12:00	37	3	6	4	43	7	50	14.0	10.2	6
12:00~13:00	21	1	6	3	27	4	31	12.9	6.3	3
13:00~14:00	25	1	14	3	39	4	43	9.3	8.7	3
14:00~15:00	20	2	9	1	29	3	32	9.4	6.5	1
15:00~16:00	22	1	6	0	28	1	29	3.4	5.9	2
16:00~17:00	44	1	7	2	51	3	54	5.6	11.0	11
17:00~18:00	48	0	3	1	51	1	52	1.9	10.6	2
18:00~19:00	34	9	7	0	41	9	50	18.0	10.2	1
12時間計	337	21	99	35	436	56	492	11.4	100.0	36

方向 種別	14									
	乗用車	バス	小型 貨物	大型 貨物	小型車 計	大型車 計	合計	大型車 混入率 [%]	時間 比率 [%]	自動 二輪車
時間帯	[台]	[台]	[台]	[台]	[台]	[台]	[台]	[%]	[%]	[台]
7:00~8:00	165	3	58	15	223	18	241	7.5	5.8	37
8:00~9:00	184	7	59	41	243	48	291	16.5	7.0	31
9:00~10:00	195	6	64	45	259	51	310	16.5	7.4	27
10:00~11:00	187	5	73	35	260	40	300	13.3	7.2	27
11:00~12:00	209	5	84	32	293	37	330	11.2	7.9	46
12:00~13:00	215	5	66	20	281	25	306	8.2	7.4	46
13:00~14:00	250	6	83	32	333	38	371	10.2	8.9	39
14:00~15:00	287	4	82	24	369	28	397	7.1	9.5	41
15:00~16:00	322	5	89	16	411	21	432	4.9	10.4	56
16:00~17:00	268	7	92	20	360	27	387	7.0	9.3	63
17:00~18:00	309	5	81	4	390	9	399	2.3	9.6	90
18:00~19:00	301	5	82	10	383	15	398	3.8	9.6	94
12時間計	2,892	63	913	294	3,805	357	4,162	8.6	100.0	597

方向 種別	15									
	乗用車	バス	小型 貨物	大型 貨物	小型車 計	大型車 計	合計	大型車 混入率 [%]	時間 比率 [%]	自動 二輪車
時間帯	[台]	[台]	[台]	[台]	[台]	[台]	[台]	[%]	[%]	[台]
7:00~8:00	56	3	21	12	77	15	92	16.3	5.8	1
8:00~9:00	59	4	32	22	91	26	117	22.2	7.3	3
9:00~10:00	68	5	26	23	94	28	122	23.0	7.6	5
10:00~11:00	96	2	27	21	123	23	146	15.8	9.1	4
11:00~12:00	68	3	24	13	92	16	108	14.8	6.8	7
12:00~13:00	78	2	42	10	120	12	132	9.1	8.3	7
13:00~14:00	70	3	27	18	97	21	118	17.8	7.4	7
14:00~15:00	98	4	45	13	143	17	160	10.6	10.0	5
15:00~16:00	69	2	32	10	101	12	113	10.6	7.1	11
16:00~17:00	100	2	38	7	138	9	147	6.1	9.2	12
17:00~18:00	139	2	35	5	174	7	181	3.9	11.3	17
18:00~19:00	126	4	29	3	155	7	162	4.3	10.1	14
12時間計	1,027	36	378	157	1,405	193	1,598	12.1	100.0	93

方向 種別	16									
	乗用車	バス	小型 貨物	大型 貨物	小型車 計	大型車 計	合計	大型車 混入率 [%]	時間 比率 [%]	自動 二輪車
時間帯	[台]	[台]	[台]	[台]	[台]	[台]	[台]	[%]	[%]	[台]
7:00~8:00	0	0	1	1	1	1	2	50.0	11.8	0
8:00~9:00	1	0	0	0	1	0	1	0.0	5.9	0
9:00~10:00	0	0	0	0	0	0	0	-	0.0	0
10:00~11:00	1	0	0	0	1	0	1	0.0	5.9	0
11:00~12:00	2	0	0	0	2	0	2	0.0	11.8	0
12:00~13:00	0	0	1	0	1	0	1	0.0	5.9	0
13:00~14:00	1	0	1	0	2	0	2	0.0	11.8	1
14:00~15:00	0	0	1	0	1	0	1	0.0	5.9	0
15:00~16:00	0	0	0	0	0	0	0	-	0.0	0
16:00~17:00	3	0	2	0	5	0	5	0.0	29.4	0
17:00~18:00	1	0	0	0	1	0	1	0.0	5.9	0
18:00~19:00	0	0	1	0	1	0	1	0.0	5.9	1
12時間計	9	0	7	1	16	1	17	5.9	100.0	2

方向別自動車交通量調査表

調査地点 : No.75 Y-136 太尾堤

調査年月日 : 令和 4年 1月25日(火) 天候:晴れのち曇り

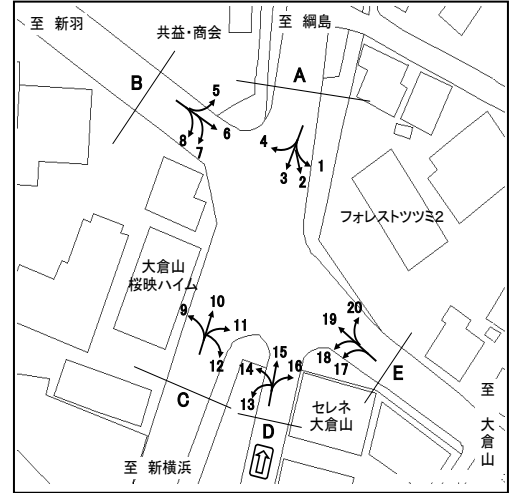

方向 種別 時間帯	1								2							
	乗用車 (台)	バス (台)	小型 貨物車 (台)	大型 貨物車 (台)	合計 (台)	大型車 混入率 (%)	時間 係数 (%)	二輪車 (台)	乗用車 (台)	バス (台)	小型 貨物車 (台)	大型 貨物車 (台)	合計 (台)	大型車 混入率 (%)	時間 係数 (%)	二輪車 (台)
7:00- 8:00	0	3	1	1	5	80.0	1.1	1	0	0	0	0	0	0.0	0.0	0
8:00- 9:00	0	5	0	0	5	100.0	1.1	0	0	0	0	0	0	0.0	0.0	0
9:00-10:00	47	4	21	5	77	11.7	16.7	1	6	1	9	1	17	11.8	15.3	0
10:00-11:00	48	3	9	4	64	10.9	13.9	7	6	0	4	0	10	0.0	9.0	2
11:00-12:00	41	3	13	8	65	16.9	14.1	7	7	0	4	2	13	15.4	11.7	1
12:00-13:00	41	3	7	4	55	12.7	11.9	3	12	0	3	0	15	0.0	13.5	0
13:00-14:00	2	2	2	0	6	33.3	1.3	2	0	0	0	0	0	0.0	0.0	0
14:00-15:00	6	3	1	0	10	30.0	2.2	1	0	0	0	0	0	0.0	0.0	0
15:00-16:00	4	2	1	0	7	28.6	1.5	0	0	0	0	0	0	0.0	0.0	0
16:00-17:00	1	2	0	0	3	66.7	0.6	1	0	0	0	0	0	0.0	0.0	0
17:00-18:00	65	2	8	1	76	3.9	16.5	11	24	0	8	0	32	0.0	28.8	7
18:00-19:00	70	2	16	1	89	3.4	19.3	9	17	0	6	1	24	4.2	21.6	2
全時間合計	325	34	79	24	462	12.6	100.0	43	72	1	34	4	111	4.5	100.0	12

方向 種別 時間帯	3								4							
	乗用車 (台)	バス (台)	小型 貨物車 (台)	大型 貨物車 (台)	合計 (台)	大型車 混入率 (%)	時間 係数 (%)	二輪車 (台)	乗用車 (台)	バス (台)	小型 貨物車 (台)	大型 貨物車 (台)	合計 (台)	大型車 混入率 (%)	時間 係数 (%)	二輪車 (台)
7:00- 8:00	53	3	14	2	72	6.9	5.1	11	0	0	1	1	2	50.0	2.3	1
8:00- 9:00	103	3	28	7	141	7.1	9.9	17	1	0	1	1	3	33.3	3.4	0
9:00-10:00	59	3	24	9	95	12.6	6.7	9	4	0	0	1	5	20.0	5.7	0
10:00-11:00	66	3	22	10	101	12.9	7.1	16	2	0	1	2	5	40.0	5.7	0
11:00-12:00	68	3	32	35	138	27.5	9.7	10	5	0	2	0	7	0.0	8.0	0
12:00-13:00	56	4	20	3	83	8.4	5.8	7	15	0	1	1	17	5.9	19.3	0
13:00-14:00	73	2	29	6	110	7.3	7.7	6	1	0	3	2	6	33.3	6.8	0
14:00-15:00	105	6	29	16	156	14.1	11.0	8	6	0	1	2	9	22.2	10.2	0
15:00-16:00	92	2	47	37	178	21.9	12.5	15	5	0	5	0	10	0.0	11.4	1
16:00-17:00	89	2	46	6	143	5.6	10.1	21	4	0	2	0	6	0.0	6.8	1
17:00-18:00	88	2	27	4	121	5.0	8.5	16	8	0	3	1	12	8.3	13.6	0
18:00-19:00	66	2	15	0	83	2.4	5.8	9	5	0	1	0	6	0.0	6.8	0
全時間合計	918	35	333	135	1421	12.0	100.0	145	56	0	21	11	88	12.5	100.0	3

方向別自動車交通量調査表

調査地点 : No.75 Y-136 太尾堤

調査年月日 : 令和 4年 1月25日(火) 天候:晴れのち曇り

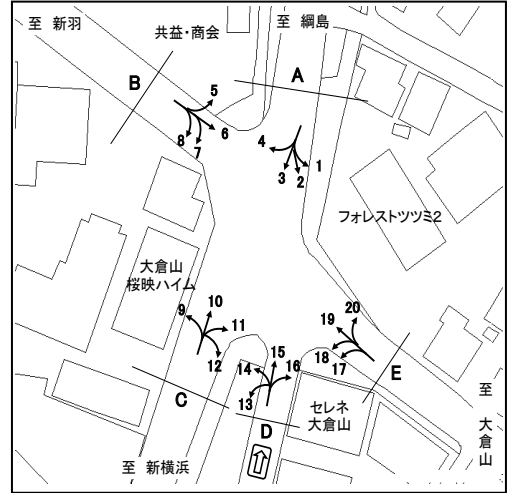

方向 種別 時間帯									A 合計 (1+ 2+ 3+ 4)							
	乗用車 (台)	バス (台)	小型 貨物車 (台)	大型 貨物車 (台)	合計 (台)	大型車 混入率 (%)	時間 係数 (%)	二輪車 (台)	乗用車 (台)	バス (台)	小型 貨物車 (台)	大型 貨物車 (台)	合計 (台)	大型車 混入率 (%)	時間 係数 (%)	二輪車 (台)
7:00- 8:00									53	6	16	4	79	12.7	3.8	13
8:00- 9:00									104	8	29	8	149	10.7	7.2	17
9:00-10:00									116	8	54	16	194	12.4	9.3	10
10:00-11:00									122	6	36	16	180	12.2	8.6	25
11:00-12:00									121	6	51	45	223	22.9	10.7	18
12:00-13:00									124	7	31	8	170	8.8	8.2	10
13:00-14:00									76	4	34	8	122	9.8	5.9	8
14:00-15:00									117	9	31	18	175	15.4	8.4	9
15:00-16:00									101	4	53	37	195	21.0	9.4	16
16:00-17:00									94	4	48	6	152	6.6	7.3	23
17:00-18:00									185	4	46	6	241	4.1	11.6	34
18:00-19:00									158	4	38	2	202	3.0	9.7	20
全時間合計									1371	70	467	174	2082	11.7	100.0	203

方向別自動車交通量調査表

調査地点 : No.75 Y-136 太尾堤

調査年月日 : 令和 4年 1月25日(火) 天候:晴れのち曇り

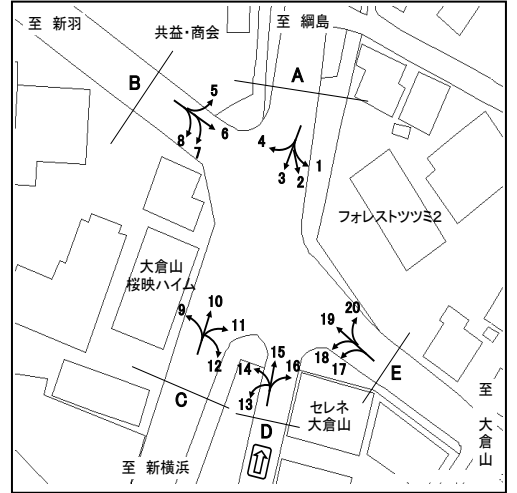

方向 種別 時間帯	5								6							
	乗用車 (台)	バス (台)	小型 貨物車 (台)	大型 貨物車 (台)	合計 (台)	大型車 混入率 (%)	時間 係数 (%)	二輪車 (台)	乗用車 (台)	バス (台)	小型 貨物車 (台)	大型 貨物車 (台)	合計 (台)	大型車 混入率 (%)	時間 係数 (%)	二輪車 (台)
7:00- 8:00	1	0	0	0	1	0.0	50.0	0	1	7	0	0	8	87.5	10.5	1
8:00- 9:00	0	0	0	0	0	0.0	0.0	0	0	9	0	0	9	100.0	11.8	0
9:00-10:00	0	0	0	0	0	0.0	0.0	0	1	7	1	0	9	77.8	11.8	0
10:00-11:00	0	0	0	0	0	0.0	0.0	0	0	4	0	0	4	100.0	5.3	0
11:00-12:00	0	0	0	0	0	0.0	0.0	0	0	3	2	1	6	66.7	7.9	0
12:00-13:00	1	0	0	0	1	0.0	50.0	0	2	3	0	1	6	66.7	7.9	0
13:00-14:00	0	0	0	0	0	0.0	0.0	0	0	3	1	0	4	75.0	5.3	0
14:00-15:00	0	0	0	0	0	0.0	0.0	0	0	3	0	0	3	100.0	3.9	0
15:00-16:00	0	0	0	0	0	0.0	0.0	0	0	4	2	0	6	66.7	7.9	1
16:00-17:00	0	0	0	0	0	0.0	0.0	0	0	2	0	0	2	100.0	2.6	0
17:00-18:00	0	0	0	0	0	0.0	0.0	0	2	7	0	0	9	77.8	11.8	0
18:00-19:00	0	0	0	0	0	0.0	0.0	0	0	8	1	1	10	90.0	13.2	0
全時間合計	2	0	0	0	2	0.0	100.0	0	6	60	7	3	76	82.9	100.0	2

方向 種別 時間帯	7								8							
	乗用車 (台)	バス (台)	小型 貨物車 (台)	大型 貨物車 (台)	合計 (台)	大型車 混入率 (%)	時間 係数 (%)	二輪車 (台)	乗用車 (台)	バス (台)	小型 貨物車 (台)	大型 貨物車 (台)	合計 (台)	大型車 混入率 (%)	時間 係数 (%)	二輪車 (台)
7:00- 8:00	0	0	0	0	0	0.0	0.0	0	106	1	37	32	176	18.8	7.9	22
8:00- 9:00	0	0	0	0	0	0.0	0.0	0	119	1	72	34	226	15.5	10.2	17
9:00-10:00	0	0	0	0	0	0.0	0.0	0	106	1	40	30	177	17.5	8.0	8
10:00-11:00	0	0	0	0	0	0.0	0.0	0	117	0	44	33	194	17.0	8.8	11
11:00-12:00	0	0	0	0	0	0.0	0.0	0	93	0	29	24	146	16.4	6.6	12
12:00-13:00	1	0	0	0	1	0.0	100.0	0	110	0	43	22	175	12.6	7.9	13
13:00-14:00	0	0	0	0	0	0.0	0.0	0	155	0	42	28	225	12.4	10.1	12
14:00-15:00	0	0	0	0	0	0.0	0.0	0	125	1	47	29	202	14.9	9.1	13
15:00-16:00	0	0	0	0	0	0.0	0.0	0	123	1	39	15	178	9.0	8.0	14
16:00-17:00	0	0	0	0	0	0.0	0.0	0	139	1	58	15	213	7.5	9.6	7
17:00-18:00	0	0	0	0	0	0.0	0.0	0	127	1	37	13	178	7.9	8.0	13
18:00-19:00	0	0	0	0	0	0.0	0.0	0	107	1	15	4	127	3.9	5.7	12
全時間合計	1	0	0	0	1	0.0	100.0	0	1427	8	503	279	2217	12.9	100.0	154

方向別自動車交通量調査表

調査地点 : No.75 Y-136 太尾堤

調査年月日 : 令和 4年 1月25日(火) 天候:晴れのち曇り

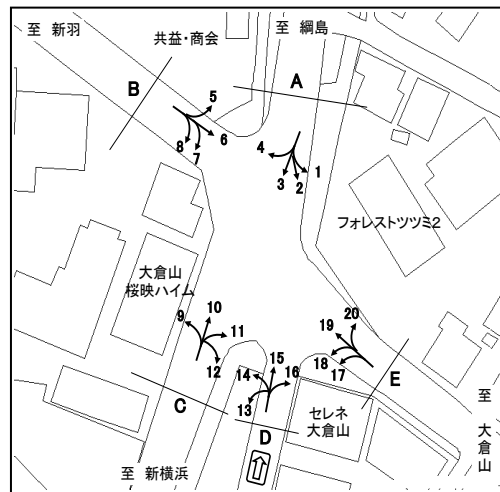

時間帯	方向 種別								B 合計 (5+ 6+ 7+ 8)							
		乗用車 (台)	バス (台)	小型 貨物車 (台)	大型 貨物車 (台)	合計 (台)	大型車 混入率 (%)	時間 係数 (%)	二輪車 (台)	乗用車 (台)	バス (台)	小型 貨物車 (台)	大型 貨物車 (台)	合計 (台)	大型車 混入率 (%)	時間 係数 (%)
7:00- 8:00									108	8	37	32	185	21.6	8.1	23
8:00- 9:00									119	10	72	34	235	18.7	10.2	17
9:00-10:00									107	8	41	30	186	20.4	8.1	8
10:00-11:00									117	4	44	33	198	18.7	8.6	11
11:00-12:00									93	3	31	25	152	18.4	6.6	12
12:00-13:00									114	3	43	23	183	14.2	8.0	13
13:00-14:00									155	3	43	28	229	13.5	10.0	12
14:00-15:00									125	4	47	29	205	16.1	8.9	13
15:00-16:00									123	5	41	15	184	10.9	8.0	15
16:00-17:00									139	3	58	15	215	8.4	9.4	7
17:00-18:00									129	8	37	13	187	11.2	8.1	13
18:00-19:00									107	9	16	5	137	10.2	6.0	12
全時間合計									1436	68	510	282	2296	15.2	100.0	156

方向別自動車交通量調査表

調査地点 : No.75 Y-136 太尾堤

調査年月日 : 令和 4年 1月25日(火) 天候:晴れのち曇り

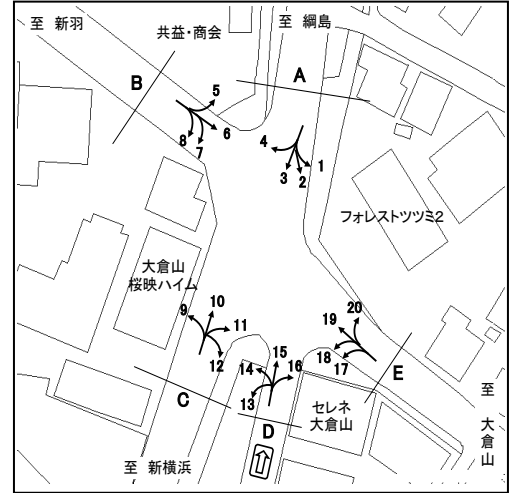

方向 種別 時間帯	9								10							
	乗用車 (台)	バス (台)	小型 貨物車 (台)	大型 貨物車 (台)	合計 (台)	大型車 混入率 (%)	時間 係数 (%)	二輪車 (台)	乗用車 (台)	バス (台)	小型 貨物車 (台)	大型 貨物車 (台)	合計 (台)	大型車 混入率 (%)	時間 係数 (%)	二輪車 (台)
7:00- 8:00	55	1	27	8	91	9.9	5.7	9	10	0	13	3	26	11.5	4.0	4
8:00- 9:00	80	2	22	25	129	20.9	8.1	5	42	0	13	9	64	14.1	10.0	4
9:00-10:00	88	2	33	20	143	15.4	8.9	8	21	1	22	3	47	8.5	7.3	7
10:00-11:00	99	3	37	20	159	14.5	9.9	5	29	1	21	3	54	7.4	8.4	7
11:00-12:00	96	2	31	14	143	11.2	8.9	13	39	0	17	6	62	9.7	9.7	13
12:00-13:00	62	1	17	12	92	14.1	5.8	9	31	2	26	1	60	5.0	9.3	2
13:00-14:00	84	2	51	29	166	18.7	10.4	10	41	1	20	10	72	15.3	11.2	6
14:00-15:00	82	2	34	20	138	15.9	8.6	5	38	0	21	4	63	6.3	9.8	8
15:00-16:00	79	3	35	21	138	17.4	8.6	8	25	1	15	2	43	7.0	6.7	9
16:00-17:00	100	2	48	12	162	8.6	10.1	5	35	1	15	1	52	3.8	8.1	8
17:00-18:00	76	4	33	12	125	12.8	7.8	10	41	1	16	2	60	5.0	9.3	3
18:00-19:00	83	2	23	4	112	5.4	7.0	14	31	1	6	1	39	5.1	6.1	7
全時間合計	984	26	391	197	1598	14.0	100.0	101	383	9	205	45	642	8.4	100.0	78

方向 種別 時間帯	11								12							
	乗用車 (台)	バス (台)	小型 貨物車 (台)	大型 貨物車 (台)	合計 (台)	大型車 混入率 (%)	時間 係数 (%)	二輪車 (台)	乗用車 (台)	バス (台)	小型 貨物車 (台)	大型 貨物車 (台)	合計 (台)	大型車 混入率 (%)	時間 係数 (%)	二輪車 (台)
7:00- 8:00	1	0	1	0	2	0.0	3.0	1	0	0	0	0	0	0.0	0.0	0
8:00- 9:00	0	0	0	0	0	0.0	0.0	0	0	0	0	0	0	0.0	0.0	0
9:00-10:00	6	0	2	1	9	11.1	13.6	0	0	0	0	0	0	0.0	0.0	0
10:00-11:00	9	0	0	0	9	0.0	13.6	0	0	0	0	0	0	0.0	0.0	0
11:00-12:00	5	0	1	0	6	0.0	9.1	1	0	0	0	0	0	0.0	0.0	0
12:00-13:00	5	0	2	0	7	0.0	10.6	0	0	0	0	0	0	0.0	0.0	0
13:00-14:00	2	0	1	6	9	66.7	13.6	0	0	0	0	0	0	0.0	0.0	0
14:00-15:00	1	0	0	0	1	0.0	1.5	0	0	0	0	0	0	0.0	0.0	0
15:00-16:00	0	0	0	0	0	0.0	0.0	0	0	0	0	0	0	0.0	0.0	0
16:00-17:00	1	0	0	0	1	0.0	1.5	0	0	0	0	0	0	0.0	0.0	0
17:00-18:00	8	0	1	0	9	0.0	13.6	1	0	0	0	0	0	0.0	0.0	0
18:00-19:00	11	0	1	1	13	7.7	19.7	0	1	0	1	0	2	0.0	100.0	0
全時間合計	49	0	9	8	66	12.1	100.0	3	1	0	1	0	2	0.0	100.0	0

方向別自動車交通量調査表

調査地点 : No.75 Y-136 太尾堤

調査年月日 : 令和 4年 1月25日(火) 天候:晴れのち曇り

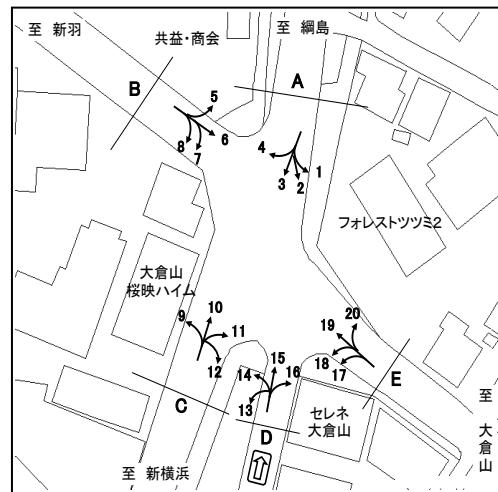

方向 種別 時間帯									C 合計 (9+10+11+12)							
	乗用車 (台)	バス (台)	小型 貨物車 (台)	大型 貨物車 (台)	合計 (台)	大型車 混入率 (%)	時間 係数 (%)	二輪車 (台)	乗用車 (台)	バス (台)	小型 貨物車 (台)	大型 貨物車 (台)	合計 (台)	大型車 混入率 (%)	時間 係数 (%)	二輪車 (台)
7:00- 8:00									66	1	41	11	119	10.1	5.2	14
8:00- 9:00									122	2	35	34	193	18.7	8.4	9
9:00-10:00									115	3	57	24	199	13.6	8.6	15
10:00-11:00									137	4	58	23	222	12.2	9.6	12
11:00-12:00									140	2	49	20	211	10.4	9.1	27
12:00-13:00									98	3	45	13	159	10.1	6.9	11
13:00-14:00									127	3	72	45	247	19.4	10.7	16
14:00-15:00									121	2	55	24	202	12.9	8.8	13
15:00-16:00									104	4	50	23	181	14.9	7.8	17
16:00-17:00									136	3	63	13	215	7.4	9.3	13
17:00-18:00									125	5	50	14	194	9.8	8.4	14
18:00-19:00									126	3	31	6	166	5.4	7.2	21
全時間合計									1417	35	606	250	2308	12.3	100.0	182

方向別自動車交通量調査表

調査地点 : No.75 Y-136 太尾堤

調査年月日 : 令和 4年 1月25日(火) 天候:晴れのち曇り

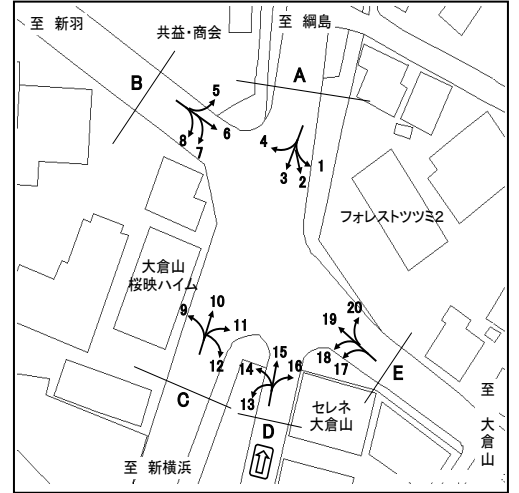

方向 種別 時間帯	13								14							
	乗用車 (台)	バス (台)	小型 貨物車 (台)	大型 貨物車 (台)	合計 (台)	大型車 混入率 (%)	時間 係数 (%)	二輪車 (台)	乗用車 (台)	バス (台)	小型 貨物車 (台)	大型 貨物車 (台)	合計 (台)	大型車 混入率 (%)	時間 係数 (%)	二輪車 (台)
7:00- 8:00	4	0	0	0	4	0.0	10.5	0	33	0	5	1	39	2.6	9.3	4
8:00- 9:00	0	0	0	0	0	0.0	0.0	0	27	0	7	0	34	0.0	8.1	4
9:00-10:00	3	0	0	0	3	0.0	7.9	0	40	0	12	4	56	7.1	13.3	2
10:00-11:00	3	0	0	0	3	0.0	7.9	0	28	0	7	3	38	7.9	9.0	5
11:00-12:00	2	0	0	1	3	33.3	7.9	0	11	0	14	3	28	10.7	6.7	3
12:00-13:00	3	0	0	0	3	0.0	7.9	0	14	0	1	4	19	21.1	4.5	3
13:00-14:00	1	0	1	1	3	33.3	7.9	0	22	0	7	5	34	14.7	8.1	1
14:00-15:00	3	0	0	0	3	0.0	7.9	0	26	0	7	5	38	13.2	9.0	0
15:00-16:00	5	0	0	1	6	16.7	15.8	0	24	0	10	5	39	12.8	9.3	1
16:00-17:00	4	0	1	1	6	16.7	15.8	0	32	0	6	1	39	2.6	9.3	3
17:00-18:00	2	0	0	0	2	0.0	5.3	0	22	0	8	0	30	0.0	7.1	5
18:00-19:00	2	0	0	0	2	0.0	5.3	0	21	0	6	0	27	0.0	6.4	2
全時間合計	32	0	2	4	38	10.5	100.0	0	300	0	90	31	421	7.4	100.0	33

方向 種別 時間帯	15								16							
	乗用車 (台)	バス (台)	小型 貨物車 (台)	大型 貨物車 (台)	合計 (台)	大型車 混入率 (%)	時間 係数 (%)	二輪車 (台)	乗用車 (台)	バス (台)	小型 貨物車 (台)	大型 貨物車 (台)	合計 (台)	大型車 混入率 (%)	時間 係数 (%)	二輪車 (台)
7:00- 8:00	2	0	1	0	3	0.0	3.6	0	0	0	0	0	0	0.0	0.0	0
8:00- 9:00	4	0	0	0	4	0.0	4.8	1	0	0	0	0	0	0.0	0.0	0
9:00-10:00	7	0	0	0	7	0.0	8.4	0	1	0	2	0	3	0.0	10.3	0
10:00-11:00	3	0	4	0	7	0.0	8.4	3	1	0	2	0	3	0.0	10.3	0
11:00-12:00	5	0	3	0	8	0.0	9.6	1	2	0	0	0	2	0.0	6.9	0
12:00-13:00	0	0	0	0	0	0.0	0.0	1	1	0	1	0	2	0.0	6.9	0
13:00-14:00	1	0	1	1	3	33.3	3.6	0	2	0	0	1	3	33.3	10.3	0
14:00-15:00	8	0	2	0	10	0.0	12.0	1	5	0	1	0	6	0.0	20.7	0
15:00-16:00	9	0	2	1	12	8.3	14.5	2	2	0	1	0	3	0.0	10.3	0
16:00-17:00	6	0	0	0	6	0.0	7.2	0	3	0	1	0	4	0.0	13.8	0
17:00-18:00	8	0	0	1	9	11.1	10.8	0	2	0	0	0	2	0.0	6.9	0
18:00-19:00	11	0	2	1	14	7.1	16.9	1	1	0	0	0	1	0.0	3.4	2
全時間合計	64	0	15	4	83	4.8	100.0	10	20	0	8	1	29	3.4	100.0	2

方向別自動車交通量調査表

調査地点 : No.75 Y-136 太尾堤

調査年月日 : 令和 4年 1月25日(火) 天候:晴れのち曇り

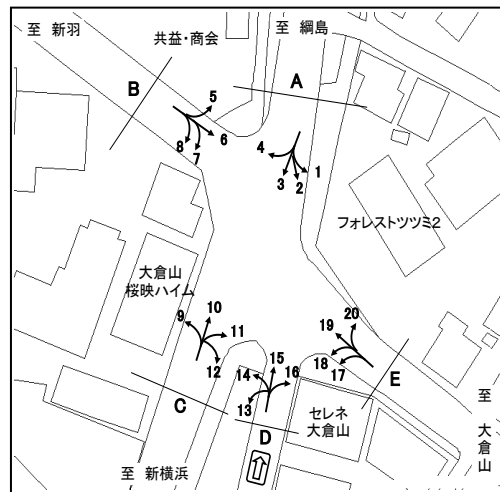

方向 種別 時間帯									D 合計 (13+14+15+16)							
	乗用車 (台)	バス (台)	小型 貨物車 (台)	大型 貨物車 (台)	合計 (台)	大型車 混入率 (%)	時間 係数 (%)	二輪車 (台)	乗用車 (台)	バス (台)	小型 貨物車 (台)	大型 貨物車 (台)	合計 (台)	大型車 混入率 (%)	時間 係数 (%)	二輪車 (台)
7:00- 8:00									39	0	6	1	46	2.2	8.1	4
8:00- 9:00									31	0	7	0	38	0.0	6.7	5
9:00-10:00									51	0	14	4	69	5.8	12.1	2
10:00-11:00									35	0	13	3	51	5.9	8.9	8
11:00-12:00									20	0	17	4	41	9.8	7.2	4
12:00-13:00									18	0	2	4	24	16.7	4.2	4
13:00-14:00									26	0	9	8	43	18.6	7.5	1
14:00-15:00									42	0	10	5	57	8.8	10.0	1
15:00-16:00									40	0	13	7	60	11.7	10.5	3
16:00-17:00									45	0	8	2	55	3.6	9.6	3
17:00-18:00									34	0	8	1	43	2.3	7.5	5
18:00-19:00									35	0	8	1	44	2.3	7.7	5
全時間合計									416	0	115	40	571	7.0	100.0	45

方向別自動車交通量調査表

調査地点 : No.75 Y-136 太尾堤

調査年月日 : 令和 4年 1月25日(火) 天候:晴れのち曇り

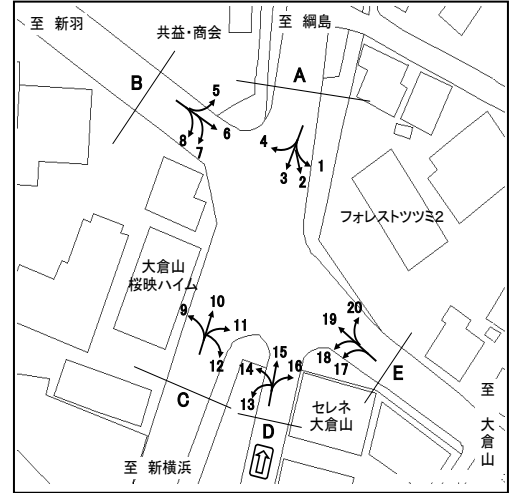

方向 種別 時間帯	17								18							
	乗用車 (台)	バス (台)	小型 貨物車 (台)	大型 貨物車 (台)	合計 (台)	大型車 混入率 (%)	時間 係数 (%)	二輪車 (台)	乗用車 (台)	バス (台)	小型 貨物車 (台)	大型 貨物車 (台)	合計 (台)	大型車 混入率 (%)	時間 係数 (%)	二輪車 (台)
7:00- 8:00	0	0	0	0	0	0.0	0.0	0	10	0	2	1	13	7.7	3.1	1
8:00- 9:00	0	0	0	0	0	0.0	0.0	0	19	0	7	2	28	7.1	6.6	0
9:00-10:00	1	0	3	0	4	0.0	50.0	0	17	0	7	3	27	11.1	6.4	0
10:00-11:00	1	0	1	0	2	0.0	25.0	0	20	0	3	4	27	14.8	6.4	0
11:00-12:00	0	0	0	0	0	0.0	0.0	0	25	0	12	0	37	0.0	8.7	3
12:00-13:00	0	0	0	0	0	0.0	0.0	0	32	0	8	5	45	11.1	10.6	2
13:00-14:00	0	0	0	0	0	0.0	0.0	0	20	1	4	3	28	14.3	6.6	2
14:00-15:00	0	0	0	0	0	0.0	0.0	0	17	3	7	2	29	17.2	6.8	2
15:00-16:00	0	0	0	0	0	0.0	0.0	0	30	1	5	3	39	10.3	9.2	1
16:00-17:00	0	0	0	0	0	0.0	0.0	0	21	0	9	4	34	11.8	8.0	3
17:00-18:00	0	0	0	0	0	0.0	0.0	0	56	0	13	5	74	6.8	17.5	4
18:00-19:00	2	0	0	0	2	0.0	25.0	2	35	1	5	2	43	7.0	10.1	4
全時間合計	4	0	4	0	8	0.0	100.0	2	302	6	82	34	424	9.4	100.0	22

方向 種別 時間帯	19								20							
	乗用車 (台)	バス (台)	小型 貨物車 (台)	大型 貨物車 (台)	合計 (台)	大型車 混入率 (%)	時間 係数 (%)	二輪車 (台)	乗用車 (台)	バス (台)	小型 貨物車 (台)	大型 貨物車 (台)	合計 (台)	大型車 混入率 (%)	時間 係数 (%)	二輪車 (台)
7:00- 8:00	84	9	23	6	122	12.3	8.7	21	2	3	0	2	7	71.4	3.9	1
8:00- 9:00	70	12	16	5	103	16.5	7.4	14	5	2	0	1	8	37.5	4.5	0
9:00-10:00	61	7	25	15	108	20.4	7.7	8	10	1	7	2	20	15.0	11.2	1
10:00-11:00	64	6	22	5	97	11.3	6.9	4	8	0	4	1	13	7.7	7.3	1
11:00-12:00	73	5	32	9	119	11.8	8.5	6	12	1	7	1	21	9.5	11.7	1
12:00-13:00	83	5	16	8	112	11.6	8.0	6	9	1	3	1	14	14.3	7.8	1
13:00-14:00	83	4	17	16	120	16.7	8.6	8	14	1	4	0	19	5.3	10.6	1
14:00-15:00	79	5	37	19	140	17.1	10.0	9	10	1	1	1	13	15.4	7.3	0
15:00-16:00	84	6	33	10	133	12.0	9.5	12	7	1	0	2	10	30.0	5.6	0
16:00-17:00	73	9	29	4	115	11.3	8.2	12	10	1	2	0	13	7.7	7.3	3
17:00-18:00	97	9	27	7	140	11.4	10.0	12	19	2	6	0	27	7.4	15.1	2
18:00-19:00	63	6	17	3	89	10.1	6.4	15	10	2	1	1	14	21.4	7.8	1
全時間合計	914	83	294	107	1398	13.6	100.0	127	116	16	35	12	179	15.6	100.0	12

方向別自動車交通量調査表

調査地点 : No.75 Y-136 太尾堤

調査年月日 : 令和 4年 1月25日(火) 天候:晴れのち曇り

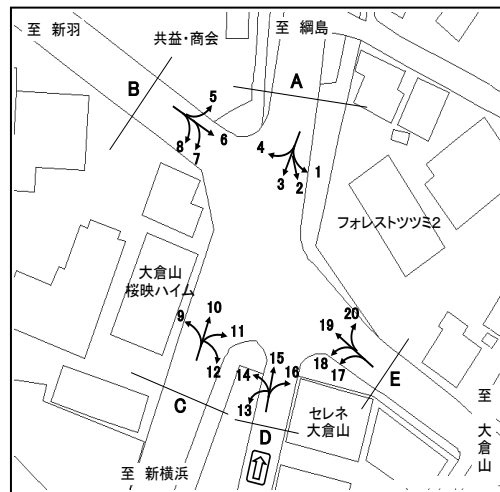

方向 種別 時間帯									E 合計 (17+18+19+20)							
	乗用車 (台)	バス (台)	小型 貨物車 (台)	大型 貨物車 (台)	合計 (台)	大型車 混入率 (%)	時間 係数 (%)	二輪車 (台)	乗用車 (台)	バス (台)	小型 貨物車 (台)	大型 貨物車 (台)	合計 (台)	大型車 混入率 (%)	時間 係数 (%)	二輪車 (台)
7:00- 8:00									96	12	25	9	142	14.8	7.1	23
8:00- 9:00									94	14	23	8	139	15.8	6.9	14
9:00-10:00									89	8	42	20	159	17.6	7.9	9
10:00-11:00									93	6	30	10	139	11.5	6.9	5
11:00-12:00									110	6	51	10	177	9.0	8.8	10
12:00-13:00									124	6	27	14	171	11.7	8.5	9
13:00-14:00									117	6	25	19	167	15.0	8.3	11
14:00-15:00									106	9	45	22	182	17.0	9.1	11
15:00-16:00									121	8	38	15	182	12.6	9.1	13
16:00-17:00									104	10	40	8	162	11.1	8.1	18
17:00-18:00									172	11	46	12	241	9.5	12.0	18
18:00-19:00									110	9	23	6	148	10.1	7.4	22
全時間合計									1336	105	415	153	2009	12.8	100.0	163