

方向別自動車交通量調査表

調査地点 : No.101 Y-242 葛ヶ谷公園西

調査年月日 : 令和 4年 1月20日(木) 天候:晴れ

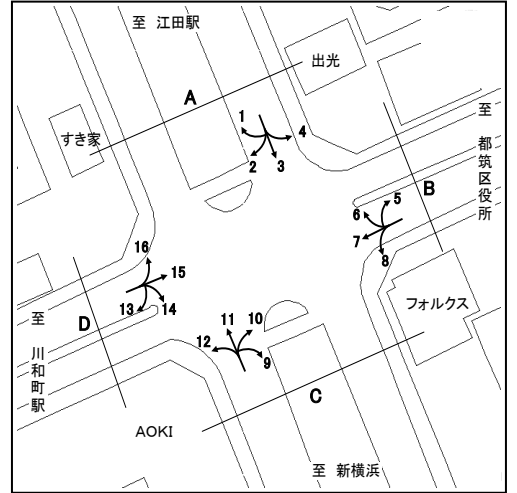

方向 種別 時間帯	1								2							
	乗用車 (台)	バス (台)	小型 貨物車 (台)	大型 貨物車 (台)	合計 (台)	大型車 混入率 (%)	時間 係数 (%)	二輪車 (台)	乗用車 (台)	バス (台)	小型 貨物車 (台)	大型 貨物車 (台)	合計 (台)	大型車 混入率 (%)	時間 係数 (%)	二輪車 (台)
7:00- 8:00	0	0	1	0	1	0.0	1.2	0	63	1	23	10	97	11.3	6.5	5
8:00- 9:00	1	0	0	0	1	0.0	1.2	0	97	0	21	21	139	15.1	9.4	6
9:00-10:00	4	0	1	1	6	16.7	7.2	0	92	0	19	16	127	12.6	8.6	5
10:00-11:00	2	0	1	2	5	40.0	6.0	1	94	0	21	19	134	14.2	9.0	3
11:00-12:00	7	0	2	0	9	0.0	10.8	0	84	1	15	21	121	18.2	8.2	3
12:00-13:00	11	0	3	0	14	0.0	16.9	0	98	1	25	13	137	10.2	9.2	3
13:00-14:00	11	0	3	1	15	6.7	18.1	0	79	0	25	21	125	16.8	8.4	6
14:00-15:00	8	0	0	1	9	11.1	10.8	0	95	1	21	17	134	13.4	9.0	3
15:00-16:00	9	0	0	0	9	0.0	10.8	1	99	1	17	14	131	11.5	8.8	8
16:00-17:00	5	0	0	0	5	0.0	6.0	0	87	0	19	13	119	10.9	8.0	6
17:00-18:00	5	0	0	0	5	0.0	6.0	0	83	0	14	7	104	6.7	7.0	6
18:00-19:00	4	0	0	0	4	0.0	4.8	0	96	1	11	6	114	6.1	7.7	5
全時間合計	67	0	11	5	83	6.0	100.0	2	1067	6	231	178	1482	12.4	100.0	59

方向 種別 時間帯	3								4							
	乗用車 (台)	バス (台)	小型 貨物車 (台)	大型 貨物車 (台)	合計 (台)	大型車 混入率 (%)	時間 係数 (%)	二輪車 (台)	乗用車 (台)	バス (台)	小型 貨物車 (台)	大型 貨物車 (台)	合計 (台)	大型車 混入率 (%)	時間 係数 (%)	二輪車 (台)
7:00- 8:00	565	6	131	61	763	8.8	12.6	47	31	1	14	3	49	8.2	4.3	1
8:00- 9:00	602	8	99	53	762	8.0	12.6	35	58	1	5	6	70	10.0	6.2	5
9:00-10:00	346	7	110	61	524	13.0	8.6	16	60	0	19	6	85	7.1	7.5	1
10:00-11:00	270	3	86	71	430	17.2	7.1	16	85	0	22	3	110	2.7	9.7	1
11:00-12:00	265	3	96	64	428	15.7	7.1	8	90	0	19	5	114	4.4	10.0	5
12:00-13:00	299	2	99	60	460	13.5	7.6	12	97	0	11	5	113	4.4	9.9	9
13:00-14:00	286	2	81	58	427	14.1	7.0	9	81	0	16	9	106	8.5	9.3	5
14:00-15:00	321	4	124	51	500	11.0	8.2	8	105	1	19	1	126	1.6	11.1	3
15:00-16:00	302	8	94	46	450	12.0	7.4	14	72	1	18	2	93	3.2	8.2	1
16:00-17:00	317	6	113	46	482	10.8	7.9	17	78	0	14	2	94	2.1	8.3	5
17:00-18:00	261	3	114	30	408	8.1	6.7	27	66	0	12	2	80	2.5	7.0	2
18:00-19:00	310	4	102	17	433	4.8	7.1	23	82	2	10	3	97	5.2	8.5	2
全時間合計	4144	56	1249	618	6067	11.1	100.0	232	905	6	179	47	1137	4.7	100.0	40

方向別自動車交通量調査表

調査地点 : No.101 Y-242 葛ヶ谷公園西

調査年月日 : 令和 4年 1月20日(木) 天候:晴れ

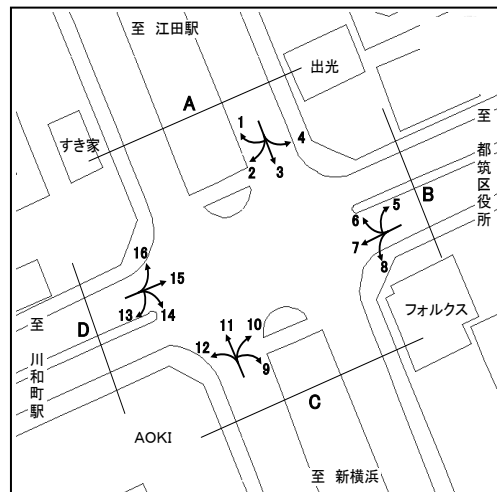

時間帯	方向 種別								A 合計 (1+ 2+ 3+ 4)							
		乗用車 (台)	バス (台)	小型 貨物車 (台)	大型 貨物車 (台)	合計 (台)	大型車 混入率 (%)	時間 係数 (%)	二輪車 (台)	乗用車 (台)	バス (台)	小型 貨物車 (台)	大型 貨物車 (台)	合計 (台)	大型車 混入率 (%)	時間 係数 (%)
7:00- 8:00									659	8	169	74	910	9.0	10.4	53
8:00- 9:00									758	9	125	80	972	9.2	11.1	46
9:00-10:00									502	7	149	84	742	12.3	8.5	22
10:00-11:00									451	3	130	95	679	14.4	7.7	21
11:00-12:00									446	4	132	90	672	14.0	7.7	16
12:00-13:00									505	3	138	78	724	11.2	8.3	24
13:00-14:00									457	2	125	89	673	13.5	7.7	20
14:00-15:00									529	6	164	70	769	9.9	8.8	14
15:00-16:00									482	10	129	62	683	10.5	7.8	24
16:00-17:00									487	6	146	61	700	9.6	8.0	28
17:00-18:00									415	3	140	39	597	7.0	6.8	35
18:00-19:00									492	7	123	26	648	5.1	7.4	30
全時間合計									6183	68	1670	848	8769	10.4	100.0	333

方向別自動車交通量調査表

調査地点 : No.101 Y-242 葛ヶ谷公園西

調査年月日 : 令和 4年 1月20日(木) 天候:晴れ

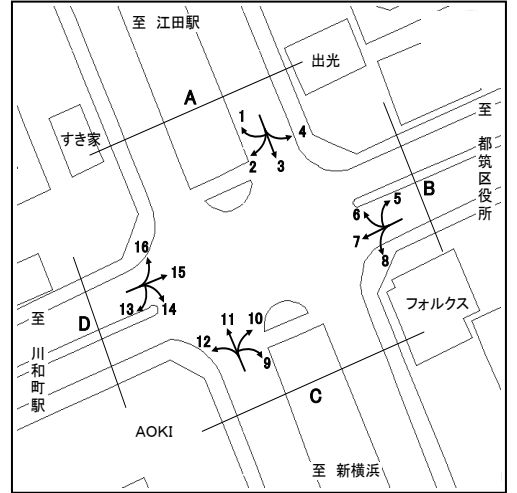

方向 種別 時間帯	5								6							
	乗用車 (台)	バス (台)	小型 貨物車 (台)	大型 貨物車 (台)	合計 (台)	大型車 混入率 (%)	時間 係数 (%)	二輪車 (台)	乗用車 (台)	バス (台)	小型 貨物車 (台)	大型 貨物車 (台)	合計 (台)	大型車 混入率 (%)	時間 係数 (%)	二輪車 (台)
7:00- 8:00	0	0	0	0	0	0.0	0.0	0	37	1	13	2	53	5.7	3.9	4
8:00- 9:00	1	0	0	0	1	0.0	3.1	0	77	4	8	3	92	7.6	6.7	1
9:00-10:00	0	0	0	0	0	0.0	0.0	0	59	3	16	5	83	9.6	6.1	0
10:00-11:00	3	0	0	1	4	25.0	12.5	0	66	0	16	15	97	15.5	7.1	1
11:00-12:00	1	0	0	0	1	0.0	3.1	0	72	0	18	11	101	10.9	7.4	3
12:00-13:00	3	0	2	0	5	0.0	15.6	0	106	0	21	7	134	5.2	9.8	7
13:00-14:00	2	0	3	0	5	0.0	15.6	0	114	0	18	10	142	7.0	10.4	6
14:00-15:00	2	0	1	0	3	0.0	9.4	1	102	2	15	4	123	4.9	9.0	3
15:00-16:00	4	0	0	0	4	0.0	12.5	0	90	4	17	2	113	5.3	8.3	7
16:00-17:00	2	0	1	0	3	0.0	9.4	0	105	2	27	10	144	8.3	10.6	8
17:00-18:00	4	0	0	0	4	0.0	12.5	0	114	0	35	4	153	2.6	11.2	5
18:00-19:00	1	0	1	0	2	0.0	6.3	0	105	1	22	1	129	1.6	9.5	7
全時間合計	23	0	8	1	32	3.1	100.0	1	1047	17	226	74	1364	6.7	100.0	52

方向 種別 時間帯	7								8							
	乗用車 (台)	バス (台)	小型 貨物車 (台)	大型 貨物車 (台)	合計 (台)	大型車 混入率 (%)	時間 係数 (%)	二輪車 (台)	乗用車 (台)	バス (台)	小型 貨物車 (台)	大型 貨物車 (台)	合計 (台)	大型車 混入率 (%)	時間 係数 (%)	二輪車 (台)
7:00- 8:00	168	9	48	21	246	12.2	4.3	22	30	1	8	5	44	13.6	5.1	3
8:00- 9:00	277	11	54	31	373	11.3	6.6	28	50	3	14	8	75	14.7	8.7	0
9:00-10:00	283	7	68	21	379	7.4	6.7	16	34	3	6	6	49	18.4	5.7	3
10:00-11:00	259	6	66	41	372	12.6	6.5	27	36	1	15	4	56	8.9	6.5	3
11:00-12:00	354	9	76	34	473	9.1	8.3	15	66	1	16	7	90	8.9	10.4	3
12:00-13:00	451	5	59	30	545	6.4	9.6	18	57	0	10	5	72	6.9	8.3	0
13:00-14:00	390	6	77	17	490	4.7	8.6	19	56	1	13	6	76	9.2	8.8	3
14:00-15:00	394	14	64	29	501	8.6	8.8	36	46	3	23	6	78	11.5	9.0	3
15:00-16:00	420	8	94	16	538	4.5	9.5	29	58	2	17	3	80	6.3	9.2	7
16:00-17:00	429	10	68	25	532	6.6	9.3	37	57	2	14	3	76	6.6	8.8	5
17:00-18:00	513	9	83	12	617	3.4	10.8	36	64	1	17	0	82	1.2	9.5	3
18:00-19:00	557	8	55	7	627	2.4	11.0	50	73	3	11	1	88	4.5	10.2	5
全時間合計	4495	102	812	284	5693	6.8	100.0	333	627	21	164	54	866	8.7	100.0	38

方向別自動車交通量調査表

調査地点 : No.101 Y-242 葛ヶ谷公園西

調査年月日 : 令和 4年 1月20日(木) 天候:晴れ

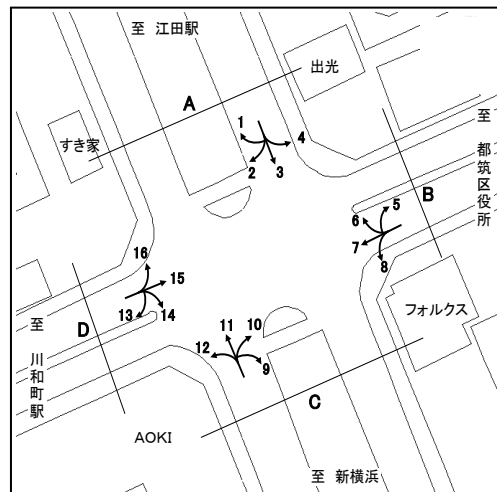

時間帯	方向 種別								B 合計 (5+ 6+ 7+ 8)							
		乗用車 (台)	バス (台)	小型 貨物車 (台)	大型 貨物車 (台)	合計 (台)	大型車 混入率 (%)	時間 係数 (%)	二輪車 (台)	乗用車 (台)	バス (台)	小型 貨物車 (台)	大型 貨物車 (台)	合計 (台)	大型車 混入率 (%)	時間 係数 (%)
7:00- 8:00									235	11	69	28	343	11.4	4.3	29
8:00- 9:00									405	18	76	42	541	11.1	6.8	29
9:00-10:00									376	13	90	32	511	8.8	6.4	19
10:00-11:00									364	7	97	61	529	12.9	6.6	31
11:00-12:00									493	10	110	52	665	9.3	8.4	21
12:00-13:00									617	5	92	42	756	6.2	9.5	25
13:00-14:00									562	7	111	33	713	5.6	9.0	28
14:00-15:00									544	19	103	39	705	8.2	8.9	43
15:00-16:00									572	14	128	21	735	4.8	9.2	43
16:00-17:00									593	14	110	38	755	6.9	9.5	50
17:00-18:00									695	10	135	16	856	3.0	10.8	44
18:00-19:00									736	12	89	9	846	2.5	10.6	62
全時間合計									6192	140	1210	413	7955	7.0	100.0	424

方向別自動車交通量調査表

調査地点 : No.101 Y-242 葛ヶ谷公園西

調査年月日 : 令和 4年 1月20日(木) 天候:晴れ

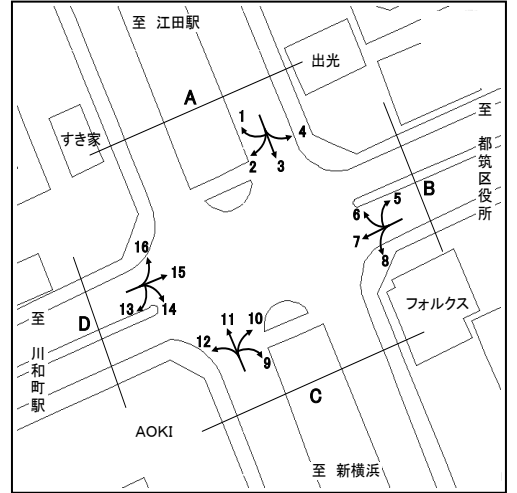

方向 種別 時間帯	9								10							
	乗用車 (台)	バス (台)	小型 貨物車 (台)	大型 貨物車 (台)	合計 (台)	大型車 混入率 (%)	時間 係数 (%)	二輪車 (台)	乗用車 (台)	バス (台)	小型 貨物車 (台)	大型 貨物車 (台)	合計 (台)	大型車 混入率 (%)	時間 係数 (%)	二輪車 (台)
7:00-8:00	2	0	2	1	5	20.0	5.4	0	30	2	16	9	57	19.3	4.6	0
8:00-9:00	3	0	0	0	3	0.0	3.2	0	85	6	23	2	116	6.9	9.3	3
9:00-10:00	5	0	0	1	6	16.7	6.5	0	86	2	20	7	115	7.8	9.2	5
10:00-11:00	6	1	2	0	9	11.1	9.7	0	76	2	21	5	104	6.7	8.3	3
11:00-12:00	6	0	4	0	10	0.0	10.8	0	83	2	11	7	103	8.7	8.2	1
12:00-13:00	7	0	4	0	11	0.0	11.8	0	84	1	24	8	117	7.7	9.3	2
13:00-14:00	6	1	1	1	9	22.2	9.7	0	76	0	23	5	104	4.8	8.3	4
14:00-15:00	5	1	0	0	6	16.7	6.5	0	72	1	15	6	94	7.4	7.5	2
15:00-16:00	3	0	5	0	8	0.0	8.6	2	81	3	23	5	112	7.1	8.9	3
16:00-17:00	9	0	4	1	14	7.1	15.1	1	99	2	16	5	122	5.7	9.7	5
17:00-18:00	3	0	1	0	4	0.0	4.3	0	87	2	8	1	98	3.1	7.8	7
18:00-19:00	6	0	2	0	8	0.0	8.6	0	86	3	21	0	110	2.7	8.8	6
全時間合計	61	3	25	4	93	7.5	100.0	3	945	26	221	60	1252	6.9	100.0	41

方向 種別 時間帯	11								12							
	乗用車 (台)	バス (台)	小型 貨物車 (台)	大型 貨物車 (台)	合計 (台)	大型車 混入率 (%)	時間 係数 (%)	二輪車 (台)	乗用車 (台)	バス (台)	小型 貨物車 (台)	大型 貨物車 (台)	合計 (台)	大型車 混入率 (%)	時間 係数 (%)	二輪車 (台)
7:00-8:00	267	6	124	52	449	12.9	6.7	39	94	2	29	20	145	15.2	7.8	11
8:00-9:00	322	7	102	73	504	15.9	7.6	31	101	2	33	20	156	14.1	8.4	3
9:00-10:00	295	9	92	79	475	18.5	7.1	18	103	0	31	34	168	20.2	9.1	4
10:00-11:00	268	3	140	65	476	14.3	7.1	10	67	1	31	31	130	24.6	7.0	1
11:00-12:00	316	2	111	57	486	12.1	7.3	17	82	1	24	20	127	16.5	6.8	5
12:00-13:00	340	2	105	63	510	12.7	7.7	19	92	0	26	17	135	12.6	7.3	4
13:00-14:00	321	2	128	59	510	12.0	7.7	11	87	1	38	19	145	13.8	7.8	1
14:00-15:00	396	4	111	69	580	12.6	8.7	16	103	0	31	14	148	9.5	8.0	4
15:00-16:00	413	2	100	39	554	7.4	8.3	15	99	4	35	15	153	12.4	8.2	4
16:00-17:00	443	9	134	41	627	8.0	9.4	17	117	1	29	8	155	5.8	8.4	4
17:00-18:00	473	6	182	58	719	8.9	10.8	46	145	1	30	19	195	10.3	10.5	18
18:00-19:00	545	6	207	16	774	2.8	11.6	58	138	1	49	10	198	5.6	10.7	10
全時間合計	4399	58	1536	671	6664	10.9	100.0	297	1228	14	386	227	1855	13.0	100.0	69

方向別自動車交通量調査表

調査地点 : No.101 Y-242 葛ヶ谷公園西

調査年月日 : 令和 4年 1月20日(木) 天候:晴れ

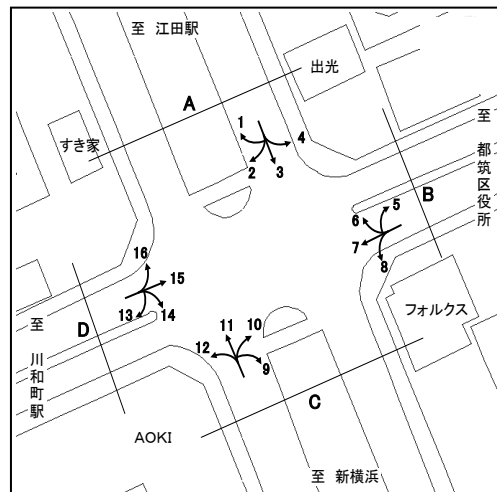

時間帯	方向 種別								C 合計 (9+10+11+12)							
		乗用車 (台)	バス (台)	小型 貨物車 (台)	大型 貨物車 (台)	合計 (台)	大型車 混入率 (%)	時間 係数 (%)	二輪車 (台)	乗用車 (台)	バス (台)	小型 貨物車 (台)	大型 貨物車 (台)	合計 (台)	大型車 混入率 (%)	時間 係数 (%)
7:00- 8:00									393	10	171	82	656	14.0	6.7	50
8:00- 9:00									511	15	158	95	779	14.1	7.9	37
9:00-10:00									489	11	143	121	764	17.3	7.7	27
10:00-11:00									417	7	194	101	719	15.0	7.3	14
11:00-12:00									487	5	150	84	726	12.3	7.4	23
12:00-13:00									523	3	159	88	773	11.8	7.8	25
13:00-14:00									490	4	190	84	768	11.5	7.8	16
14:00-15:00									576	6	157	89	828	11.5	8.4	22
15:00-16:00									596	9	163	59	827	8.2	8.4	24
16:00-17:00									668	12	183	55	918	7.3	9.3	27
17:00-18:00									708	9	221	78	1016	8.6	10.3	71
18:00-19:00									775	10	279	26	1090	3.3	11.1	74
全時間合計									6633	101	2168	962	9864	10.8	100.0	410

方向別自動車交通量調査表

調査地点 : No.101 Y-242 葛ヶ谷公園西

調査年月日 : 令和 4年 1月20日(木) 天候:晴れ

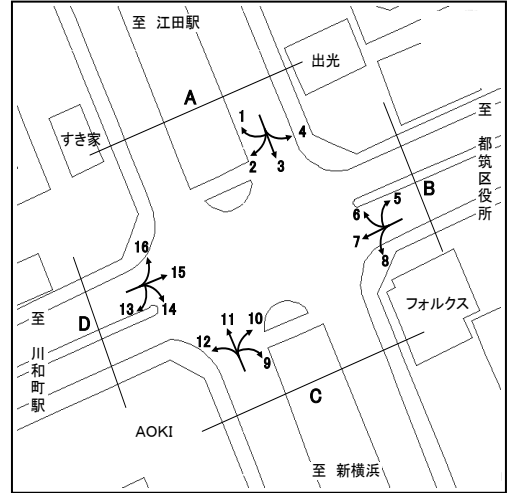

方向 種別 時間帯	13								14							
	乗用車 (台)	バス (台)	小型 貨物車 (台)	大型 貨物車 (台)	合計 (台)	大型車 混入率 (%)	時間 係数 (%)	二輪車 (台)	乗用車 (台)	バス (台)	小型 貨物車 (台)	大型 貨物車 (台)	合計 (台)	大型車 混入率 (%)	時間 係数 (%)	二輪車 (台)
7:00- 8:00	0	0	0	0	0	0.0	0.0	0	288	0	6	21	315	6.7	11.8	33
8:00- 9:00	0	0	0	0	0	0.0	0.0	0	292	3	48	28	371	8.4	13.9	12
9:00-10:00	0	0	1	0	1	0.0	16.7	0	152	1	64	33	250	13.6	9.4	9
10:00-11:00	0	0	0	0	0	0.0	0.0	0	136	0	46	28	210	13.3	7.9	5
11:00-12:00	0	0	1	0	1	0.0	16.7	0	111	1	47	28	187	15.5	7.0	4
12:00-13:00	0	0	0	0	0	0.0	0.0	0	134	0	41	14	189	7.4	7.1	6
13:00-14:00	0	0	0	0	0	0.0	0.0	0	123	2	40	17	182	10.4	6.8	6
14:00-15:00	2	0	0	0	2	0.0	33.3	0	123	2	29	15	169	10.1	6.3	1
15:00-16:00	0	0	0	0	0	0.0	0.0	0	141	1	51	14	207	7.2	7.8	5
16:00-17:00	1	0	0	0	1	0.0	16.7	0	130	0	40	17	187	9.1	7.0	7
17:00-18:00	0	0	0	0	0	0.0	0.0	0	142	2	54	13	211	7.1	7.9	8
18:00-19:00	1	0	0	0	1	0.0	16.7	0	137	4	33	11	185	8.1	6.9	8
全時間合計	4	0	2	0	6	0.0	100.0	0	1909	16	499	239	2663	9.6	100.0	104

方向 種別 時間帯	15								16							
	乗用車 (台)	バス (台)	小型 貨物車 (台)	大型 貨物車 (台)	合計 (台)	大型車 混入率 (%)	時間 係数 (%)	二輪車 (台)	乗用車 (台)	バス (台)	小型 貨物車 (台)	大型 貨物車 (台)	合計 (台)	大型車 混入率 (%)	時間 係数 (%)	二輪車 (台)
7:00- 8:00	296	9	97	37	439	10.5	6.9	52	58	0	20	17	95	17.9	6.9	6
8:00- 9:00	468	13	106	41	628	8.6	9.9	40	64	1	20	19	104	19.2	7.6	11
9:00-10:00	473	8	99	30	610	6.2	9.6	30	75	0	24	22	121	18.2	8.8	2
10:00-11:00	452	16	85	33	586	8.4	9.2	24	78	1	24	18	121	15.7	8.8	1
11:00-12:00	425	6	101	23	555	5.2	8.7	16	82	1	17	16	116	14.7	8.4	4
12:00-13:00	394	5	80	22	501	5.4	7.9	37	84	0	22	18	124	14.5	9.0	7
13:00-14:00	376	5	82	25	488	6.1	7.7	26	73	0	28	15	116	12.9	8.4	2
14:00-15:00	368	8	72	17	465	5.4	7.3	26	78	0	12	15	105	14.3	7.6	4
15:00-16:00	344	10	81	21	456	6.8	7.2	20	89	2	17	14	122	13.1	8.9	1
16:00-17:00	444	8	137	19	608	4.4	9.6	21	94	1	14	10	119	9.2	8.6	8
17:00-18:00	427	9	58	13	507	4.3	8.0	27	73	2	13	15	103	16.5	7.5	7
18:00-19:00	437	9	48	6	500	3.0	7.9	35	111	1	17	1	130	1.5	9.4	3
全時間合計	4904	106	1046	287	6343	6.2	100.0	354	959	9	228	180	1376	13.7	100.0	56

方向別自動車交通量調査表

調査地点 : No.101 Y-242 葛ヶ谷公園西

調査年月日 : 令和 4年 1月20日(木) 天候:晴れ

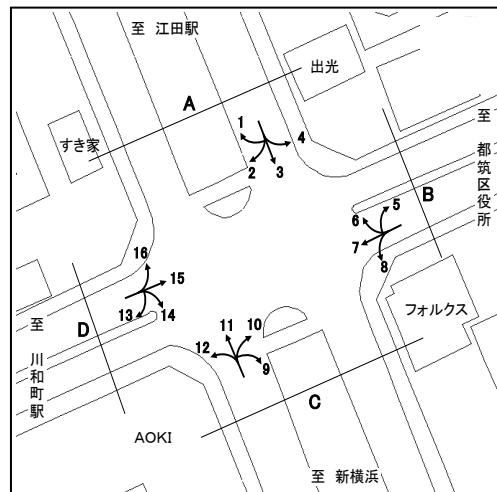

時間帯	方向 種別								D 合計 (13+14+15+16)							
		乗用車 (台)	バス (台)	小型 貨物車 (台)	大型 貨物車 (台)	合計 (台)	大型車 混入率 (%)	時間 係数 (%)	二輪車 (台)	乗用車 (台)	バス (台)	小型 貨物車 (台)	大型 貨物車 (台)	合計 (台)	大型車 混入率 (%)	時間 係数 (%)
7:00- 8:00									642	9	123	75	849	9.9	8.2	91
8:00- 9:00									824	17	174	88	1103	9.5	10.6	63
9:00-10:00									700	9	188	85	982	9.6	9.5	41
10:00-11:00									666	17	155	79	917	10.5	8.8	30
11:00-12:00									618	8	166	67	859	8.7	8.3	24
12:00-13:00									612	5	143	54	814	7.2	7.8	50
13:00-14:00									572	7	150	57	786	8.1	7.6	34
14:00-15:00									571	10	113	47	741	7.7	7.1	31
15:00-16:00									574	13	149	49	785	7.9	7.6	26
16:00-17:00									669	9	191	46	915	6.0	8.8	36
17:00-18:00									642	13	125	41	821	6.6	7.9	42
18:00-19:00									686	14	98	18	816	3.9	7.9	46
全時間合計									7776	131	1775	706	10388	8.1	100.0	514

自動車交通量調査結果集計表

調査年月日 令和 3年 12月 15日 (水)
調査時間 7:00~19:00 (12時間)
天候 晴れ
調査地点 整理No. 102 響橋[Y-244]

調査方向案内図

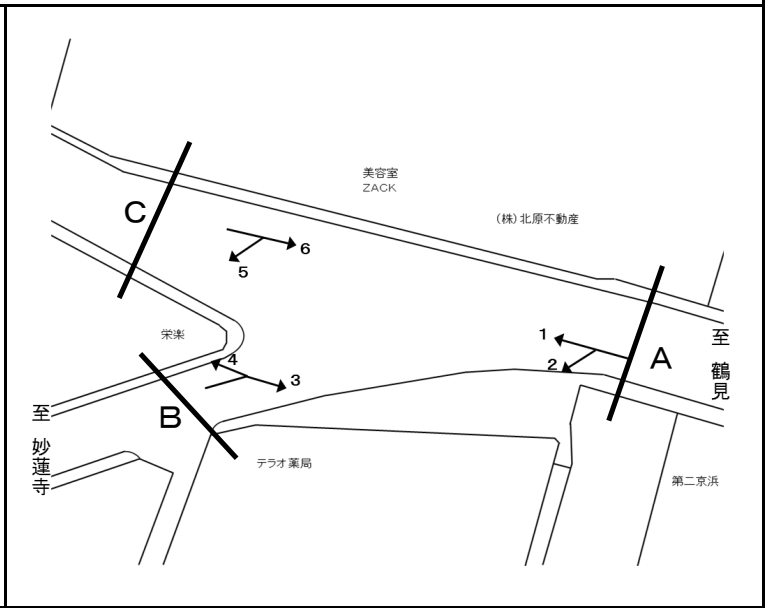

方向 種別	1										方向 種別	2									
	乗用車 [台]	バス [台]	小型 貨物 [台]	大型 貨物 [台]	小型車 計 [台]	大型車 計 [台]	合計 [台]	大型車 混入率 [%]	時間 比率 [%]	自動 二輪車 [台]		乗用車 [台]	バス [台]	小型 貨物 [台]	大型 貨物 [台]	小型車 計 [台]	大型車 計 [台]	合計 [台]	大型車 混入率 [%]	時間 比率 [%]	自動 二輪車 [台]
7:00~8:00	83	41	21	3	104	44	148	29.7	8.1	10	7:00~8:00	141	15	23	8	164	23	187	12.3	8.6	8
8:00~9:00	72	48	22	3	94	51	145	35.2	8.0	7	8:00~9:00	111	15	26	2	137	17	154	11.0	7.1	8
9:00~10:00	81	50	20	3	101	53	154	34.4	8.5	4	9:00~10:00	123	6	38	5	161	11	172	6.4	8.0	16
10:00~11:00	78	29	24	5	102	34	136	25.0	7.5	13	10:00~11:00	120	7	34	3	154	10	164	6.1	7.6	22
11:00~12:00	82	32	16	4	98	36	134	26.9	7.4	15	11:00~12:00	100	6	38	6	138	12	150	8.0	6.9	18
12:00~13:00	89	27	15	8	104	35	139	25.2	7.7	13	12:00~13:00	113	6	21	2	134	8	142	5.6	6.6	13
13:00~14:00	98	29	28	8	126	37	163	22.7	9.0	12	13:00~14:00	107	6	36	5	143	11	154	7.1	7.1	20
14:00~15:00	73	29	22	3	95	32	127	25.2	7.0	10	14:00~15:00	105	6	30	3	135	9	144	6.3	6.7	16
15:00~16:00	86	29	26	5	112	34	146	23.3	8.0	8	15:00~16:00	114	6	39	4	153	10	163	6.1	7.5	22
16:00~17:00	102	32	28	5	130	37	167	22.2	9.2	5	16:00~17:00	170	7	35	4	205	11	216	5.1	10.0	24
17:00~18:00	110	35	18	2	128	37	165	22.4	9.1	15	17:00~18:00	189	14	38	4	227	18	245	7.3	11.3	42
18:00~19:00	124	47	19	2	143	49	192	25.5	10.6	15	18:00~19:00	216	18	36	2	252	20	272	7.4	12.6	44
12時間計	1,078	428	259	51	1,337	479	1,816	26.4	100.0	127	12時間計	1,609	112	394	48	2,003	160	2,163	7.4	100.0	253

方向 種別	3										方向 種別	4									
	乗用車 [台]	バス [台]	小型 貨物 [台]	大型 貨物 [台]	小型車 計 [台]	大型車 計 [台]	合計 [台]	大型車 混入率 [%]	時間 比率 [%]	自動 二輪車 [台]		乗用車 [台]	バス [台]	小型 貨物 [台]	大型 貨物 [台]	小型車 計 [台]	大型車 計 [台]	合計 [台]	大型車 混入率 [%]	時間 比率 [%]	自動 二輪車 [台]
7:00~8:00	179	16	39	4	218	20	238	8.4	13.4	20	7:00~8:00	8	0	2	0	10	0	10	0.0	5.5	1
8:00~9:00	141	17	37	3	178	20	198	10.1	11.2	20	8:00~9:00	8	1	6	0	14	1	15	6.7	8.2	0
9:00~10:00	128	7	38	7	166	14	180	7.8	10.1	18	9:00~10:00	11	2	10	3	21	5	26	19.2	14.2	1
10:00~11:00	110	9	42	6	152	15	167	9.0	9.4	8	10:00~11:00	9	1	4	0	13	1	14	7.1	7.7	1
11:00~12:00	84	6	33	4	117	10	127	7.9	7.2	18	11:00~12:00	11	1	3	1	14	2	16	12.5	8.7	0
12:00~13:00	82	6	36	1	118	7	125	5.6	7.0	22	12:00~13:00	17	0	6	1	23	1	24	4.2	13.1	2
13:00~14:00	77	5	28	5	105	10	115	8.7	6.5	10	13:00~14:00	8	1	4	1	12	2	14	14.3	7.7	0
14:00~15:00	87	6	27	1	114	7	121	5.8	6.8	14	14:00~15:00	10	0	2	1	12	1	13	7.7	7.1	1
15:00~16:00	92	6	30	4	122	10	132	7.6	7.4	15	15:00~16:00	12	0	4	1	16	1	17	5.9	9.3	1
16:00~17:00	86	6	33	0	119	6	125	4.8	7.0	15	16:00~17:00	11	1	4	0	15	1	16	6.3	8.7	0
17:00~18:00	100	8	14	1	114	9	123	7.3	6.9	19	17:00~18:00	8	0	5	0	13	0	13	0.0	7.1	0
18:00~19:00	92	15	15	1	107	16	123	13.0	6.9	18	18:00~19:00	5	0	0	0	5	0	5	0.0	2.7	1
12時間計	1,258	107	372	37	1,630	144	1,774	8.1	100.0	197	12時間計	118	7	50	8	168	15	183	8.2	100.0	8

自動車交通量調査結果集計表

調査年月日 令和 3年 12月 9日 (木)
調査時間 7:00~19:00 (12時間)
天候 晴れ
調査地点 整理No. 103 多目的遊水池 [Y-245]

調査方向案内図

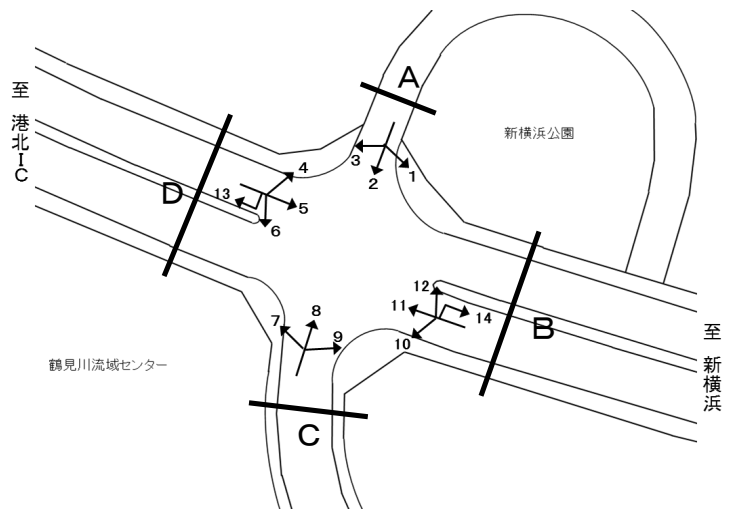

方向 種別	1										方向 種別	2									
	乗用車 [台]	バス [台]	小型 貨物 [台]	大型 貨物 [台]	小型車 計 [台]	大型車 計 [台]	合計 [台]	大型車 混入率 [%]	時間 比率 [%]	自動 二輪車 [台]		乗用車 [台]	バス [台]	小型 貨物 [台]	大型 貨物 [台]	小型車 計 [台]	大型車 計 [台]	合計 [台]	大型車 混入率 [%]	時間 比率 [%]	自動 二輪車 [台]
7:00~8:00	2	0	0	0	2	0	2	0.0	2.3	2	7:00~8:00	1	0	1	0	2	0	2	0.0	2.6	5
8:00~9:00	1	0	0	0	1	0	1	0.0	1.1	0	8:00~9:00	0	0	0	0	0	0	0	-	0.0	1
9:00~10:00	0	0	0	0	0	0	0	-	0.0	0	9:00~10:00	0	0	0	0	0	0	0	-	0.0	0
10:00~11:00	7	0	0	0	7	0	7	0.0	8.0	0	10:00~11:00	3	0	0	0	3	0	3	0.0	3.9	0
11:00~12:00	4	0	0	0	4	0	4	0.0	4.5	0	11:00~12:00	7	0	0	0	7	0	7	0.0	9.1	0
12:00~13:00	4	0	0	0	4	0	4	0.0	4.5	0	12:00~13:00	6	0	0	0	6	0	6	0.0	7.8	1
13:00~14:00	11	0	0	0	11	0	11	0.0	12.5	2	13:00~14:00	10	0	0	0	10	0	10	0.0	13.0	2
14:00~15:00	9	0	1	0	10	0	10	0.0	11.4	1	14:00~15:00	7	0	0	0	7	0	7	0.0	9.1	0
15:00~16:00	13	0	2	0	15	0	15	0.0	17.0	0	15:00~16:00	13	0	0	0	13	0	13	0.0	16.9	6
16:00~17:00	13	0	1	0	14	0	14	0.0	15.9	1	16:00~17:00	9	0	0	0	9	0	9	0.0	11.7	5
17:00~18:00	9	0	1	0	10	0	10	0.0	11.4	0	17:00~18:00	8	0	0	0	8	0	8	0.0	10.4	2
18:00~19:00	10	0	0	0	10	0	10	0.0	11.4	0	18:00~19:00	11	0	1	0	12	0	12	0.0	15.6	3
12時間計	83	0	5	0	88	0	88	0.0	100.0	6	12時間計	75	0	2	0	77	0	77	0.0	100.0	25

方向 種別	3										方向 種別	4									
	乗用車 [台]	バス [台]	小型 貨物 [台]	大型 貨物 [台]	小型車 計 [台]	大型車 計 [台]	合計 [台]	大型車 混入率 [%]	時間 比率 [%]	自動 二輪車 [台]		乗用車 [台]	バス [台]	小型 貨物 [台]	大型 貨物 [台]	小型車 計 [台]	大型車 計 [台]	合計 [台]	大型車 混入率 [%]	時間 比率 [%]	自動 二輪車 [台]
7:00~8:00	0	0	0	0	0	0	0	-	0.0	0	7:00~8:00	1	0	0	0	1	0	1	0.0	0.4	0
8:00~9:00	0	0	0	0	0	0	0	-	0.0	0	8:00~9:00	6	0	0	0	6	0	6	0.0	2.6	1
9:00~10:00	0	0	0	0	0	0	0	-	0.0	0	9:00~10:00	12	0	1	0	13	0	13	0.0	5.7	1
10:00~11:00	5	0	0	0	5	0	5	0.0	2.8	0	10:00~11:00	28	0	1	0	29	0	29	0.0	12.7	2
11:00~12:00	12	0	1	0	13	0	13	0.0	7.4	0	11:00~12:00	21	0	2	0	23	0	23	0.0	10.0	0
12:00~13:00	21	0	1	0	22	0	22	0.0	12.5	1	12:00~13:00	21	0	1	0	22	0	22	0.0	9.6	5
13:00~14:00	18	0	0	0	18	0	18	0.0	10.2	1	13:00~14:00	30	0	1	1	31	1	32	3.1	14.0	2
14:00~15:00	18	0	0	0	18	0	18	0.0	10.2	2	14:00~15:00	14	0	0	1	14	1	15	6.7	6.6	1
15:00~16:00	27	0	0	0	27	0	27	0.0	15.3	1	15:00~16:00	23	0	0	0	23	0	23	0.0	10.0	2
16:00~17:00	36	0	0	0	36	0	36	0.0	20.5	1	16:00~17:00	23	0	2	0	25	0	25	0.0	10.9	1
17:00~18:00	23	0	2	0	25	0	25	0.0	14.2	3	17:00~18:00	6	0	2	0	8	0	8	0.0	3.5	1
18:00~19:00	11	0	1	0	12	0	12	0.0	6.8	1	18:00~19:00	30	0	2	0	32	0	32	0.0	14.0	5
12時間計	171	0	5	0	176	0	176	0.0	100.0	10	12時間計	215	0	12	2	227	2	229	0.9	100.0	21

自動車交通量調査結果集計表

調査年月日

令和 3年 12月 9日 (木)

調査時間

7:00~19:00 (12時間)

天候

晴れ

調査地点 整理No. 103

多目的遊水池 [Y-245]

調査方向案内図

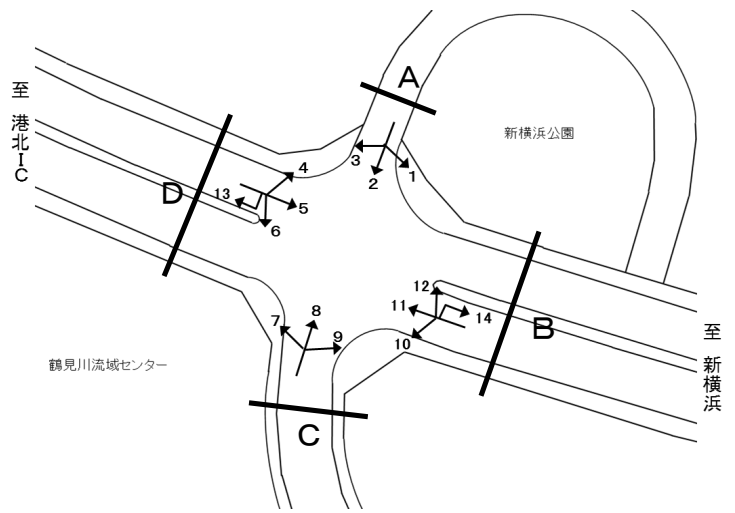

方向 種別	5									
	乗用車 [台]	バス [台]	小型 貨物 [台]	大型 貨物 [台]	小型車 計 [台]	大型車 計 [台]	合計 [台]	大型車 混入率 [%]	時間 比率 [%]	自動 二輪車 [台]
7:00~8:00	816	8	217	137	1,033	145	1,178	12.3	10.7	74
8:00~9:00	939	9	207	71	1,146	80	1,226	6.5	11.1	73
9:00~10:00	674	15	160	170	834	185	1,019	18.2	9.2	36
10:00~11:00	529	16	148	96	677	112	789	14.2	7.1	20
11:00~12:00	553	8	176	107	729	115	844	13.6	7.6	16
12:00~13:00	572	6	154	67	726	73	799	9.1	7.2	29
13:00~14:00	570	10	142	85	712	95	807	11.8	7.3	26
14:00~15:00	556	14	156	72	712	86	798	10.8	7.2	16
15:00~16:00	657	12	162	68	819	80	899	8.9	8.1	21
16:00~17:00	613	10	179	78	792	88	880	10.0	8.0	30
17:00~18:00	642	10	202	43	844	53	897	5.9	8.1	44
18:00~19:00	716	14	141	38	857	52	909	5.7	8.2	43
12時間計	7,837	132	2,044	1,032	9,881	1,164	11,045	10.5	100.0	428

方向 種別	6									
	乗用車 [台]	バス [台]	小型 貨物 [台]	大型 貨物 [台]	小型車 計 [台]	大型車 計 [台]	合計 [台]	大型車 混入率 [%]	時間 比率 [%]	自動 二輪車 [台]
7:00~8:00	173	0	80	19	253	19	272	7.0	8.1	27
8:00~9:00	152	0	73	19	225	19	244	7.8	7.2	19
9:00~10:00	172	0	70	49	242	49	291	16.8	8.6	11
10:00~11:00	161	0	60	30	221	30	251	12.0	7.4	5
11:00~12:00	168	0	63	19	231	19	250	7.6	7.4	20
12:00~13:00	160	0	88	24	248	24	272	8.8	8.1	11
13:00~14:00	181	0	73	24	254	24	278	8.6	8.2	14
14:00~15:00	162	0	58	23	220	23	243	9.5	7.2	4
15:00~16:00	221	3	67	17	288	20	308	6.5	9.1	12
16:00~17:00	215	0	84	16	299	16	315	5.1	9.3	11
17:00~18:00	220	0	95	6	315	6	321	1.9	9.5	26
18:00~19:00	250	1	73	6	323	7	330	2.1	9.8	27
12時間計	2,235	4	884	252	3,119	256	3,375	7.6	100.0	187

方向 種別	7									
	乗用車 [台]	バス [台]	小型 貨物 [台]	大型 貨物 [台]	小型車 計 [台]	大型車 計 [台]	合計 [台]	大型車 混入率 [%]	時間 比率 [%]	自動 二輪車 [台]
7:00~8:00	240	0	81	43	321	43	364	11.8	10.4	30
8:00~9:00	217	0	93	22	310	22	332	6.6	9.5	19
9:00~10:00	190	1	82	22	272	23	295	7.8	8.5	9
10:00~11:00	223	0	68	38	291	38	329	11.6	9.4	13
11:00~12:00	172	0	63	26	235	26	261	10.0	7.5	9
12:00~13:00	191	1	60	18	251	19	270	7.0	7.7	7
13:00~14:00	175	1	68	21	243	22	265	8.3	7.6	9
14:00~15:00	193	0	70	15	263	15	278	5.4	8.0	10
15:00~16:00	198	0	56	21	254	21	275	7.6	7.9	10
16:00~17:00	181	0	75	24	256	24	280	8.6	8.0	15
17:00~18:00	213	0	57	11	270	11	281	3.9	8.1	33
18:00~19:00	192	0	59	8	251	8	259	3.1	7.4	23
12時間計	2,385	3	832	269	3,217	272	3,489	7.8	100.0	187

方向 種別	8									
	乗用車 [台]	バス [台]	小型 貨物 [台]	大型 貨物 [台]	小型車 計 [台]	大型車 計 [台]	合計 [台]	大型車 混入率 [%]	時間 比率 [%]	自動 二輪車 [台]
7:00~8:00	1	0	0	0	1	0	1	0.0	0.9	0
8:00~9:00	4	0	0	0	4	0	4	0.0	3.6	0
9:00~10:00	4	0	1	0	5	0	5	0.0	4.5	1
10:00~11:00	15	0	0	0	15	0	15	0.0	13.6	2
11:00~12:00	9	0	1	0	10	0	10	0.0	9.1	1
12:00~13:00	9	0	0	0	9	0	9	0.0	8.2	2
13:00~14:00	9	0	0	0	9	0	9	0.0	8.2	0
14:00~15:00	9	0	2	0	11	0	11	0.0	10.0	2
15:00~16:00	12	0	2	0	14	0	14	0.0	12.7	2
16:00~17:00	7	0	0	0	7	0	7	0.0	6.4	2
17:00~18:00	10	0	0	0	10	0	10	0.0	9.1	1
18:00~19:00	15	0	0	0	15	0	15	0.0	13.6	1
12時間計	104	0	6	0	110	0	110	0.0	100.0	14

自動車交通量調査結果集計表

調査年月日 令和 3年 12月 9日 (木)
調査時間 7:00~19:00 (12時間)
天候 晴れ
調査地点 整理No. 103 多目的遊水池 [Y-245]

調査方向案内図

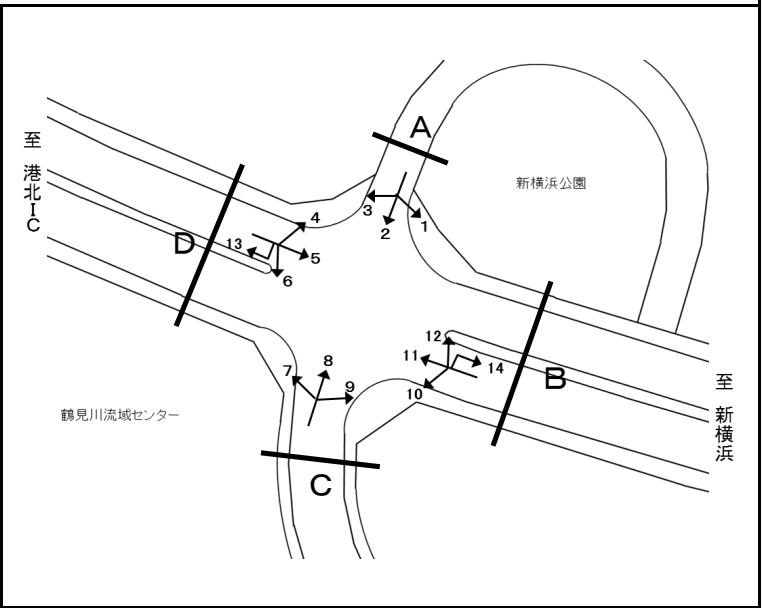

方向 種別	9										方向 種別	10									
	乗用車 [台]	バス [台]	小型 貨物 [台]	大型 貨物 [台]	小型車 計 [台]	大型車 計 [台]	合計 [台]	大型車 混入率 [%]	時間 比率 [%]	自動 二輪車 [台]		乗用車 [台]	バス [台]	小型 貨物 [台]	大型 貨物 [台]	小型車 計 [台]	大型車 計 [台]	合計 [台]	大型車 混入率 [%]	時間 比率 [%]	自動 二輪車 [台]
7:00~8:00	127	3	24	9	151	12	163	7.4	10.6	28	33	0	13	6	46	6	52	11.5	3.8	5	
8:00~9:00	110	3	49	3	159	6	165	3.6	10.7	23	48	0	19	11	67	11	78	14.1	5.7	8	
9:00~10:00	119	1	42	9	161	10	171	5.8	11.1	10	55	3	23	8	78	11	89	12.4	6.5	2	
10:00~11:00	119	0	25	9	144	9	153	5.9	9.9	5	74	0	13	12	87	12	99	12.1	7.2	6	
11:00~12:00	67	0	33	3	100	3	103	2.9	6.7	7	54	1	26	17	80	18	98	18.4	7.2	3	
12:00~13:00	84	1	12	9	96	10	106	9.4	6.9	6	84	2	21	15	105	17	122	13.9	8.9	10	
13:00~14:00	84	0	17	9	101	9	110	8.2	7.1	5	82	1	7	13	89	14	103	13.6	7.5	5	
14:00~15:00	57	0	56	8	113	8	121	6.6	7.9	6	63	1	35	9	98	10	108	9.3	7.9	8	
15:00~16:00	80	0	34	5	114	5	119	4.2	7.7	6	86	0	43	12	129	12	141	8.5	10.3	4	
16:00~17:00	100	0	32	7	132	7	139	5.0	9.0	9	98	0	31	17	129	17	146	11.6	10.7	13	
17:00~18:00	85	0	16	6	101	6	107	5.6	6.9	7	121	1	35	10	156	11	167	6.6	12.2	16	
18:00~19:00	63	0	13	8	76	8	84	9.5	5.5	11	138	0	20	7	158	7	165	4.2	12.1	4	
12時間計	1,095	8	353	85	1,448	93	1,541	6.0	100.0	123	936	9	286	137	1,222	146	1,368	10.7	100.0	84	

方向 種別	11										方向 種別	12									
	乗用車 [台]	バス [台]	小型 貨物 [台]	大型 貨物 [台]	小型車 計 [台]	大型車 計 [台]	合計 [台]	大型車 混入率 [%]	時間 比率 [%]	自動 二輪車 [台]		乗用車 [台]	バス [台]	小型 貨物 [台]	大型 貨物 [台]	小型車 計 [台]	大型車 計 [台]	合計 [台]	大型車 混入率 [%]	時間 比率 [%]	自動 二輪車 [台]
7:00~8:00	423	17	107	76	530	93	623	14.9	6.1	41	0	0	0	0	0	0	0	-	0.0	0	
8:00~9:00	491	11	148	67	639	78	717	10.9	7.0	25	0	0	0	0	0	0	0	-	0.0	0	
9:00~10:00	486	11	147	115	633	126	759	16.6	7.4	22	0	0	0	0	0	0	0	-	0.0	0	
10:00~11:00	608	6	166	130	774	136	910	14.9	8.9	27	0	0	0	0	0	0	0	-	0.0	0	
11:00~12:00	587	6	165	72	752	78	830	9.4	8.1	16	0	0	0	0	0	0	0	-	0.0	0	
12:00~13:00	599	9	147	91	746	100	846	11.8	8.3	18	0	0	0	0	0	0	0	-	0.0	0	
13:00~14:00	471	10	163	73	634	83	717	11.6	7.0	39	0	0	0	0	0	0	0	-	0.0	0	
14:00~15:00	579	5	187	80	766	85	851	10.0	8.3	26	0	0	0	0	0	0	0	-	0.0	0	
15:00~16:00	616	17	206	92	822	109	931	11.7	9.1	35	0	0	0	0	0	0	0	-	0.0	0	
16:00~17:00	725	12	179	91	904	103	1,007	10.2	9.8	41	0	0	0	0	0	0	0	-	0.0	0	
17:00~18:00	836	11	175	71	1,011	82	1,093	7.5	10.7	58	0	0	0	0	0	0	0	-	0.0	0	
18:00~19:00	768	17	143	34	911	51	962	5.3	9.4	65	0	0	0	0	0	0	0	-	0.0	0	
12時間計	7,189	132	1,933	992	9,122	1,124	10,246	11.0	100.0	413	0	0	0	0	0	0	0	-	0.0	0	

自動車交通量調査結果集計表

調査年月日 令和 3年 12月 14日 (火)
調査時間 7:00~19:00 (12時間)
天候 雨時々 晴れ
調査地点 整理No. 104 阿久和 [Y-246]

調査方向案内図

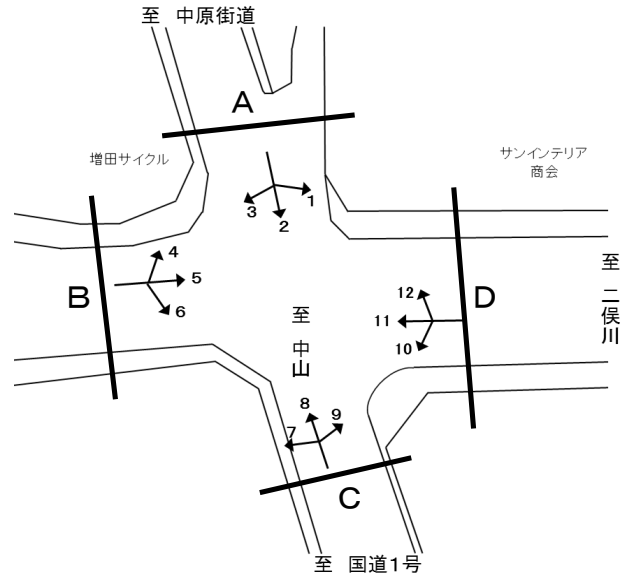

方向 種別	1										方向 種別	2									
	乗用車	バス	小型 貨物	大型 貨物	小型車 計	大型車 計	合計	大型車 混入率	時間 比率	自動 二輪車		乗用車	バス	小型 貨物	大型 貨物	小型車 計	大型車 計	合計	大型車 混入率	時間 比率	自動 二輪車
時間帯	[台]	[台]	[台]	[台]	[台]	[台]	[台]	[%]	[%]	[台]	時間帯	[台]	[台]	[台]	[台]	[台]	[台]	[台]	[%]	[%]	[台]
7:00~8:00	39	2	16	5	55	7	62	11.3	6.4	5	7:00~8:00	157	5	38	19	195	24	219	11.0	9.1	16
8:00~9:00	72	0	20	3	92	3	95	3.2	9.8	1	8:00~9:00	198	5	55	25	253	30	283	10.6	11.7	29
9:00~10:00	86	1	28	13	114	14	128	10.9	13.1	1	9:00~10:00	115	2	56	21	171	23	194	11.9	8.0	7
10:00~11:00	41	0	15	10	56	10	66	15.2	6.8	1	10:00~11:00	94	3	47	26	141	29	170	17.1	7.0	9
11:00~12:00	50	0	26	4	76	4	80	5.0	8.2	0	11:00~12:00	106	5	53	27	159	32	191	16.8	7.9	3
12:00~13:00	63	0	15	4	78	4	82	4.9	8.4	2	12:00~13:00	119	4	57	26	176	30	206	14.6	8.5	6
13:00~14:00	57	1	22	10	79	11	90	12.2	9.2	0	13:00~14:00	108	2	38	20	146	22	168	13.1	6.9	9
14:00~15:00	62	2	14	12	76	14	90	15.6	9.2	2	14:00~15:00	122	5	51	20	173	25	198	12.6	8.2	6
15:00~16:00	60	1	7	4	67	5	72	6.9	7.4	0	15:00~16:00	112	4	35	19	147	23	170	13.5	7.0	12
16:00~17:00	48	2	13	2	61	4	65	6.2	6.7	2	16:00~17:00	141	2	43	13	184	15	199	7.5	8.2	10
17:00~18:00	48	0	6	3	54	3	57	5.3	5.9	2	17:00~18:00	157	5	46	16	203	21	224	9.4	9.3	18
18:00~19:00	78	1	8	0	86	1	87	1.1	8.9	2	18:00~19:00	159	4	30	3	189	7	196	3.6	8.1	21
12時間計	704	10	190	70	894	80	974	8.2	100.0	18	12時間計	1,588	46	549	235	2,137	281	2,418	11.6	100.0	146

方向 種別	3										方向 種別	4									
	乗用車	バス	小型 貨物	大型 貨物	小型車 計	大型車 計	合計	大型車 混入率	時間 比率	自動 二輪車		乗用車	バス	小型 貨物	大型 貨物	小型車 計	大型車 計	合計	大型車 混入率	時間 比率	自動 二輪車
時間帯	[台]	[台]	[台]	[台]	[台]	[台]	[台]	[%]	[%]	[台]	時間帯	[台]	[台]	[台]	[台]	[台]	[台]	[台]	[%]	[%]	[台]
7:00~8:00	21	2	6	2	27	4	31	12.9	4.6	3	7:00~8:00	25	2	16	8	41	10	51	19.6	5.6	7
8:00~9:00	47	2	15	0	62	2	64	3.1	9.5	1	8:00~9:00	47	1	13	16	60	17	77	22.1	8.4	3
9:00~10:00	24	3	15	4	39	7	46	15.2	6.8	1	9:00~10:00	59	1	15	11	74	12	86	14.0	9.4	3
10:00~11:00	35	2	16	6	51	8	59	13.6	8.7	2	10:00~11:00	53	3	13	8	66	11	77	14.3	8.4	2
11:00~12:00	42	0	20	8	62	8	70	11.4	10.4	1	11:00~12:00	42	1	20	3	62	4	66	6.1	7.2	1
12:00~13:00	55	0	16	3	71	3	74	4.1	10.9	0	12:00~13:00	51	3	14	4	65	7	72	9.7	7.9	3
13:00~14:00	34	2	13	8	47	10	57	17.5	8.4	1	13:00~14:00	48	0	11	9	59	9	68	13.2	7.4	4
14:00~15:00	32	1	17	2	49	3	52	5.8	7.7	3	14:00~15:00	54	0	16	8	70	8	78	10.3	8.5	3
15:00~16:00	32	1	14	6	46	7	53	13.2	7.8	1	15:00~16:00	53	3	22	5	75	8	83	9.6	9.1	4
16:00~17:00	42	3	11	5	53	8	61	13.1	9.0	1	16:00~17:00	54	4	10	4	64	8	72	11.1	7.9	7
17:00~18:00	36	0	8	4	44	4	48	8.3	7.1	1	17:00~18:00	73	2	16	3	89	5	94	5.3	10.3	4
18:00~19:00	45	3	10	3	55	6	61	9.8	9.0	3	18:00~19:00	68	2	18	2	86	4	90	4.4	9.8	6
12時間計	445	19	161	51	606	70	676	10.4	100.0	18	12時間計	627	22	184	81	811	103	914	11.3	100.0	47

自動車交通量調査結果集計表

調査年月日 令和 3年 12月 14日 (火)	調査 方向 案内 図	
調査時間 7:00~19:00 (12時間)		
天候 雨時々 晴れ		
調査地点 整理No. 104 阿久和 [Y-246]		

方向 種別	5										方向 種別	6									
	乗用車 [台]	バス [台]	小型 貨物 [台]	大型 貨物 [台]	小型車 計 [台]	大型車 計 [台]	合計 [台]	大型車 混入率 [%]	時間 比率 [%]	自動 二輪車 [台]		乗用車 [台]	バス [台]	小型 貨物 [台]	大型 貨物 [台]	小型車 計 [台]	大型車 計 [台]	合計 [台]	大型車 混入率 [%]	時間 比率 [%]	自動 二輪車 [台]
7:00~8:00	197	2	101	40	298	42	340	12.4	8.9	36	7:00~8:00	28	0	16	4	44	4	48	8.3	6.6	8
8:00~9:00	228	3	114	56	342	59	401	14.7	10.6	27	8:00~9:00	44	1	25	4	69	5	74	6.8	10.1	5
9:00~10:00	219	0	96	41	315	41	356	11.5	9.4	11	9:00~10:00	44	3	12	10	56	13	69	18.8	9.4	3
10:00~11:00	194	1	74	40	268	41	309	13.3	8.1	5	10:00~11:00	37	0	9	8	46	8	54	14.8	7.4	1
11:00~12:00	183	0	69	37	252	37	289	12.8	7.6	7	11:00~12:00	34	0	15	8	49	8	57	14.0	7.8	0
12:00~13:00	234	0	57	21	291	21	312	6.7	8.2	12	12:00~13:00	41	2	15	5	56	7	63	11.1	8.6	2
13:00~14:00	186	1	79	31	265	32	297	10.8	7.8	8	13:00~14:00	37	1	19	6	56	7	63	11.1	8.6	1
14:00~15:00	206	2	64	27	270	29	299	9.7	7.9	11	14:00~15:00	34	3	16	10	50	13	63	20.6	8.6	3
15:00~16:00	212	2	59	27	271	29	300	9.7	7.9	11	15:00~16:00	41	0	9	6	50	6	56	10.7	7.7	2
16:00~17:00	194	0	47	13	241	13	254	5.1	6.7	10	16:00~17:00	35	0	22	4	57	4	61	6.6	8.3	5
17:00~18:00	210	1	54	12	264	13	277	4.7	7.3	23	17:00~18:00	38	1	15	2	53	3	56	5.4	7.7	5
18:00~19:00	310	1	43	11	353	12	365	3.3	9.6	29	18:00~19:00	55	1	10	2	65	3	68	4.4	9.3	5
12時間計	2,573	13	857	356	3,430	369	3,799	9.7	100.0	190	12時間計	468	12	183	69	651	81	732	11.1	100.0	40

方向 種別	7										方向 種別	8									
	乗用車 [台]	バス [台]	小型 貨物 [台]	大型 貨物 [台]	小型車 計 [台]	大型車 計 [台]	合計 [台]	大型車 混入率 [%]	時間 比率 [%]	自動 二輪車 [台]		乗用車 [台]	バス [台]	小型 貨物 [台]	大型 貨物 [台]	小型車 計 [台]	大型車 計 [台]	合計 [台]	大型車 混入率 [%]	時間 比率 [%]	自動 二輪車 [台]
7:00~8:00	19	0	7	2	26	2	28	7.1	3.2	3	7:00~8:00	135	2	35	21	170	23	193	11.9	8.1	26
8:00~9:00	34	2	14	10	48	12	60	20.0	7.0	1	8:00~9:00	140	4	53	15	193	19	212	9.0	8.9	15
9:00~10:00	41	5	23	8	64	13	77	16.9	8.9	1	9:00~10:00	148	5	53	28	201	33	234	14.1	9.8	8
10:00~11:00	43	0	8	15	51	15	66	22.7	7.7	2	10:00~11:00	121	5	40	22	161	27	188	14.4	7.9	6
11:00~12:00	41	0	16	9	57	9	66	13.6	7.7	0	11:00~12:00	105	1	38	21	143	22	165	13.3	6.9	8
12:00~13:00	47	2	13	9	60	11	71	15.5	8.2	0	12:00~13:00	116	4	35	18	151	22	173	12.7	7.3	11
13:00~14:00	47	0	24	15	71	15	86	17.4	10.0	4	13:00~14:00	112	7	57	20	169	27	196	13.8	8.2	6
14:00~15:00	47	2	17	14	64	16	80	20.0	9.3	1	14:00~15:00	72	3	63	22	135	25	160	15.6	6.7	2
15:00~16:00	53	1	20	10	73	11	84	13.1	9.7	3	15:00~16:00	107	5	48	22	155	27	182	14.8	7.7	9
16:00~17:00	52	1	14	3	66	4	70	5.7	8.1	2	16:00~17:00	130	3	41	12	171	15	186	8.1	7.8	9
17:00~18:00	66	1	13	4	79	5	84	6.0	9.7	6	17:00~18:00	185	1	49	10	234	11	245	4.5	10.3	23
18:00~19:00	66	1	21	2	87	3	90	3.3	10.4	9	18:00~19:00	199	4	37	3	236	7	243	2.9	10.2	28
12時間計	556	15	190	101	746	116	862	13.5	100.0	32	12時間計	1,570	44	549	214	2,119	258	2,377	10.9	100.0	151

自動車交通量調査結果集計表

調査年月日 令和 3年 12月 14日 (火)	調査 方向 案内 図	
調査時間 7:00~19:00 (12時間)		
天候 雨時々 晴れ		
調査地点 整理No. 104 阿久和 [Y-246]		

方向 種別	9										方向 種別	10									
	乗用車 [台]	バス [台]	小型 貨物 [台]	大型 貨物 [台]	小型車 計 [台]	大型車 計 [台]	合計 [台]	大型車 混入率 [%]	時間 比率 [%]	自動 二輪車 [台]		乗用車 [台]	バス [台]	小型 貨物 [台]	大型 貨物 [台]	小型車 計 [台]	大型車 計 [台]	合計 [台]	大型車 混入率 [%]	時間 比率 [%]	自動 二輪車 [台]
7:00~8:00	14	0	9	5	23	5	28	17.9	7.2	0	34	0	11	2	45	2	47	4.3	6.9	4	
8:00~9:00	15	0	3	0	18	0	18	0.0	4.6	1	47	1	9	6	56	7	63	11.1	9.3	1	
9:00~10:00	26	0	10	8	36	8	44	18.2	11.3	2	37	0	13	7	50	7	57	12.3	8.4	2	
10:00~11:00	20	0	12	3	32	3	35	8.6	9.0	0	26	0	14	12	40	12	52	23.1	7.7	1	
11:00~12:00	13	0	6	4	19	4	23	17.4	5.9	0	37	0	25	16	62	16	78	20.5	11.5	1	
12:00~13:00	23	0	11	6	34	6	40	15.0	10.3	1	28	0	12	17	40	17	57	29.8	8.4	3	
13:00~14:00	18	0	13	1	31	1	32	3.1	8.2	1	27	0	14	8	41	8	49	16.3	7.2	1	
14:00~15:00	16	0	15	8	31	8	39	20.5	10.0	0	23	0	17	12	40	12	52	23.1	7.7	1	
15:00~16:00	15	0	4	5	19	5	24	20.8	6.2	1	42	0	7	14	49	14	63	22.2	9.3	3	
16:00~17:00	25	0	7	1	32	1	33	3.0	8.5	1	29	0	14	16	43	16	59	27.1	8.7	0	
17:00~18:00	20	0	3	2	23	2	25	8.0	6.4	1	31	0	19	8	50	8	58	13.8	8.5	4	
18:00~19:00	43	0	2	3	45	3	48	6.3	12.3	2	34	0	4	6	38	6	44	13.6	6.5	6	
12時間計	248	0	95	46	343	46	389	11.8	100.0	10	395	1	159	124	554	125	679	18.4	100.0	27	

方向 種別	11										方向 種別	12									
	乗用車 [台]	バス [台]	小型 貨物 [台]	大型 貨物 [台]	小型車 計 [台]	大型車 計 [台]	合計 [台]	大型車 混入率 [%]	時間 比率 [%]	自動 二輪車 [台]		乗用車 [台]	バス [台]	小型 貨物 [台]	大型 貨物 [台]	小型車 計 [台]	大型車 計 [台]	合計 [台]	大型車 混入率 [%]	時間 比率 [%]	自動 二輪車 [台]
7:00~8:00	220	2	43	16	263	18	281	6.4	6.4	26	37	0	8	3	45	3	48	6.3	4.2	1	
8:00~9:00	241	2	62	23	303	25	328	7.6	7.5	25	69	5	14	4	83	9	92	9.8	8.1	1	
9:00~10:00	230	1	60	29	290	30	320	9.4	7.3	9	72	1	16	10	88	11	99	11.1	8.7	1	
10:00~11:00	217	1	86	48	303	49	352	13.9	8.0	8	60	0	15	12	75	12	87	13.8	7.7	1	
11:00~12:00	200	0	105	45	305	45	350	12.9	8.0	6	65	0	24	8	89	8	97	8.2	8.6	0	
12:00~13:00	217	1	97	43	314	44	358	12.3	8.1	5	73	0	18	10	91	10	101	9.9	8.9	2	
13:00~14:00	236	2	95	51	331	53	384	13.8	8.7	12	70	0	22	4	92	4	96	4.2	8.5	2	
14:00~15:00	209	1	70	61	279	62	341	18.2	7.8	10	49	2	28	10	77	12	89	13.5	7.8	3	
15:00~16:00	235	1	91	41	326	42	368	11.4	8.4	10	72	4	20	16	92	20	112	17.9	9.9	1	
16:00~17:00	245	3	102	48	347	51	398	12.8	9.1	13	86	0	22	9	108	9	117	7.7	10.3	2	
17:00~18:00	264	1	114	32	378	33	411	8.0	9.3	22	73	0	17	1	90	1	91	1.1	8.0	4	
18:00~19:00	404	2	85	15	489	17	506	3.4	11.5	29	88	0	17	0	105	0	105	0.0	9.3	7	
12時間計	2,918	17	1,010	452	3,928	469	4,397	10.7	100.0	175	814	12	221	87	1,035	99	1,134	8.7	100.0	25	

自動車交通量調査結果集計表

調査年月日 令和 3年 12月 14日 (火)
調査時間 7:00~19:00 (12時間)
天候 雨時々 晴れ
調査地点 整理No.105 新橋町西田橋 [Y-248]

調査方向案内図

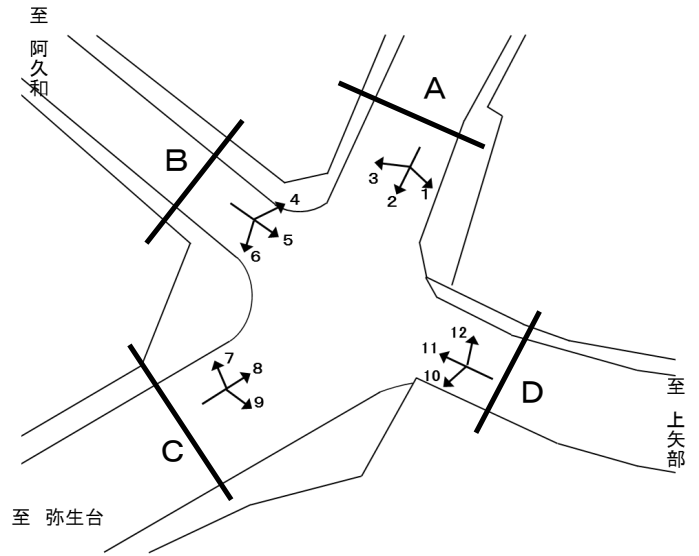

方向 種別	1										方向 種別	2									
	乗用車 [台]	バス [台]	小型 貨物 [台]	大型 貨物 [台]	小型車 計 [台]	大型車 計 [台]	合計 [台]	大型車 混入率 [%]	時間 比率 [%]	自動 二輪車 [台]		乗用車 [台]	バス [台]	小型 貨物 [台]	大型 貨物 [台]	小型車 計 [台]	大型車 計 [台]	合計 [台]	大型車 混入率 [%]	時間 比率 [%]	自動 二輪車 [台]
7:00~8:00	8	0	2	0	10	0	10	0.0	4.5	0	7:00~8:00	147	3	9	7	156	10	166	6.0	6.6	13
8:00~9:00	12	1	1	2	13	3	16	18.8	7.1	2	8:00~9:00	189	10	15	8	204	18	222	8.1	8.9	12
9:00~10:00	11	0	1	0	12	0	12	0.0	5.4	0	9:00~10:00	205	5	25	9	230	14	244	5.7	9.8	7
10:00~11:00	20	0	4	0	24	0	24	0.0	10.7	0	10:00~11:00	158	1	32	6	190	7	197	3.6	7.9	5
11:00~12:00	14	0	4	2	18	2	20	10.0	8.9	0	11:00~12:00	162	4	28	12	190	16	206	7.8	8.2	2
12:00~13:00	11	0	5	3	16	3	19	15.8	8.5	0	12:00~13:00	147	3	32	4	179	7	186	3.8	7.4	7
13:00~14:00	12	0	1	0	13	0	13	0.0	5.8	0	13:00~14:00	136	0	37	8	173	8	181	4.4	7.2	5
14:00~15:00	17	0	6	2	23	2	25	8.0	11.2	1	14:00~15:00	142	5	34	15	176	20	196	10.2	7.8	4
15:00~16:00	25	0	1	1	26	1	27	3.7	12.1	2	15:00~16:00	159	4	27	8	186	12	198	6.1	7.9	5
16:00~17:00	14	0	7	0	21	0	21	0.0	9.4	2	16:00~17:00	179	5	42	10	221	15	236	6.4	9.4	6
17:00~18:00	11	0	4	1	15	1	16	6.3	7.1	0	17:00~18:00	157	3	41	7	198	10	208	4.8	8.3	15
18:00~19:00	19	0	2	0	21	0	21	0.0	9.4	4	18:00~19:00	203	2	46	8	249	10	259	3.9	10.4	17
12時間計	174	1	38	11	212	12	224	5.4	100.0	11	12時間計	1,984	45	368	102	2,352	147	2,499	5.9	100.0	98
方向 種別	3										方向 種別	4									
	乗用車 [台]	バス [台]	小型 貨物 [台]	大型 貨物 [台]	小型車 計 [台]	大型車 計 [台]	合計 [台]	大型車 混入率 [%]	時間 比率 [%]	自動 二輪車 [台]		乗用車 [台]	バス [台]	小型 貨物 [台]	大型 貨物 [台]	小型車 計 [台]	大型車 計 [台]	合計 [台]	大型車 混入率 [%]	時間 比率 [%]	自動 二輪車 [台]
7:00~8:00	29	0	1	0	30	0	30	0.0	5.1	1	7:00~8:00	28	1	17	7	45	8	53	15.1	9.2	3
8:00~9:00	50	1	3	4	53	5	58	8.6	9.9	1	8:00~9:00	39	1	26	7	65	8	73	11.0	12.6	2
9:00~10:00	31	0	5	8	36	8	44	18.2	7.5	1	9:00~10:00	33	0	8	7	41	7	48	14.6	8.3	0
10:00~11:00	25	0	9	4	34	4	38	10.5	6.5	1	10:00~11:00	25	0	5	3	30	3	33	9.1	5.7	0
11:00~12:00	26	0	14	3	40	3	43	7.0	7.3	2	11:00~12:00	31	1	11	8	42	9	51	17.6	8.8	2
12:00~13:00	23	0	7	3	30	3	33	9.1	5.6	0	12:00~13:00	31	0	4	2	35	2	37	5.4	6.4	1
13:00~14:00	37	0	6	2	43	2	45	4.4	7.7	1	13:00~14:00	30	0	4	1	34	1	35	2.9	6.1	0
14:00~15:00	39	1	4	2	43	3	46	6.5	7.8	2	14:00~15:00	36	1	9	1	45	2	47	4.3	8.1	1
15:00~16:00	40	0	13	4	53	4	57	7.0	9.7	1	15:00~16:00	44	1	9	1	53	2	55	3.6	9.5	1
16:00~17:00	34	0	17	6	51	6	57	10.5	9.7	0	16:00~17:00	48	0	5	4	53	4	57	7.0	9.9	0
17:00~18:00	46	0	9	7	55	7	62	11.3	10.6	0	17:00~18:00	48	0	3	0	51	0	51	0.0	8.8	1
18:00~19:00	51	0	17	5	68	5	73	6.8	12.5	3	18:00~19:00	34	0	4	0	38	0	38	0.0	6.6	1
12時間計	431	2	105	48	536	50	586	8.5	100.0	13	12時間計	427	5	105	41	532	46	578	8.0	100.0	12

自動車交通量調査結果集計表

調査年月日

令和 3年 12月 14日 (火)

調査時間

7:00~19:00 (12時間)

天候

雨時々 晴れ

調査地点 整理No. 105

新橋町西田橋 [Y-248]

調査方向案内図

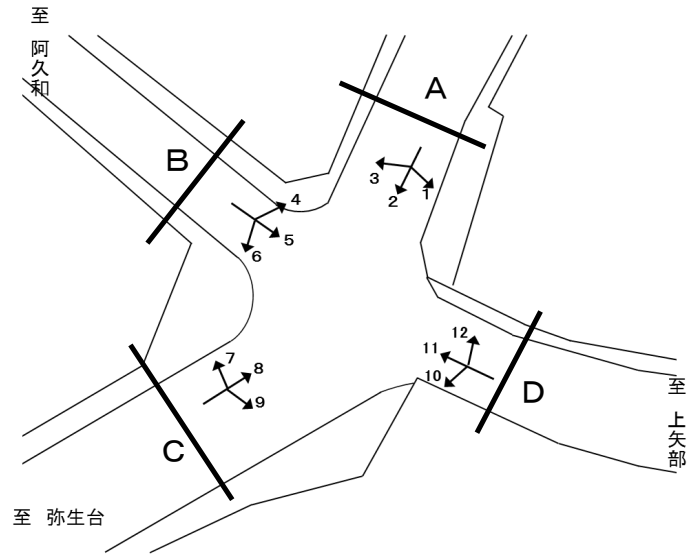

方向 種別	5									
	乗用車 [台]	バス [台]	小型 貨物 [台]	大型 貨物 [台]	小型車 計 [台]	大型車 計 [台]	合計 [台]	大型車 混入率 [%]	時間 比率 [%]	自動 二輪車 [台]
7:00~8:00	145	4	83	41	228	45	273	16.5	8.9	35
8:00~9:00	146	6	78	32	224	38	262	14.5	8.6	17
9:00~10:00	159	5	66	32	225	37	262	14.1	8.6	9
10:00~11:00	134	5	82	37	216	42	258	16.3	8.4	7
11:00~12:00	140	3	47	28	187	31	218	14.2	7.1	4
12:00~13:00	153	4	57	37	210	41	251	16.3	8.2	5
13:00~14:00	106	3	60	23	166	26	192	13.5	6.3	5
14:00~15:00	165	4	82	17	247	21	268	7.8	8.7	11
15:00~16:00	160	7	63	21	223	28	251	11.2	8.2	16
16:00~17:00	205	6	56	23	261	29	290	10.0	9.5	10
17:00~18:00	239	5	35	18	274	23	297	7.7	9.7	25
18:00~19:00	208	6	20	7	228	13	241	5.4	7.9	6
12時間計	1,960	58	729	316	2,689	374	3,063	12.2	100.0	150

方向 種別	6									
	乗用車 [台]	バス [台]	小型 貨物 [台]	大型 貨物 [台]	小型車 計 [台]	大型車 計 [台]	合計 [台]	大型車 混入率 [%]	時間 比率 [%]	自動 二輪車 [台]
7:00~8:00	86	2	18	7	104	9	113	8.0	9.6	7
8:00~9:00	91	2	23	9	114	11	125	8.8	10.6	9
9:00~10:00	69	1	19	18	88	19	107	17.8	9.1	2
10:00~11:00	63	0	15	9	78	9	87	10.3	7.4	3
11:00~12:00	61	0	13	10	74	10	84	11.9	7.1	2
12:00~13:00	78	0	21	12	99	12	111	10.8	9.4	2
13:00~14:00	51	0	24	9	75	9	84	10.7	7.1	3
14:00~15:00	66	5	14	7	80	12	92	13.0	7.8	2
15:00~16:00	60	2	11	8	71	10	81	12.3	6.9	2
16:00~17:00	79	0	13	8	92	8	100	8.0	8.5	3
17:00~18:00	98	0	7	3	105	3	108	2.8	9.2	3
18:00~19:00	74	0	9	1	83	1	84	1.2	7.1	5
12時間計	876	12	187	101	1,063	113	1,176	9.6	100.0	43

方向 種別	7									
	乗用車 [台]	バス [台]	小型 貨物 [台]	大型 貨物 [台]	小型車 計 [台]	大型車 計 [台]	合計 [台]	大型車 混入率 [%]	時間 比率 [%]	自動 二輪車 [台]
7:00~8:00	63	0	14	6	77	6	83	7.2	7.6	9
8:00~9:00	77	1	21	3	98	4	102	3.9	9.4	2
9:00~10:00	63	3	14	9	77	12	89	13.5	8.2	3
10:00~11:00	61	1	11	7	72	8	80	10.0	7.4	1
11:00~12:00	51	1	7	12	58	13	71	18.3	6.5	1
12:00~13:00	56	0	14	8	70	8	78	10.3	7.2	1
13:00~14:00	61	0	15	6	76	6	82	7.3	7.5	4
14:00~15:00	65	1	25	6	90	7	97	7.2	8.9	3
15:00~16:00	75	3	13	10	88	13	101	12.9	9.3	1
16:00~17:00	71	0	13	3	84	3	87	3.4	8.0	3
17:00~18:00	104	0	8	12	112	12	124	9.7	11.4	5
18:00~19:00	78	0	13	2	91	2	93	2.2	8.6	4
12時間計	825	10	168	84	993	94	1,087	8.6	100.0	37

方向 種別	8									
	乗用車 [台]	バス [台]	小型 貨物 [台]	大型 貨物 [台]	小型車 計 [台]	大型車 計 [台]	合計 [台]	大型車 混入率 [%]	時間 比率 [%]	自動 二輪車 [台]
7:00~8:00	117	3	54	21	171	24	195	12.3	8.6	9
8:00~9:00	193	4	67	13	260	17	277	6.1	12.3	8
9:00~10:00	127	2	18	15	145	17	162	10.5	7.2	12
10:00~11:00	147	2	24	12	171	14	185	7.6	8.2	5
11:00~12:00	135	1	22	4	157	5	162	3.1	7.2	12
12:00~13:00	110	2	18	6	128	8	136	5.9	6.0	2
13:00~14:00	106	2	29	7	135	9	144	6.3	6.4	5
14:00~15:00	146	2	31	4	177	6	183	3.3	8.1	9
15:00~16:00	154	1	26	14	180	15	195	7.7	8.6	15
16:00~17:00	187	2	25	8	212	10	222	4.5	9.8	7
17:00~18:00	210	2	13	1	223	3	226	1.3	10.0	15
18:00~19:00	158	3	8	2	166	5	171	2.9	7.6	7
12時間計	1,790	26	335	107	2,125	133	2,258	5.9	100.0	106

自動車交通量調査結果集計表

調査年月日 令和 3年 12月 14日 (火)
調査時間 7:00~19:00 (12時間)
天候 雨時々 晴れ
調査地点 整理No. 105 新橋町西田橋 [Y-248]

調査方向案内図

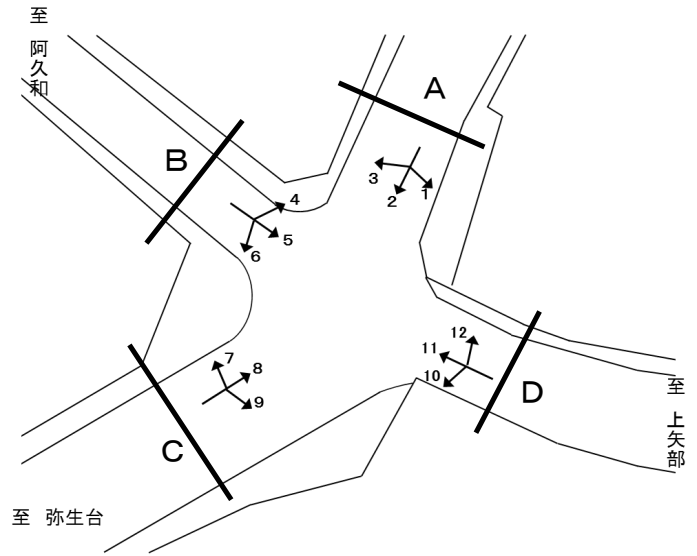

方向 種別	9										方向 種別	10									
	乗用車 [台]	バス [台]	小型 貨物 [台]	大型 貨物 [台]	小型車 計 [台]	大型車 計 [台]	合計 [台]	大型車 混入率 [%]	時間 比率 [%]	自動 二輪車 [台]		乗用車 [台]	バス [台]	小型 貨物 [台]	大型 貨物 [台]	小型車 計 [台]	大型車 計 [台]	合計 [台]	大型車 混入率 [%]	時間 比率 [%]	自動 二輪車 [台]
7:00~8:00	117	4	65	36	182	40	222	18.0	9.8	18	7:00~8:00	114	1	35	15	149	16	165	9.7	8.1	20
8:00~9:00	90	1	69	32	159	33	192	17.2	8.5	5	8:00~9:00	150	2	25	21	175	23	198	11.6	9.7	6
9:00~10:00	118	4	42	28	160	32	192	16.7	8.5	4	9:00~10:00	96	5	22	27	118	32	150	21.3	7.3	5
10:00~11:00	130	1	44	24	174	25	199	12.6	8.8	4	10:00~11:00	99	3	52	31	151	34	185	18.4	9.0	4
11:00~12:00	127	2	39	47	166	49	215	22.8	9.5	8	11:00~12:00	94	1	44	36	138	37	175	21.1	8.5	0
12:00~13:00	129	1	22	16	151	17	168	10.1	7.4	5	12:00~13:00	89	1	51	29	140	30	170	17.6	8.3	4
13:00~14:00	102	1	34	16	136	17	153	11.1	6.8	3	13:00~14:00	99	2	45	29	144	31	175	17.7	8.5	1
14:00~15:00	136	3	45	15	181	18	199	9.0	8.8	3	14:00~15:00	117	1	30	32	147	33	180	18.3	8.8	9
15:00~16:00	113	9	45	14	158	23	181	12.7	8.0	4	15:00~16:00	76	2	21	34	97	36	133	27.1	6.5	2
16:00~17:00	117	0	49	10	166	10	176	5.7	7.8	9	16:00~17:00	110	1	53	33	163	34	197	17.3	9.6	5
17:00~18:00	164	3	25	11	189	14	203	6.9	9.0	18	17:00~18:00	101	2	37	20	138	22	160	13.8	7.8	2
18:00~19:00	130	2	17	8	147	10	157	6.4	7.0	9	18:00~19:00	124	4	24	8	148	12	160	7.5	7.8	8
12時間計	1,473	31	496	257	1,969	288	2,257	12.8	100.0	90	12時間計	1,269	25	439	315	1,708	340	2,048	16.6	100.0	66

方向 種別	11										方向 種別	12									
	乗用車 [台]	バス [台]	小型 貨物 [台]	大型 貨物 [台]	小型車 計 [台]	大型車 計 [台]	合計 [台]	大型車 混入率 [%]	時間 比率 [%]	自動 二輪車 [台]		乗用車 [台]	バス [台]	小型 貨物 [台]	大型 貨物 [台]	小型車 計 [台]	大型車 計 [台]	合計 [台]	大型車 混入率 [%]	時間 比率 [%]	自動 二輪車 [台]
7:00~8:00	175	5	37	17	212	22	234	9.4	7.6	48	7:00~8:00	18	0	5	0	23	0	23	0.0	8.6	0
8:00~9:00	228	12	36	32	264	44	308	14.3	10.0	23	8:00~9:00	16	0	7	1	23	1	24	4.2	9.0	1
9:00~10:00	164	9	48	36	212	45	257	17.5	8.3	8	9:00~10:00	13	0	3	1	16	1	17	5.9	6.3	1
10:00~11:00	137	5	58	27	195	32	227	14.1	7.4	7	10:00~11:00	13	0	6	0	19	0	19	0.0	7.1	1
11:00~12:00	138	4	71	30	209	34	243	14.0	7.9	4	11:00~12:00	9	0	3	1	12	1	13	7.7	4.9	1
12:00~13:00	131	2	73	30	204	32	236	13.6	7.6	6	12:00~13:00	19	0	5	1	24	1	25	4.0	9.3	1
13:00~14:00	143	4	82	27	225	31	256	12.1	8.3	1	13:00~14:00	21	0	2	3	23	3	26	11.5	9.7	0
14:00~15:00	149	6	64	40	213	46	259	17.8	8.4	7	14:00~15:00	30	0	4	0	34	0	34	0.0	12.7	3
15:00~16:00	134	6	54	36	188	42	230	18.3	7.4	5	15:00~16:00	21	0	1	0	22	0	22	0.0	8.2	0
16:00~17:00	159	4	74	32	233	36	269	13.4	8.7	16	16:00~17:00	18	0	0	1	18	1	19	5.3	7.1	1
17:00~18:00	197	3	59	31	256	34	290	11.7	9.4	22	17:00~18:00	12	0	5	0	17	0	17	0.0	6.3	0
18:00~19:00	207	5	51	16	258	21	279	7.5	9.0	30	18:00~19:00	23	0	4	2	27	2	29	6.9	10.8	1
12時間計	1,962	65	707	354	2,669	419	3,088	13.6	100.0	177	12時間計	213	0	45	10	258	10	268	3.7	100.0	10

自動車交通量調査結果集計表

調査年月日 令和 3年 12月 8日 (水)
調査時間 7:00~19:00 (12時間)
天候 雨
調査地点 整理No. 106 関ノ下 [Y-249]

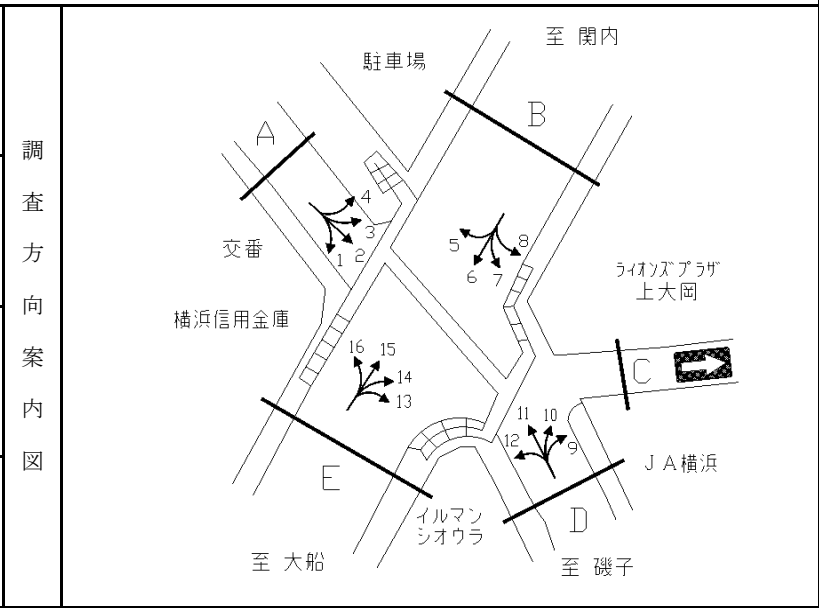

方向 種別	1										方向 種別	2									
	乗用車 [台]	バス [台]	小型 貨物 [台]	大型 貨物 [台]	小型車 計 [台]	大型車 計 [台]	合計 [台]	大型車 混入率 [%]	時間 比率 [%]	自動 二輪車 [台]		乗用車 [台]	バス [台]	小型 貨物 [台]	大型 貨物 [台]	小型車 計 [台]	大型車 計 [台]	合計 [台]	大型車 混入率 [%]	時間 比率 [%]	自動 二輪車 [台]
7:00~8:00	2	0	0	1	2	1	3	33.3	3.6	0	7:00~8:00	2	0	0	0	2	0	2	0.0	9.1	1
8:00~9:00	3	0	2	0	5	0	5	0.0	6.0	1	8:00~9:00	1	0	1	0	2	0	2	0.0	9.1	0
9:00~10:00	10	0	2	0	12	0	12	0.0	14.3	0	9:00~10:00	2	0	1	0	3	0	3	0.0	13.6	0
10:00~11:00	4	0	2	1	6	1	7	14.3	8.3	1	10:00~11:00	2	0	2	0	4	0	4	0.0	18.2	0
11:00~12:00	9	0	1	0	10	0	10	0.0	11.9	0	11:00~12:00	1	0	0	0	1	0	1	0.0	4.5	0
12:00~13:00	5	0	1	1	6	1	7	14.3	8.3	1	12:00~13:00	2	0	1	0	3	0	3	0.0	13.6	0
13:00~14:00	4	0	0	0	4	0	4	0.0	4.8	0	13:00~14:00	1	0	0	0	1	0	1	0.0	4.5	0
14:00~15:00	7	0	1	0	8	0	8	0.0	9.5	0	14:00~15:00	1	0	0	0	1	0	1	0.0	4.5	0
15:00~16:00	4	0	3	0	7	0	7	0.0	8.3	0	15:00~16:00	1	0	0	0	1	0	1	0.0	4.5	1
16:00~17:00	5	0	1	0	6	0	6	0.0	7.1	0	16:00~17:00	1	0	0	0	1	0	1	0.0	4.5	0
17:00~18:00	7	0	1	0	8	0	8	0.0	9.5	1	17:00~18:00	2	0	1	0	3	0	3	0.0	13.6	1
18:00~19:00	7	0	0	0	7	0	7	0.0	8.3	0	18:00~19:00	0	0	0	0	0	0	0	-	0.0	0
12時間計	67	0	14	3	81	3	84	3.6	100.0	4	12時間計	16	0	6	0	22	0	22	0.0	100.0	3

方向 種別	3										方向 種別	4									
	乗用車 [台]	バス [台]	小型 貨物 [台]	大型 貨物 [台]	小型車 計 [台]	大型車 計 [台]	合計 [台]	大型車 混入率 [%]	時間 比率 [%]	自動 二輪車 [台]		乗用車 [台]	バス [台]	小型 貨物 [台]	大型 貨物 [台]	小型車 計 [台]	大型車 計 [台]	合計 [台]	大型車 混入率 [%]	時間 比率 [%]	自動 二輪車 [台]
7:00~8:00	0	0	0	0	0	0	0	-	0.0	1	7:00~8:00	1	0	0	0	1	0	1	0.0	10.0	0
8:00~9:00	0	0	1	0	1	0	1	0.0	6.7	0	8:00~9:00	1	0	0	0	1	0	1	0.0	10.0	0
9:00~10:00	3	0	1	0	4	0	4	0.0	26.7	0	9:00~10:00	1	0	0	0	1	0	1	0.0	10.0	0
10:00~11:00	0	0	1	0	1	0	1	0.0	6.7	0	10:00~11:00	2	0	1	0	3	0	3	0.0	30.0	0
11:00~12:00	0	0	0	0	0	0	0	-	0.0	0	11:00~12:00	0	0	0	0	0	0	0	-	0.0	1
12:00~13:00	1	0	0	0	1	0	1	0.0	6.7	0	12:00~13:00	0	0	0	0	0	0	0	-	0.0	0
13:00~14:00	0	0	1	0	1	0	1	0.0	6.7	0	13:00~14:00	0	0	0	0	0	0	0	-	0.0	1
14:00~15:00	2	0	0	0	2	0	2	0.0	13.3	0	14:00~15:00	0	0	0	0	0	0	0	-	0.0	0
15:00~16:00	2	0	1	0	3	0	3	0.0	20.0	1	15:00~16:00	1	0	0	0	1	0	1	0.0	10.0	0
16:00~17:00	0	0	1	0	1	0	1	0.0	6.7	0	16:00~17:00	2	0	0	0	2	0	2	0.0	20.0	0
17:00~18:00	1	0	0	0	1	0	1	0.0	6.7	1	17:00~18:00	0	0	0	0	0	0	0	-	0.0	0
18:00~19:00	0	0	0	0	0	0	0	-	0.0	3	18:00~19:00	1	0	0	0	1	0	1	0.0	10.0	0
12時間計	9	0	6	0	15	0	15	0.0	100.0	6	12時間計	9	0	1	0	10	0	10	0.0	100.0	2

自動車交通量調査結果集計表

調査年月日 令和 3年 12月 8日 (水)
調査時間 7:00~19:00 (12時間)
天候 雨
調査地点 整理No. 106 関ノ下 [Y-249]

調査方向案内図

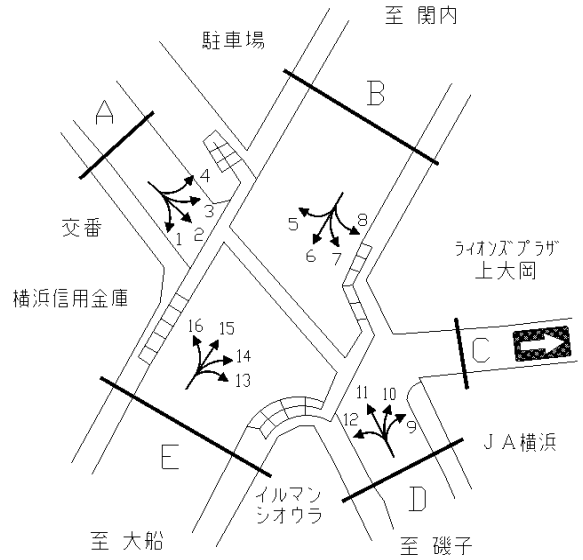

方向 種別	5										方向 種別	6										
	乗用車 [台]	バス [台]	小型 貨物 [台]	大型 貨物 [台]	小型車 計 [台]	大型車 計 [台]	合計 [台]	大型車 混入率 [%]	時間 比率 [%]	自動 二輪車 [台]		乗用車 [台]	バス [台]	小型 貨物 [台]	大型 貨物 [台]	小型車 計 [台]	大型車 計 [台]	合計 [台]	大型車 混入率 [%]	時間 比率 [%]	自動 二輪車 [台]	
時間帯	8	0	2	0	10	0	10	0.0	3.8	1	7:00~8:00	388	53	108	32	496	85	581	14.6	7.2	53	
7:00~8:00	8	0	2	1	10	1	11	9.1	4.2	1	8:00~9:00	466	70	106	29	572	99	671	14.8	8.3	32	
8:00~9:00	16	0	10	1	26	1	27	3.7	10.3	0	9:00~10:00	407	49	119	29	526	78	604	12.9	7.5	23	
9:00~10:00	19	0	8	3	27	3	30	10.0	11.4	0	10:00~11:00	439	44	129	52	568	96	664	14.5	8.2	23	
10:00~11:00	11	0	4	1	15	1	16	6.3	6.1	1	11:00~12:00	427	36	108	41	535	77	612	12.6	7.6	16	
11:00~12:00	23	0	5	2	28	2	30	6.7	11.4	1	12:00~13:00	499	50	109	37	608	87	695	12.5	8.6	21	
12:00~13:00	10	0	3	3	13	3	16	18.8	6.1	1	13:00~14:00	490	46	110	29	600	75	675	11.1	8.4	21	
13:00~14:00	14	1	3	5	17	6	23	26.1	8.7	0	14:00~15:00	499	43	127	16	626	59	685	8.6	8.5	21	
14:00~15:00	20	0	7	5	27	5	32	15.6	12.2	3	15:00~16:00	484	43	119	17	603	60	663	9.0	8.2	27	
15:00~16:00	24	1	7	1	31	2	33	6.1	12.5	0	16:00~17:00	601	43	78	25	679	68	747	9.1	9.3	28	
16:00~17:00	18	0	8	0	26	0	26	0.0	9.9	0	17:00~18:00	507	48	118	17	625	65	690	9.4	8.6	55	
17:00~18:00	7	0	2	0	9	0	9	0.0	3.4	1	18:00~19:00	637	44	80	11	717	55	772	7.1	9.6	73	
18:00~19:00	12時間計	178	2	61	22	239	24	263	9.1	100.0	9	12時間計	5,844	569	1,311	335	7,155	904	8,059	11.2	100.0	393
7:00~8:00	168	20	24	16	192	36	228	15.8	8.3	25	7:00~8:00	3	0	1	0	4	0	4	0.0	7.5	0	
8:00~9:00	136	25	45	10	181	35	216	16.2	7.8	10	8:00~9:00	4	1	4	0	8	1	9	11.1	17.0	0	
9:00~10:00	142	29	32	15	174	44	218	20.2	7.9	13	9:00~10:00	2	0	1	1	3	1	4	25.0	7.5	0	
10:00~11:00	136	19	50	15	186	34	220	15.5	8.0	8	10:00~11:00	1	0	0	1	1	1	2	50.0	3.8	0	
11:00~12:00	138	17	34	22	172	39	211	18.5	7.7	7	11:00~12:00	2	0	1	1	3	1	4	25.0	7.5	0	
12:00~13:00	151	19	47	7	198	26	224	11.6	8.1	5	12:00~13:00	4	0	1	1	5	1	6	16.7	11.3	0	
13:00~14:00	173	19	33	16	206	35	241	14.5	8.8	9	13:00~14:00	6	0	4	0	10	0	10	0.0	18.9	0	
14:00~15:00	145	20	44	9	189	29	218	13.3	7.9	12	14:00~15:00	3	0	2	1	5	1	6	16.7	11.3	0	
15:00~16:00	172	22	29	0	201	22	223	9.9	8.1	15	15:00~16:00	0	0	1	0	1	0	1	0.0	1.9	0	
16:00~17:00	198	17	30	4	228	21	249	8.4	9.0	14	16:00~17:00	0	0	2	0	2	0	2	0.0	3.8	0	
17:00~18:00	221	18	22	8	243	26	269	9.7	9.8	13	17:00~18:00	1	0	0	0	1	0	1	0.0	1.9	0	
18:00~19:00	187	18	28	3	215	21	236	8.9	8.6	22	18:00~19:00	3	0	1	0	4	0	4	0.0	7.5	0	
12時間計	1,967	243	418	125	2,385	368	2,753	13.4	100.0	153	12時間計	29	1	18	5	47	6	53	11.3	100.0	0	

自動車交通量調査結果集計表

調査年月日 令和 3年 12月 8日 (水)
調査時間 7:00~19:00 (12時間)
天候 雨
調査地点 整理No. 106 関ノ下 [Y-249]

調査方向案内図

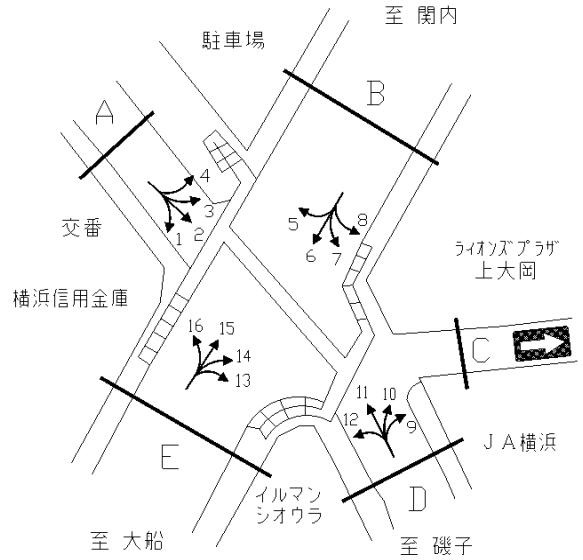

方向 種別	9										方向 種別	10									
	乗用車 [台]	バス [台]	小型 貨物 [台]	大型 貨物 [台]	小型車 計 [台]	大型車 計 [台]	合計 [台]	大型車 混入率 [%]	時間 比率 [%]	自動 二輪車 [台]		乗用車 [台]	バス [台]	小型 貨物 [台]	大型 貨物 [台]	小型車 計 [台]	大型車 計 [台]	合計 [台]	大型車 混入率 [%]	時間 比率 [%]	自動 二輪車 [台]
時間帯	[台]	[台]	[台]	[台]	[台]	[台]	[台]	[%]	[%]	[台]	時間帯	[台]	[台]	[台]	[台]	[台]	[台]	[台]	[%]	[%]	[台]
7:00~8:00	0	0	0	0	0	0	0	-	0.0	0	7:00~8:00	110	22	26	1	136	23	159	14.5	8.1	14
8:00~9:00	2	0	0	0	2	0	2	0.0	11.1	0	8:00~9:00	110	17	31	9	141	26	167	15.6	8.5	17
9:00~10:00	0	0	1	0	1	0	1	0.0	5.6	0	9:00~10:00	106	19	30	12	136	31	167	18.6	8.5	13
10:00~11:00	0	0	0	0	0	0	0	-	0.0	0	10:00~11:00	114	17	16	8	130	25	155	16.1	7.9	8
11:00~12:00	1	0	0	0	1	0	1	0.0	5.6	0	11:00~12:00	117	13	22	6	139	19	158	12.0	8.1	7
12:00~13:00	1	0	1	0	2	0	2	0.0	11.1	0	12:00~13:00	138	18	37	3	175	21	196	10.7	10.0	4
13:00~14:00	0	0	1	0	1	0	1	0.0	5.6	0	13:00~14:00	122	13	30	7	152	20	172	11.6	8.8	6
14:00~15:00	1	0	0	0	1	0	1	0.0	5.6	0	14:00~15:00	120	11	29	7	149	18	167	10.8	8.5	12
15:00~16:00	3	0	2	0	5	0	5	0.0	27.8	0	15:00~16:00	109	17	37	2	146	19	165	11.5	8.4	6
16:00~17:00	1	0	0	0	1	0	1	0.0	5.6	0	16:00~17:00	100	13	22	1	122	14	136	10.3	7.0	13
17:00~18:00	3	0	0	0	3	0	3	0.0	16.7	0	17:00~18:00	105	14	16	1	121	15	136	11.0	7.0	17
18:00~19:00	1	0	0	0	1	0	1	0.0	5.6	0	18:00~19:00	128	22	26	1	154	23	177	13.0	9.1	22
12時間計	13	0	5	0	18	0	18	0.0	100.0	0	12時間計	1,379	196	322	58	1,701	254	1,955	13.0	100.0	139

方向 種別	11										方向 種別	12									
	乗用車 [台]	バス [台]	小型 貨物 [台]	大型 貨物 [台]	小型車 計 [台]	大型車 計 [台]	合計 [台]	大型車 混入率 [%]	時間 比率 [%]	自動 二輪車 [台]		乗用車 [台]	バス [台]	小型 貨物 [台]	大型 貨物 [台]	小型車 計 [台]	大型車 計 [台]	合計 [台]	大型車 混入率 [%]	時間 比率 [%]	自動 二輪車 [台]
時間帯	[台]	[台]	[台]	[台]	[台]	[台]	[台]	[%]	[%]	[台]	時間帯	[台]	[台]	[台]	[台]	[台]	[台]	[台]	[%]	[%]	[台]
7:00~8:00	45	0	13	6	58	6	64	9.4	7.1	7	7:00~8:00	56	0	7	1	63	1	64	1.6	6.3	0
8:00~9:00	66	1	20	3	86	4	90	4.4	9.9	8	8:00~9:00	60	2	9	5	69	7	76	9.2	7.5	2
9:00~10:00	62	0	11	6	73	6	79	7.6	8.7	9	9:00~10:00	65	1	22	7	87	8	95	8.4	9.4	3
10:00~11:00	50	0	9	6	59	6	65	9.2	7.2	2	10:00~11:00	46	2	16	4	62	6	68	8.8	6.7	3
11:00~12:00	66	0	17	6	83	6	89	6.7	9.8	3	11:00~12:00	62	0	20	3	82	3	85	3.5	8.4	6
12:00~13:00	60	0	16	2	76	2	78	2.6	8.6	5	12:00~13:00	49	1	18	1	67	2	69	2.9	6.8	5
13:00~14:00	47	0	18	5	65	5	70	7.1	7.7	5	13:00~14:00	61	0	19	9	80	9	89	10.1	8.8	2
14:00~15:00	60	0	18	2	78	2	80	2.5	8.8	3	14:00~15:00	55	2	19	4	74	6	80	7.5	7.9	3
15:00~16:00	53	1	14	5	67	6	73	8.2	8.1	6	15:00~16:00	78	0	16	5	94	5	99	5.1	9.8	3
16:00~17:00	58	1	14	2	72	3	75	4.0	8.3	6	16:00~17:00	77	0	12	1	89	1	90	1.1	8.9	2
17:00~18:00	44	0	11	3	55	3	58	5.2	6.4	5	17:00~18:00	79	0	7	3	86	3	89	3.4	8.8	7
18:00~19:00	76	0	7	1	83	1	84	1.2	9.3	8	18:00~19:00	101	0	7	1	108	1	109	0.9	10.8	2
12時間計	687	3	168	47	855	50	905	5.5	100.0	67	12時間計	789	8	172	44	961	52	1,013	5.1	100.0	38

自動車交通量調査結果集計表

調査年月日 令和 3年 12月 8日 (水)
調査時間 7:00~19:00 (12時間)
天候 雨
調査地点 整理No. 106 関ノ下 [Y-249]

調査方向案内図

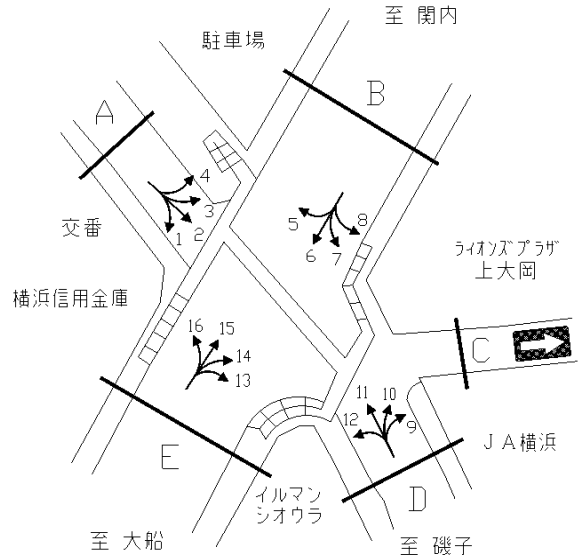

方向 種別	13										自動 二輪車 [台]
	乗用車 [台]	バス [台]	小型 貨物 [台]	大型 貨物 [台]	小型車 計 [台]	大型車 計 [台]	合計 [台]	大型車 混入率 [%]	時間 比率 [%]		
7:00~8:00	47	2	9	3	56	5	61	8.2	8.3	5	
8:00~9:00	46	1	7	1	53	2	55	3.6	7.5	2	
9:00~10:00	63	3	19	3	82	6	88	6.8	12.0	0	
10:00~11:00	36	1	18	1	54	2	56	3.6	7.6	2	
11:00~12:00	39	0	16	5	55	5	60	8.3	8.2	2	
12:00~13:00	31	0	9	4	40	4	44	9.1	6.0	2	
13:00~14:00	42	2	12	3	54	5	59	8.5	8.0	1	
14:00~15:00	39	2	15	2	54	4	58	6.9	7.9	0	
15:00~16:00	46	1	11	1	57	2	59	3.4	8.0	3	
16:00~17:00	44	1	11	0	55	1	56	1.8	7.6	1	
17:00~18:00	56	1	11	0	67	1	68	1.5	9.3	1	
18:00~19:00	58	1	10	2	68	3	71	4.2	9.7	2	
12時間計	547	15	148	25	695	40	735	5.4	100.0	21	

方向 種別	14										自動 二輪車 [台]
	乗用車 [台]	バス [台]	小型 貨物 [台]	大型 貨物 [台]	小型車 計 [台]	大型車 計 [台]	合計 [台]	大型車 混入率 [%]	時間 比率 [%]		
7:00~8:00	80	0	6	2	86	2	88	2.3	9.3	7	
8:00~9:00	86	0	14	5	100	5	105	4.8	11.1	3	
9:00~10:00	61	0	19	2	80	2	82	2.4	8.7	6	
10:00~11:00	54	0	14	0	68	0	68	0.0	7.2	1	
11:00~12:00	55	0	11	7	66	7	73	9.6	7.7	5	
12:00~13:00	40	0	6	9	46	9	55	16.4	5.8	2	
13:00~14:00	37	0	11	3	48	3	51	5.9	5.4	2	
14:00~15:00	52	0	11	1	63	1	64	1.6	6.8	1	
15:00~16:00	55	1	14	2	69	3	72	4.2	7.6	0	
16:00~17:00	76	0	9	0	85	0	85	0.0	9.0	3	
17:00~18:00	100	0	10	0	110	0	110	0.0	11.7	7	
18:00~19:00	77	0	13	1	90	1	91	1.1	9.6	5	
12時間計	773	1	138	32	911	33	944	3.5	100.0	42	

方向 種別	15										自動 二輪車 [台]
	乗用車 [台]	バス [台]	小型 貨物 [台]	大型 貨物 [台]	小型車 計 [台]	大型車 計 [台]	合計 [台]	大型車 混入率 [%]	時間 比率 [%]		
7:00~8:00	497	59	151	24	648	83	731	11.4	10.9	64	
8:00~9:00	475	53	121	28	596	81	677	12.0	10.1	33	
9:00~10:00	481	61	124	8	605	69	674	10.2	10.0	39	
10:00~11:00	426	40	111	5	537	45	582	7.7	8.7	23	
11:00~12:00	403	33	78	16	481	49	530	9.2	7.9	18	
12:00~13:00	372	45	67	13	439	58	497	11.7	7.4	26	
13:00~14:00	303	37	84	8	387	45	432	10.4	6.4	17	
14:00~15:00	378	39	107	19	485	58	543	10.7	8.1	13	
15:00~16:00	441	57	124	4	565	61	626	9.7	9.3	30	
16:00~17:00	315	40	84	7	399	47	446	10.5	6.6	20	
17:00~18:00	416	49	75	6	491	55	546	10.1	8.1	48	
18:00~19:00	352	39	52	0	404	39	443	8.8	6.6	30	
12時間計	4,859	552	1,178	138	6,037	690	6,727	10.3	100.0	361	

方向 種別	16										自動 二輪車 [台]
	乗用車 [台]	バス [台]	小型 貨物 [台]	大型 貨物 [台]	小型車 計 [台]	大型車 計 [台]	合計 [台]	大型車 混入率 [%]	時間 比率 [%]		
7:00~8:00	0	0	0	0	0	0	0	-	0.0	0	
8:00~9:00	18	0	3	0	21	0	21	0.0	7.6	0	
9:00~10:00	24	1	7	0	31	1	32	3.1	11.6	2	
10:00~11:00	21	0	5	1	26	1	27	3.7	9.8	0	
11:00~12:00	23	0	6	1	29	1	30	3.3	10.9	1	
12:00~13:00	23	0	4	0	27	0	27	0.0	9.8	2	
13:00~14:00	14	0	3	0	17	0	17	0.0	6.2	2	
14:00~15:00	13	0	7	1	20	1	21	4.8	7.6	2	
15:00~16:00	16	0	9	0	25	0	25	0.0	9.1	2	
16:00~17:00	16	0	7	0	23	0	23	0.0	8.3	1	
17:00~18:00	20	0	7	0	27	0	27	0.0	9.8	5	
18:00~19:00	24	0	2	0	26	0	26	0.0	9.4	2	
12時間計	212	1	60	3	272	4	276	1.4	100.0	19	

自動車交通量調査結果集計表

調査年月日

令和 3年 12月 15日 (水)

調査時間

7:00~19:00 (12時間)

天候

晴れ

調査地点 整理No. 107

根岸不動下 [Y-250]

調査方向案内図

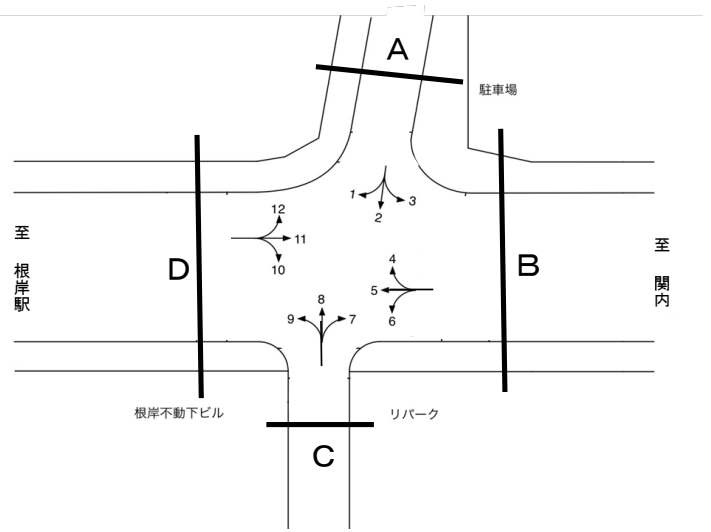

方向 種別	1									
	乗用車 [台]	バス [台]	小型 貨物 [台]	大型 貨物 [台]	小型車 計 [台]	大型車 計 [台]	合計 [台]	大型車 混入率 [%]	時間 比率 [%]	自動 二輪車 [台]
7:00~8:00	114	3	21	2	135	5	140	3.6	8.0	16
8:00~9:00	164	8	25	6	189	14	203	6.9	11.6	8
9:00~10:00	127	5	33	4	160	9	169	5.3	9.6	8
10:00~11:00	83	4	18	5	101	9	110	8.2	6.3	10
11:00~12:00	110	3	25	7	135	10	145	6.9	8.3	6
12:00~13:00	91	3	15	8	106	11	117	9.4	6.7	7
13:00~14:00	83	4	23	2	106	6	112	5.4	6.4	9
14:00~15:00	91	5	23	2	114	7	121	5.8	6.9	10
15:00~16:00	180	4	27	6	207	10	217	4.6	12.4	17
16:00~17:00	105	4	32	4	137	8	145	5.5	8.3	13
17:00~18:00	119	5	30	2	149	7	156	4.5	8.9	19
18:00~19:00	98	5	14	1	112	6	118	5.1	6.7	12
12時間計	1,365	53	286	49	1,651	102	1,753	5.8	100.0	135

方向 種別	2									
	乗用車 [台]	バス [台]	小型 貨物 [台]	大型 貨物 [台]	小型車 計 [台]	大型車 計 [台]	合計 [台]	大型車 混入率 [%]	時間 比率 [%]	自動 二輪車 [台]
7:00~8:00	4	0	6	0	10	0	10	0.0	13.2	1
8:00~9:00	2	0	1	0	3	0	3	0.0	3.9	0
9:00~10:00	9	0	2	0	11	0	11	0.0	14.5	0
10:00~11:00	9	0	4	0	13	0	13	0.0	17.1	0
11:00~12:00	7	0	1	0	8	0	8	0.0	10.5	0
12:00~13:00	3	0	4	0	7	0	7	0.0	9.2	0
13:00~14:00	1	0	0	1	1	1	2	50.0	2.6	1
14:00~15:00	1	0	1	1	2	1	3	33.3	3.9	2
15:00~16:00	1	0	0	2	1	2	3	66.7	3.9	0
16:00~17:00	5	0	2	0	7	0	7	0.0	9.2	0
17:00~18:00	6	0	1	0	7	0	7	0.0	9.2	3
18:00~19:00	2	0	0	0	2	0	2	0.0	2.6	0
12時間計	50	0	22	4	72	4	76	5.3	100.0	7

方向 種別	3									
	乗用車 [台]	バス [台]	小型 貨物 [台]	大型 貨物 [台]	小型車 計 [台]	大型車 計 [台]	合計 [台]	大型車 混入率 [%]	時間 比率 [%]	自動 二輪車 [台]
7:00~8:00	19	1	2	1	21	2	23	8.7	7.5	1
8:00~9:00	27	0	4	4	31	4	35	11.4	11.4	1
9:00~10:00	14	1	9	2	23	3	26	11.5	8.5	4
10:00~11:00	19	1	7	7	26	8	34	23.5	11.1	2
11:00~12:00	18	0	3	3	21	3	24	12.5	7.8	2
12:00~13:00	14	0	6	2	20	2	22	9.1	7.2	2
13:00~14:00	18	0	12	2	30	2	32	6.3	10.4	3
14:00~15:00	15	2	3	1	18	3	21	14.3	6.8	2
15:00~16:00	15	0	3	4	18	4	22	18.2	7.2	0
16:00~17:00	18	1	7	3	25	4	29	13.8	9.4	1
17:00~18:00	21	1	4	0	25	1	26	3.8	8.5	1
18:00~19:00	10	0	3	0	13	0	13	0.0	4.2	0
12時間計	208	7	63	29	271	36	307	11.7	100.0	19

方向 種別	4									
	乗用車 [台]	バス [台]	小型 貨物 [台]	大型 貨物 [台]	小型車 計 [台]	大型車 計 [台]	合計 [台]	大型車 混入率 [%]	時間 比率 [%]	自動 二輪車 [台]
7:00~8:00	13	2	4	0	17	2	19	10.5	4.0	0
8:00~9:00	28	0	7	6	35	6	41	14.6	8.5	1
9:00~10:00	25	1	14	5	39	6	45	13.3	9.4	4
10:00~11:00	20	0	12	2	32	2	34	5.9	7.1	1
11:00~12:00	26	0	7	2	33	2	35	5.7	7.3	5
12:00~13:00	20	0	4	0	24	0	24	0.0	5.0	1
13:00~14:00	29	1	10	3	39	4	43	9.3	8.9	1
14:00~15:00	19	1	12	3	31	4	35	11.4	7.3	3
15:00~16:00	25	0	8	2	33	2	35	5.7	7.3	2
16:00~17:00	36	0	24	0	60	0	60	0.0	12.5	1
17:00~18:00	54	0	6	2	60	2	62	3.2	12.9	4
18:00~19:00	41	1	5	1	46	2	48	4.2	10.0	12
12時間計	336	6	113	26	449	32	481	6.7	100.0	35

自動車交通量調査結果集計表

調査年月日

令和 3年 12月 15日 (水)

調査時間

7:00~19:00 (12時間)

天候

晴れ

調査地点 整理No. 107

根岸不動下 [Y-250]

調査方向案内図

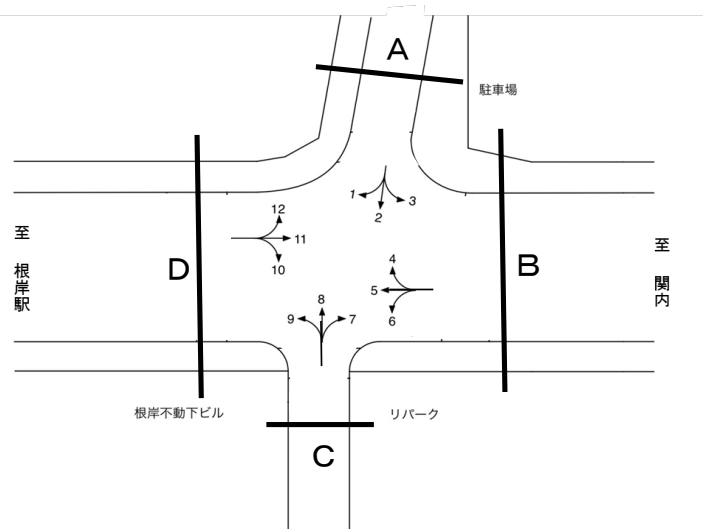

方向 種別	5									
	乗用車 [台]	バス [台]	小型 貨物 [台]	大型 貨物 [台]	小型車 計 [台]	大型車 計 [台]	合計 [台]	大型車 混入率 [%]	時間 比率 [%]	自動 二輪車 [台]
7:00~8:00	262	52	50	36	312	88	400	22.0	5.9	36
8:00~9:00	271	42	53	46	324	88	412	21.4	6.0	22
9:00~10:00	242	26	49	36	291	62	353	17.6	5.2	24
10:00~11:00	270	13	71	50	341	63	404	15.6	5.9	24
11:00~12:00	402	10	87	58	489	68	557	12.2	8.2	15
12:00~13:00	364	10	75	23	439	33	472	7.0	6.9	23
13:00~14:00	334	7	78	39	412	46	458	10.0	6.7	24
14:00~15:00	350	13	73	56	423	69	492	14.0	7.2	31
15:00~16:00	377	15	97	22	474	37	511	7.2	7.5	30
16:00~17:00	584	19	123	40	707	59	766	7.7	11.2	68
17:00~18:00	897	42	106	27	1,003	69	1,072	6.4	15.7	127
18:00~19:00	811	37	57	17	868	54	922	5.9	13.5	82
12時間計	5,164	286	919	450	6,083	736	6,819	10.8	100.0	506

方向 種別	6									
	乗用車 [台]	バス [台]	小型 貨物 [台]	大型 貨物 [台]	小型車 計 [台]	大型車 計 [台]	合計 [台]	大型車 混入率 [%]	時間 比率 [%]	自動 二輪車 [台]
7:00~8:00	2	0	1	0	3	0	3	0.0	3.4	0
8:00~9:00	4	0	0	1	4	1	5	20.0	5.7	0
9:00~10:00	4	0	1	5	5	5	10	50.0	11.4	0
10:00~11:00	3	0	3	1	6	1	7	14.3	8.0	0
11:00~12:00	1	0	3	1	4	1	5	20.0	5.7	1
12:00~13:00	3	0	1	2	4	2	6	33.3	6.8	2
13:00~14:00	1	0	2	1	3	1	4	25.0	4.5	0
14:00~15:00	5	0	2	2	7	2	9	22.2	10.2	1
15:00~16:00	3	0	1	0	4	0	4	0.0	4.5	0
16:00~17:00	11	0	9	1	20	1	21	4.8	23.9	3
17:00~18:00	9	0	2	1	11	1	12	8.3	13.6	1
18:00~19:00	1	0	1	0	2	0	2	0.0	2.3	2
12時間計	47	0	26	15	73	15	88	17.0	100.0	10

方向 種別	7									
	乗用車 [台]	バス [台]	小型 貨物 [台]	大型 貨物 [台]	小型車 計 [台]	大型車 計 [台]	合計 [台]	大型車 混入率 [%]	時間 比率 [%]	自動 二輪車 [台]
7:00~8:00	6	0	2	0	8	0	8	0.0	5.8	0
8:00~9:00	8	0	1	2	9	2	11	18.2	8.0	4
9:00~10:00	4	0	3	1	7	1	8	12.5	5.8	0
10:00~11:00	9	0	2	1	11	1	12	8.3	8.8	1
11:00~12:00	8	0	1	1	9	1	10	10.0	7.3	0
12:00~13:00	5	0	2	2	7	2	9	22.2	6.6	0
13:00~14:00	12	0	1	2	13	2	15	13.3	10.9	2
14:00~15:00	6	0	1	2	7	2	9	22.2	6.6	2
15:00~16:00	3	0	3	1	6	1	7	14.3	5.1	2
16:00~17:00	15	0	2	2	17	2	19	10.5	13.9	3
17:00~18:00	6	0	6	0	12	0	12	0.0	8.8	0
18:00~19:00	14	0	3	0	17	0	17	0.0	12.4	2
12時間計	96	0	27	14	123	14	137	10.2	100.0	16

方向 種別	8									
	乗用車 [台]	バス [台]	小型 貨物 [台]	大型 貨物 [台]	小型車 計 [台]	大型車 計 [台]	合計 [台]	大型車 混入率 [%]	時間 比率 [%]	自動 二輪車 [台]
7:00~8:00	3	0	1	1	4	1	5	20.0	4.0	2
8:00~9:00	1	0	0	1	1	1	2	50.0	1.6	3
9:00~10:00	7	0	2	2	9	2	11	18.2	8.9	2
10:00~11:00	12	0	4	1	16	1	17	5.9	13.7	2
11:00~12:00	4	0	5	1	9	1	10	10.0	8.1	5
12:00~13:00	6	0	1	1	7	1	8	12.5	6.5	3
13:00~14:00	5	0	3	0	8	0	8	0.0	6.5	1
14:00~15:00	2	0	1	0	3	0	3	0.0	2.4	1
15:00~16:00	5	0	5	0	10	0	10	0.0	8.1	1
16:00~17:00	8	0	2	0	10	0	10	0.0	8.1	2
17:00~18:00	23	0	3	1	26	1	27	3.7	21.8	3
18:00~19:00	13	0	0	0	13	0	13	0.0	10.5	7
12時間計	89	0	27	8	116	8	124	6.5	100.0	32

自動車交通量調査結果集計表

調査年月日

令和 3年 12月 15日 (水)

調査時間

7:00~19:00 (12時間)

天候

晴れ

調査地点 整理No. 107

根岸不動下 [Y-250]

調査方向案内図

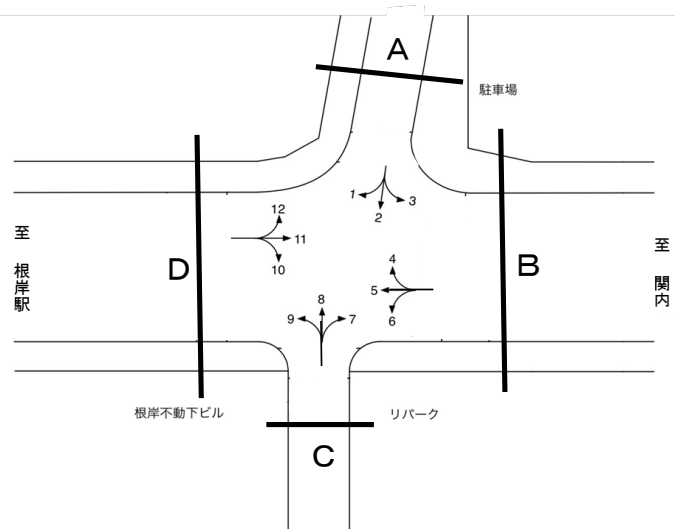

方向 種別	9									
	乗用車 [台]	バス [台]	小型 貨物 [台]	大型 貨物 [台]	小型車 計 [台]	大型車 計 [台]	合計 [台]	大型車 混入率 [%]	時間 比率 [%]	自動 二輪車 [台]
7:00~8:00	3	0	0	3	3	3	6	50.0	8.7	1
8:00~9:00	3	0	6	2	9	2	11	18.2	15.9	0
9:00~10:00	3	0	2	0	5	0	5	0.0	7.2	0
10:00~11:00	5	0	1	1	6	1	7	14.3	10.1	0
11:00~12:00	2	0	2	1	4	1	5	20.0	7.2	0
12:00~13:00	4	0	1	0	5	0	5	0.0	7.2	0
13:00~14:00	4	0	0	0	4	0	4	0.0	5.8	0
14:00~15:00	4	0	0	0	4	0	4	0.0	5.8	0
15:00~16:00	4	0	1	0	5	0	5	0.0	7.2	0
16:00~17:00	4	0	2	0	6	0	6	0.0	8.7	0
17:00~18:00	3	0	3	0	6	0	6	0.0	8.7	1
18:00~19:00	4	0	1	0	5	0	5	0.0	7.2	1
12時間計	43	0	19	7	62	7	69	10.1	100.0	3

方向 種別	10									
	乗用車 [台]	バス [台]	小型 貨物 [台]	大型 貨物 [台]	小型車 計 [台]	大型車 計 [台]	合計 [台]	大型車 混入率 [%]	時間 比率 [%]	自動 二輪車 [台]
7:00~8:00	3	0	1	0	4	0	4	0.0	5.4	1
8:00~9:00	4	0	0	1	4	1	5	20.0	6.8	0
9:00~10:00	8	0	4	0	12	0	12	0.0	16.2	1
10:00~11:00	4	0	4	2	8	2	10	20.0	13.5	0
11:00~12:00	1	0	2	0	3	0	3	0.0	4.1	2
12:00~13:00	9	0	3	0	12	0	12	0.0	16.2	0
13:00~14:00	6	0	0	0	6	0	6	0.0	8.1	1
14:00~15:00	4	0	1	0	5	0	5	0.0	6.8	0
15:00~16:00	2	0	1	0	3	0	3	0.0	4.1	0
16:00~17:00	7	0	1	0	8	0	8	0.0	10.8	1
17:00~18:00	1	0	0	1	1	1	2	50.0	2.7	0
18:00~19:00	4	0	0	0	4	0	4	0.0	5.4	0
12時間計	53	0	17	4	70	4	74	5.4	100.0	6

方向 種別	11									
	乗用車 [台]	バス [台]	小型 貨物 [台]	大型 貨物 [台]	小型車 計 [台]	大型車 計 [台]	合計 [台]	大型車 混入率 [%]	時間 比率 [%]	自動 二輪車 [台]
7:00~8:00	745	50	97	22	842	72	914	7.9	13.4	129
8:00~9:00	768	44	96	41	864	85	949	9.0	13.9	65
9:00~10:00	447	21	92	51	539	72	611	11.8	8.9	31
10:00~11:00	348	12	85	68	433	80	513	15.6	7.5	17
11:00~12:00	313	10	79	38	392	48	440	10.9	6.4	24
12:00~13:00	339	11	72	37	411	48	459	10.5	6.7	19
13:00~14:00	367	14	84	29	451	43	494	8.7	7.2	28
14:00~15:00	332	16	90	39	422	55	477	11.5	7.0	22
15:00~16:00	503	20	92	36	595	56	651	8.6	9.5	22
16:00~17:00	314	23	92	26	406	49	455	10.8	6.6	27
17:00~18:00	329	41	59	16	388	57	445	12.8	6.5	35
18:00~19:00	353	31	48	5	401	36	437	8.2	6.4	45
12時間計	5,158	293	986	408	6,144	701	6,845	10.2	100.0	464

方向 種別	12									
	乗用車 [台]	バス [台]	小型 貨物 [台]	大型 貨物 [台]	小型車 計 [台]	大型車 計 [台]	合計 [台]	大型車 混入率 [%]	時間 比率 [%]	自動 二輪車 [台]
7:00~8:00	93	9	22	4	115	13	128	10.2	7.5	20
8:00~9:00	127	7	54	8	181	15	196	7.7	11.5	18
9:00~10:00	96	6	32	12	128	18	146	12.3	8.6	5
10:00~11:00	82	4	23	10	105	14	119	11.8	7.0	12
11:00~12:00	93	4	21	8	114	12	126	9.5	7.4	12
12:00~13:00	89	6	35	2	124	8	132	6.1	7.8	6
13:00~14:00	89	4	28	5	117	9	126	7.1	7.4	11
14:00~15:00	113	6	27	3	140	9	149	6.0	8.7	9
15:00~16:00	113	4	21	1	134	5	139	3.6	8.2	6
16:00~17:00	122	5	17	6	139	11	150	7.3	8.8	15
17:00~18:00	113	4	19	3	132	7	139	5.0	8.2	20
18:00~19:00	133	3	17	0	150	3	153	2.0	9.0	19
12時間計	1,263	62	316	62	1,579	124	1,703	7.3	100.0	153

自動車交通量調査結果集計表

調査年月日

令和 3年 12月 15日 (水)

調査時間

7:00~19:00 (12時間)

天候

晴れ

調査地点 整理No. 108

聖天橋 [Y-251]

調査方向案内図

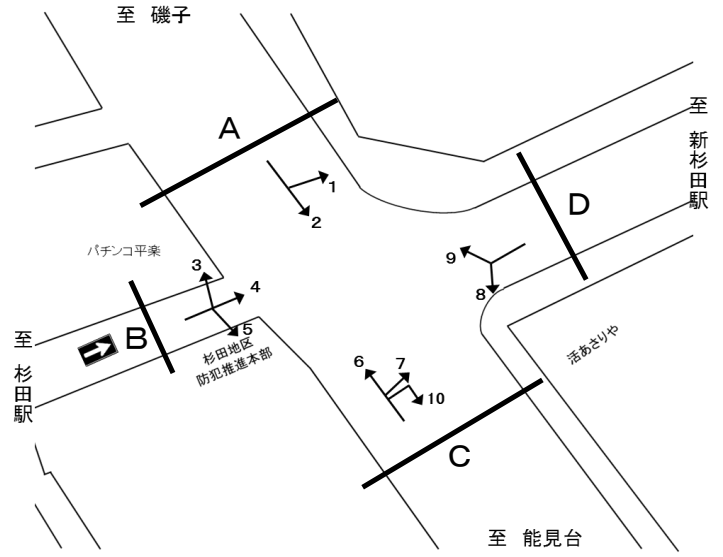

方向 種別	1									
	乗用車 [台]	バス [台]	小型 貨物 [台]	大型 貨物 [台]	小型車 計 [台]	大型車 計 [台]	合計 [台]	大型車 混入率 [%]	時間 比率 [%]	自動 二輪車 [台]
7:00~8:00	105	0	16	6	121	6	127	4.7	17.2	11
8:00~9:00	78	1	10	3	88	4	92	4.3	12.5	5
9:00~10:00	40	0	17	1	57	1	58	1.7	7.9	4
10:00~11:00	37	0	10	1	47	1	48	2.1	6.5	6
11:00~12:00	41	0	13	3	54	3	57	5.3	7.7	3
12:00~13:00	49	0	14	2	63	2	65	3.1	8.8	4
13:00~14:00	38	0	10	10	48	10	58	17.2	7.9	0
14:00~15:00	26	0	13	8	39	8	47	17.0	6.4	4
15:00~16:00	39	0	10	1	49	1	50	2.0	6.8	2
16:00~17:00	30	0	10	4	40	4	44	9.1	6.0	0
17:00~18:00	39	0	9	2	48	2	50	4.0	6.8	5
18:00~19:00	36	0	5	0	41	0	41	0.0	5.6	3
12時間計	558	1	137	41	695	42	737	5.7	100.0	47

方向 種別	2									
	乗用車 [台]	バス [台]	小型 貨物 [台]	大型 貨物 [台]	小型車 計 [台]	大型車 計 [台]	合計 [台]	大型車 混入率 [%]	時間 比率 [%]	自動 二輪車 [台]
7:00~8:00	559	6	120	52	679	58	737	7.9	10.3	79
8:00~9:00	467	15	141	39	608	54	662	8.2	9.2	48
9:00~10:00	327	12	114	36	441	48	489	9.8	6.8	33
10:00~11:00	342	11	119	26	461	37	498	7.4	7.0	44
11:00~12:00	334	9	107	25	441	34	475	7.2	6.6	42
12:00~13:00	385	10	88	17	473	27	500	5.4	7.0	38
13:00~14:00	358	7	120	21	478	28	506	5.5	7.1	35
14:00~15:00	416	7	108	33	524	40	564	7.1	7.9	60
15:00~16:00	466	8	98	16	564	24	588	4.1	8.2	55
16:00~17:00	528	9	127	22	655	31	686	4.5	9.6	80
17:00~18:00	582	8	110	13	692	21	713	2.9	10.0	149
18:00~19:00	632	8	98	7	730	15	745	2.0	10.4	111
12時間計	5,396	110	1,350	307	6,746	417	7,163	5.8	100.0	774

方向 種別	3									
	乗用車 [台]	バス [台]	小型 貨物 [台]	大型 貨物 [台]	小型車 計 [台]	大型車 計 [台]	合計 [台]	大型車 混入率 [%]	時間 比率 [%]	自動 二輪車 [台]
7:00~8:00	17	0	5	0	22	0	22	0.0	9.5	5
8:00~9:00	22	0	5	0	27	0	27	0.0	11.7	5
9:00~10:00	16	0	6	0	22	0	22	0.0	9.5	6
10:00~11:00	11	0	11	0	22	0	22	0.0	9.5	1
11:00~12:00	10	0	8	0	18	0	18	0.0	7.8	0
12:00~13:00	16	0	5	0	21	0	21	0.0	9.1	1
13:00~14:00	12	0	10	0	22	0	22	0.0	9.5	4
14:00~15:00	11	0	5	0	16	0	16	0.0	6.9	4
15:00~16:00	11	0	7	0	18	0	18	0.0	7.8	5
16:00~17:00	12	0	2	0	14	0	14	0.0	6.1	0
17:00~18:00	15	0	6	0	21	0	21	0.0	9.1	3
18:00~19:00	6	0	2	0	8	0	8	0.0	3.5	2
12時間計	159	0	72	0	231	0	231	0.0	100.0	36

方向 種別	4									
	乗用車 [台]	バス [台]	小型 貨物 [台]	大型 貨物 [台]	小型車 計 [台]	大型車 計 [台]	合計 [台]	大型車 混入率 [%]	時間 比率 [%]	自動 二輪車 [台]
7:00~8:00	64	0	8	1	72	1	73	1.4	17.6	44
8:00~9:00	47	0	9	1	56	1	57	1.8	13.8	19
9:00~10:00	38	0	9	1	47	1	48	2.1	11.6	11
10:00~11:00	34	0	8	4	42	4	46	8.7	11.1	15
11:00~12:00	15	0	6	0	21	0	21	0.0	5.1	9
12:00~13:00	25	0	14	1	39	1	40	2.5	9.7	14
13:00~14:00	25	0	3	2	28	2	30	6.7	7.2	13
14:00~15:00	22	0	7	0	29	0	29	0.0	7.0	13
15:00~16:00	20	0	12	1	32	1	33	3.0	8.0	7
16:00~17:00	9	0	0	0	9	0	9	0.0	2.2	4
17:00~18:00	16	0	1	2	17	2	19	10.5	4.6	4
18:00~19:00	9	0	0	0	9	0	9	0.0	2.2	3
12時間計	324	0	77	13	401	13	414	3.1	100.0	156

自動車交通量調査結果集計表

調査年月日

令和 3年 12月 15日 (水)

調査時間

7:00~19:00 (12時間)

天候

晴れ

調査地点 整理No. 108

聖天橋 [Y-251]

調査方向案内図

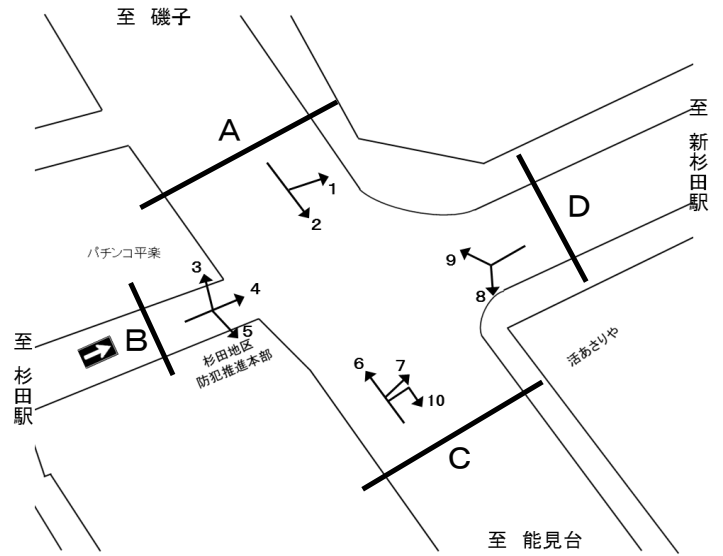

方向 種別	5									
	乗用車 [台]	バス [台]	小型 貨物 [台]	大型 貨物 [台]	小型車 計 [台]	大型車 計 [台]	合計 [台]	大型車 混入率 [%]	時間 比率 [%]	自動 二輪車 [台]
7:00~8:00	9	0	2	0	11	0	11	0.0	7.8	2
8:00~9:00	10	0	3	0	13	0	13	0.0	9.2	7
9:00~10:00	13	0	1	2	14	2	16	12.5	11.3	2
10:00~11:00	13	0	5	0	18	0	18	0.0	12.8	0
11:00~12:00	9	0	3	3	12	3	15	20.0	10.6	3
12:00~13:00	8	0	3	2	11	2	13	15.4	9.2	7
13:00~14:00	9	0	4	0	13	0	13	0.0	9.2	7
14:00~15:00	7	0	6	2	13	2	15	13.3	10.6	3
15:00~16:00	12	0	4	0	16	0	16	0.0	11.3	4
16:00~17:00	7	0	0	0	7	0	7	0.0	5.0	1
17:00~18:00	2	0	1	0	3	0	3	0.0	2.1	4
18:00~19:00	1	0	0	0	1	0	1	0.0	0.7	8
12時間計	100	0	32	9	132	9	141	6.4	100.0	48

方向 種別	6									
	乗用車 [台]	バス [台]	小型 貨物 [台]	大型 貨物 [台]	小型車 計 [台]	大型車 計 [台]	合計 [台]	大型車 混入率 [%]	時間 比率 [%]	自動 二輪車 [台]
7:00~8:00	592	12	134	17	726	29	755	3.8	11.8	154
8:00~9:00	475	11	118	23	593	34	627	5.4	9.8	95
9:00~10:00	405	7	103	31	508	38	546	7.0	8.5	37
10:00~11:00	385	6	100	39	485	45	530	8.5	8.3	34
11:00~12:00	306	7	87	44	393	51	444	11.5	6.9	27
12:00~13:00	331	9	105	17	436	26	462	5.6	7.2	46
13:00~14:00	345	11	110	16	455	27	482	5.6	7.5	55
14:00~15:00	356	14	113	12	469	26	495	5.3	7.7	38
15:00~16:00	361	8	109	14	470	22	492	4.5	7.7	51
16:00~17:00	403	8	106	7	509	15	524	2.9	8.2	42
17:00~18:00	464	9	107	6	571	15	586	2.6	9.2	74
18:00~19:00	360	11	77	5	437	16	453	3.5	7.1	53
12時間計	4,783	113	1,269	231	6,052	344	6,396	5.4	100.0	706

方向 種別	7									
	乗用車 [台]	バス [台]	小型 貨物 [台]	大型 貨物 [台]	小型車 計 [台]	大型車 計 [台]	合計 [台]	大型車 混入率 [%]	時間 比率 [%]	自動 二輪車 [台]
7:00~8:00	0	0	0	0	0	0	0	-	0.0	0
8:00~9:00	0	0	0	0	0	0	0	-	0.0	0
9:00~10:00	0	0	0	0	0	0	0	-	0.0	0
10:00~11:00	0	0	0	0	0	0	0	-	0.0	0
11:00~12:00	0	0	0	0	0	0	0	-	0.0	0
12:00~13:00	0	0	0	0	0	0	0	-	0.0	0
13:00~14:00	0	0	0	0	0	0	0	-	0.0	0
14:00~15:00	0	0	0	0	0	0	0	-	0.0	0
15:00~16:00	0	0	0	0	0	0	0	-	0.0	0
16:00~17:00	0	0	0	0	0	0	0	-	0.0	0
17:00~18:00	0	0	0	0	0	0	0	-	0.0	0
18:00~19:00	0	0	0	0	0	0	0	-	0.0	0
12時間計	0	0	0	0	0	0	0	-	0.0	0

方向 種別	8									
	乗用車 [台]	バス [台]	小型 貨物 [台]	大型 貨物 [台]	小型車 計 [台]	大型車 計 [台]	合計 [台]	大型車 混入率 [%]	時間 比率 [%]	自動 二輪車 [台]
7:00~8:00	22	5	1	2	23	7	30	23.3	3.4	1
8:00~9:00	47	3	7	8	54	11	65	16.9	7.3	1
9:00~10:00	36	3	5	4	41	7	48	14.6	5.4	5
10:00~11:00	32	3	11	5	43	8	51	15.7	5.7	14
11:00~12:00	41	1	12	1	53	2	55	3.6	6.2	22
12:00~13:00	40	3	15	4	55	7	62	11.3	7.0	19
13:00~14:00	44	2	13	11	57	13	70	18.6	7.9	8
14:00~15:00	51	2	8	6	59	8	67	11.9	7.6	18
15:00~16:00	61	2	12	3	73	5	78	6.4	8.8	16
16:00~17:00	78	3	9	4	87	7	94	7.4	10.6	21
17:00~18:00	103	4	17	2	120	6	126	4.8	14.2	25
18:00~19:00	123	4	12	2	135	6	141	4.3	15.9	31
12時間計	678	35	122	52	800	87	887	9.8	100.0	181

自動車交通量調査結果集計表

調査年月日 令和 4年 1月 19日 (水)
調査時間 7:00~19:00 (12時間)
天候 曇り 時々 晴れ
調査地点 整理No. 109 海の公園 [Y-264]

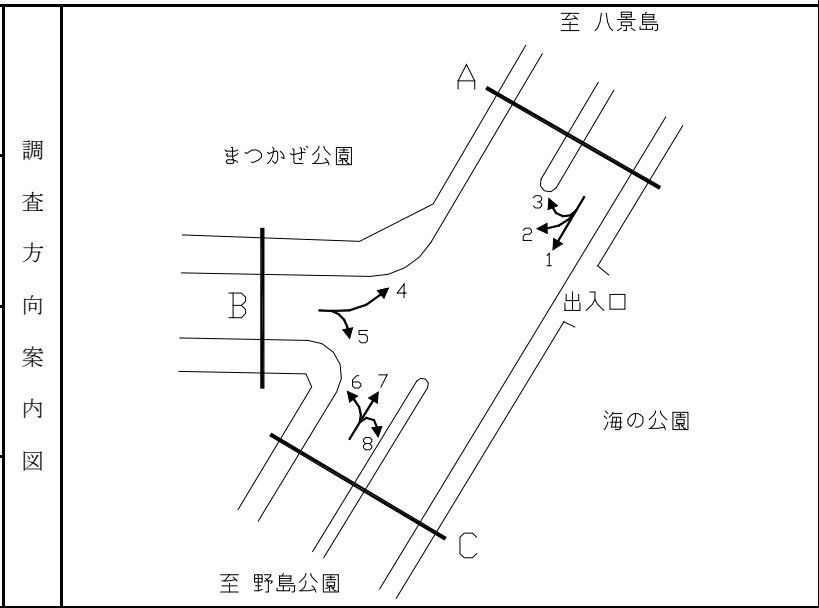

方向 種別	1										方向 種別	2									
	乗用車 [台]	バス [台]	小型 貨物 [台]	大型 貨物 [台]	小型車 計 [台]	大型車 計 [台]	合計 [台]	大型車 混入率 [%]	時間 比率 [%]	自動 二輪車 [台]		乗用車 [台]	バス [台]	小型 貨物 [台]	大型 貨物 [台]	小型車 計 [台]	大型車 計 [台]	合計 [台]	大型車 混入率 [%]	時間 比率 [%]	自動 二輪車 [台]
7:00~8:00	200	2	61	111	261	113	374	30.2	6.5	23	7:00~8:00	14	6	4	1	18	7	25	28.0	2.9	4
8:00~9:00	191	2	97	115	288	117	405	28.9	7.1	12	8:00~9:00	38	6	17	9	55	15	70	21.4	8.2	4
9:00~10:00	196	0	127	184	323	184	507	36.3	8.9	17	9:00~10:00	27	4	9	6	36	10	46	21.7	5.4	6
10:00~11:00	200	1	76	102	276	103	379	27.2	6.6	8	10:00~11:00	17	2	10	3	27	5	32	15.6	3.8	5
11:00~12:00	256	1	96	99	352	100	452	22.1	7.9	21	11:00~12:00	24	3	6	2	30	5	35	14.3	4.1	1
12:00~13:00	293	2	80	103	373	105	478	22.0	8.3	23	12:00~13:00	36	2	6	1	42	3	45	6.7	5.3	3
13:00~14:00	279	2	83	93	362	95	457	20.8	8.0	19	13:00~14:00	30	3	9	1	39	4	43	9.3	5.0	3
14:00~15:00	322	1	79	96	401	97	498	19.5	8.7	32	14:00~15:00	21	2	15	2	36	4	40	10.0	4.7	3
15:00~16:00	270	3	72	84	342	87	429	20.3	7.5	18	15:00~16:00	28	3	10	0	38	3	41	7.3	4.8	3
16:00~17:00	341	1	70	54	411	55	466	11.8	8.1	63	16:00~17:00	60	3	29	1	89	4	93	4.3	10.9	6
17:00~18:00	572	0	55	56	627	56	683	8.2	11.9	162	17:00~18:00	162	5	28	0	190	5	195	2.6	22.9	24
18:00~19:00	492	1	74	32	566	33	599	5.5	10.5	117	18:00~19:00	151	5	30	2	181	7	188	3.7	22.0	24
12時間計	3,612	16	970	1,129	4,582	1,145	5,727	20.0	100.0	515	12時間計	608	44	173	28	781	72	853	8.4	100.0	86

方向 種別	3										方向 種別	4									
	乗用車 [台]	バス [台]	小型 貨物 [台]	大型 貨物 [台]	小型車 計 [台]	大型車 計 [台]	合計 [台]	大型車 混入率 [%]	時間 比率 [%]	自動 二輪車 [台]		乗用車 [台]	バス [台]	小型 貨物 [台]	大型 貨物 [台]	小型車 計 [台]	大型車 計 [台]	合計 [台]	大型車 混入率 [%]	時間 比率 [%]	自動 二輪車 [台]
7:00~8:00	1	0	0	0	1	0	1	0.0	3.2	0	7:00~8:00	171	6	19	0	190	6	196	3.1	26.2	46
8:00~9:00	0	0	1	1	1	1	2	50.0	6.5	0	8:00~9:00	104	7	16	2	120	9	129	7.0	17.2	20
9:00~10:00	1	0	1	1	2	1	3	33.3	9.7	0	9:00~10:00	31	4	14	5	45	9	54	16.7	7.2	6
10:00~11:00	0	0	0	0	0	0	0	-	0.0	0	10:00~11:00	35	3	15	3	50	6	56	10.7	7.5	3
11:00~12:00	1	0	3	1	4	1	5	20.0	16.1	0	11:00~12:00	24	2	9	4	33	6	39	15.4	5.2	3
12:00~13:00	2	0	2	0	4	0	4	0.0	12.9	0	12:00~13:00	34	3	4	2	38	5	43	11.6	5.7	4
13:00~14:00	2	0	3	0	5	0	5	0.0	16.1	0	13:00~14:00	31	2	15	3	46	5	51	9.8	6.8	2
14:00~15:00	0	0	4	1	4	1	5	20.0	16.1	0	14:00~15:00	14	3	9	2	23	5	28	17.9	3.7	3
15:00~16:00	1	0	0	0	1	0	1	0.0	3.2	0	15:00~16:00	23	3	6	0	29	3	32	9.4	4.3	1
16:00~17:00	0	0	2	0	2	0	2	0.0	6.5	0	16:00~17:00	22	2	13	5	35	7	42	16.7	5.6	2
17:00~18:00	1	0	0	0	1	0	1	0.0	3.2	0	17:00~18:00	29	4	7	2	36	6	42	14.3	5.6	1
18:00~19:00	2	0	0	0	2	0	2	0.0	6.5	0	18:00~19:00	29	4	4	0	33	4	37	10.8	4.9	1
12時間計	11	0	16	4	27	4	31	12.9	100.0	0	12時間計	547	43	131	28	678	71	749	9.5	100.0	92

自動車交通量調査結果集計表

調査年月日 令和 4年 1月 19日 (水)
調査時間 7:00~19:00 (12時間)
天候 曇り時々 晴れ
調査地点 整理No. 109 海の公園 [Y-264]

調査方向案内図

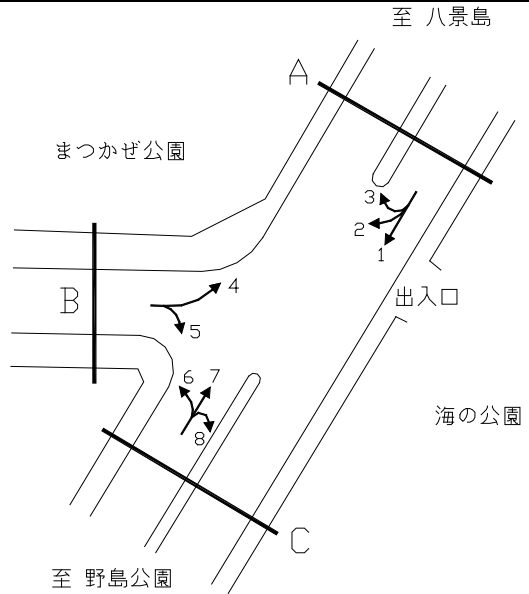

方向 種別	5									
	乗用車	バス	小型 貨物	大型 貨物	小型車 計	大型車 計	合計	大型車 混入率	時間 比率	自動 二輪車
時間帯	[台]	[台]	[台]	[台]	[台]	[台]	[台]	[%]	[%]	[台]
7:00~8:00	19	0	2	1	21	1	22	4.5	19.1	1
8:00~9:00	18	0	3	1	21	1	22	4.5	19.1	1
9:00~10:00	16	0	2	1	18	1	19	5.3	16.5	1
10:00~11:00	3	0	0	0	3	0	3	0.0	2.6	0
11:00~12:00	4	0	3	0	7	0	7	0.0	6.1	0
12:00~13:00	3	0	0	1	3	1	4	25.0	3.5	0
13:00~14:00	7	0	4	2	11	2	13	15.4	11.3	0
14:00~15:00	4	0	3	2	7	2	9	22.2	7.8	0
15:00~16:00	2	0	0	0	2	0	2	0.0	1.7	1
16:00~17:00	5	0	1	0	6	0	6	0.0	5.2	0
17:00~18:00	0	0	2	0	2	0	2	0.0	1.7	0
18:00~19:00	6	0	0	0	6	0	6	0.0	5.2	1
12時間計	87	0	20	8	107	8	115	7.0	100.0	5

方向 種別	6									
	乗用車	バス	小型 貨物	大型 貨物	小型車 計	大型車 計	合計	大型車 混入率	時間 比率	自動 二輪車
時間帯	[台]	[台]	[台]	[台]	[台]	[台]	[台]	[%]	[%]	[台]
7:00~8:00	4	0	3	0	7	0	7	0.0	3.7	0
8:00~9:00	6	0	5	0	11	0	11	0.0	5.9	1
9:00~10:00	4	0	0	0	4	0	4	0.0	2.1	0
10:00~11:00	8	0	2	1	10	1	11	9.1	5.9	0
11:00~12:00	13	0	3	0	16	0	16	0.0	8.5	0
12:00~13:00	6	0	3	0	9	0	9	0.0	4.8	0
13:00~14:00	10	0	5	0	15	0	15	0.0	8.0	0
14:00~15:00	9	0	7	0	16	0	16	0.0	8.5	1
15:00~16:00	15	0	2	1	17	1	18	5.6	9.6	0
16:00~17:00	20	1	3	3	23	4	27	14.8	14.4	1
17:00~18:00	28	0	5	1	33	1	34	2.9	18.1	0
18:00~19:00	19	0	1	0	20	0	20	0.0	10.6	1
12時間計	142	1	39	6	181	7	188	3.7	100.0	4

方向 種別	7									
	乗用車	バス	小型 貨物	大型 貨物	小型車 計	大型車 計	合計	大型車 混入率	時間 比率	自動 二輪車
時間帯	[台]	[台]	[台]	[台]	[台]	[台]	[台]	[%]	[%]	[台]
7:00~8:00	504	3	88	90	592	93	685	13.6	11.4	170
8:00~9:00	402	4	97	126	499	130	629	20.7	10.5	101
9:00~10:00	352	0	73	141	425	141	566	24.9	9.4	32
10:00~11:00	378	4	91	166	469	170	639	26.6	10.7	22
11:00~12:00	290	2	88	134	378	136	514	26.5	8.6	13
12:00~13:00	281	1	71	103	352	104	456	22.8	7.6	13
13:00~14:00	249	1	71	85	320	86	406	21.2	6.8	22
14:00~15:00	271	1	77	96	348	97	445	21.8	7.4	22
15:00~16:00	314	2	95	90	409	92	501	18.4	8.4	21
16:00~17:00	287	0	90	92	377	92	469	19.6	7.8	23
17:00~18:00	293	1	68	46	361	47	408	11.5	6.8	29
18:00~19:00	207	0	26	42	233	42	275	15.3	4.6	28
12時間計	3,828	19	935	1,211	4,763	1,230	5,993	20.5	100.0	496

方向 種別	8									
	乗用車	バス	小型 貨物	大型 貨物	小型車 計	大型車 計	合計	大型車 混入率	時間 比率	自動 二輪車
時間帯	[台]	[台]	[台]	[台]	[台]	[台]	[台]	[%]	[%]	[台]
7:00~8:00	0	0	0	0	0	0	0	-	0.0	0
8:00~9:00	0	0	0	0	0	0	0	-	0.0	0
9:00~10:00	0	0	0	0	0	0	0	-	0.0	0
10:00~11:00	0	0	0	0	0	0	0	-	0.0	0
11:00~12:00	0	0	0	0	0	0	0	-	0.0	0
12:00~13:00	0	0	0	0	0	0	0	-	0.0	0
13:00~14:00	0	0	0	0	0	0	0	-	0.0	0
14:00~15:00	0	0	0	0	0	0	0	-	0.0	0
15:00~16:00	0	0	0	0	0	0	0	-	0.0	0
16:00~17:00	0	0	0	0	0	0	0	-	0.0	0
17:00~18:00	0	0	0	0	0	0	0	-	0.0	0
18:00~19:00	0	0	0	0	0	0	0	-	0.0	0
12時間計	0	0	0	0	0	0	0	-	0.0	0

自動車交通量調査結果集計表

調査年月日 令和 4年 1月 20日 (木)	調査 方向 案内 図	
調査時間 7:00~19:00 (12時間)		
天候 晴れ		
調査地点 整理No. 110 上川井インター [Y-280]		

方向 種別	1										方向 種別	2									
	乗用車	バス	小型 貨物	大型 貨物	小型車 計	大型車 計	合計	大型車 混入率	時間 比率	自動 二輪車		乗用車	バス	小型 貨物	大型 貨物	小型車 計	大型車 計	合計	大型車 混入率	時間 比率	自動 二輪車
時間帯	[台]	[台]	[台]	[台]	[台]	[台]	[台]	[%]	[%]	[台]	時間帯	[台]	[台]	[台]	[台]	[台]	[台]	[台]	[%]	[%]	[台]
7:00~8:00	97	0	43	29	140	29	169	17.2	9.3	25	7:00~8:00	4	0	0	5	4	5	9	55.6	4.7	0
8:00~9:00	109	0	38	33	147	33	180	18.3	9.9	11	8:00~9:00	8	0	5	7	13	7	20	35.0	10.5	2
9:00~10:00	81	0	38	49	119	49	168	29.2	9.2	10	9:00~10:00	6	0	2	10	8	10	18	55.6	9.5	0
10:00~11:00	51	0	31	25	82	25	107	23.4	5.9	6	10:00~11:00	8	0	9	6	17	6	23	26.1	12.1	0
11:00~12:00	66	0	31	36	97	36	133	27.1	7.3	3	11:00~12:00	10	0	11	7	21	7	28	25.0	14.7	0
12:00~13:00	71	0	42	17	113	17	130	13.1	7.1	4	12:00~13:00	3	0	2	3	5	3	8	37.5	4.2	0
13:00~14:00	61	0	46	26	107	26	133	19.5	7.3	3	13:00~14:00	3	0	7	4	10	4	14	28.6	7.4	0
14:00~15:00	60	0	38	33	98	33	131	25.2	7.2	2	14:00~15:00	4	0	1	7	5	7	12	58.3	6.3	0
15:00~16:00	71	0	44	37	115	37	152	24.3	8.3	3	15:00~16:00	4	0	3	6	7	6	13	46.2	6.8	0
16:00~17:00	54	0	81	41	135	41	176	23.3	9.6	11	16:00~17:00	5	0	3	4	8	4	12	33.3	6.3	0
17:00~18:00	73	0	24	52	97	52	149	34.9	8.2	15	17:00~18:00	4	0	6	3	10	3	13	23.1	6.8	0
18:00~19:00	135	0	44	18	179	18	197	9.1	10.8	17	18:00~19:00	5	0	11	4	16	4	20	20.0	10.5	0
12時間計	929	0	500	396	1,429	396	1,825	21.7	100.0	110	12時間計	64	0	60	66	124	66	190	34.7	100.0	2

方向 種別	3										方向 種別	4									
	乗用車	バス	小型 貨物	大型 貨物	小型車 計	大型車 計	合計	大型車 混入率	時間 比率	自動 二輪車		乗用車	バス	小型 貨物	大型 貨物	小型車 計	大型車 計	合計	大型車 混入率	時間 比率	自動 二輪車
時間帯	[台]	[台]	[台]	[台]	[台]	[台]	[台]	[%]	[%]	[台]	時間帯	[台]	[台]	[台]	[台]	[台]	[台]	[台]	[%]	[%]	[台]
7:00~8:00	1	0	2	0	3	0	3	0.0	3.2	0	7:00~8:00	14	0	11	8	25	8	33	24.2	13.6	1
8:00~9:00	4	0	0	2	4	2	6	33.3	6.5	2	8:00~9:00	3	0	1	4	4	4	8	50.0	3.3	0
9:00~10:00	2	0	3	2	5	2	7	28.6	7.5	0	9:00~10:00	3	0	2	3	5	3	8	37.5	3.3	0
10:00~11:00	0	0	0	2	0	2	2	100.0	2.2	0	10:00~11:00	12	0	6	13	18	13	31	41.9	12.8	0
11:00~12:00	0	0	1	1	1	1	2	50.0	2.2	0	11:00~12:00	6	0	7	2	13	2	15	13.3	6.2	1
12:00~13:00	6	0	0	6	6	6	12	50.0	12.9	0	12:00~13:00	10	0	5	6	15	6	21	28.6	8.7	0
13:00~14:00	2	0	4	6	6	6	12	50.0	12.9	0	13:00~14:00	4	0	9	2	13	2	15	13.3	6.2	0
14:00~15:00	5	0	2	12	7	12	19	63.2	20.4	1	14:00~15:00	1	0	3	5	4	5	9	55.6	3.7	1
15:00~16:00	4	0	4	11	8	11	19	57.9	20.4	0	15:00~16:00	14	0	10	12	24	12	36	33.3	14.9	3
16:00~17:00	0	0	0	0	0	0	0	-	0.0	0	16:00~17:00	7	0	4	12	11	12	23	52.2	9.5	0
17:00~18:00	0	0	0	0	0	0	0	-	0.0	0	17:00~18:00	10	2	4	7	14	9	23	39.1	9.5	1
18:00~19:00	2	0	5	4	7	4	11	36.4	11.8	0	18:00~19:00	10	0	3	7	13	7	20	35.0	8.3	3
12時間計	26	0	21	46	47	46	93	49.5	100.0	3	12時間計	94	2	65	81	159	83	242	34.3	100.0	10

自動車交通量調査結果集計表

調査年月日 令和 4年 1月 20日 (木)	調査 方向 案内 図	
調査時間 7:00~19:00 (12時間)		
天候 晴れ		
調査地点 整理No. 110 上川井インター [Y-280]		

方向 種別	5										自動 二輪車 [台]	方向 種別	6										自動 二輪車 [台]
	乗用車 [台]	バス [台]	小型 貨物 [台]	大型 貨物 [台]	小型車 計 [台]	大型車 計 [台]	合計 [台]	大型車 混入率 [%]	時間 比率 [%]	合計			大型車 混入率 [%]	時間 比率 [%]	合計	大型車 混入率 [%]	時間 比率 [%]	合計	大型車 混入率 [%]	時間 比率 [%]			
7:00~8:00	207	17	102	70	309	87	396	22.0	12.2	38	7:00~8:00	194	0	109	172	303	172	475	36.2	9.6	6		
8:00~9:00	141	7	84	43	225	50	275	18.2	8.5	3	8:00~9:00	154	0	79	158	233	158	391	40.4	7.9	2		
9:00~10:00	149	6	62	47	211	53	264	20.1	8.1	3	9:00~10:00	155	1	86	153	241	154	395	39.0	8.0	2		
10:00~11:00	151	5	74	44	225	49	274	17.9	8.4	8	10:00~11:00	156	1	92	160	248	161	409	39.4	8.3	1		
11:00~12:00	126	3	75	42	201	45	246	18.3	7.6	13	11:00~12:00	147	2	72	185	219	187	406	46.1	8.2	4		
12:00~13:00	115	3	54	42	169	45	214	21.0	6.6	10	12:00~13:00	136	3	63	143	199	146	345	42.3	7.0	2		
13:00~14:00	104	2	62	15	166	17	183	9.3	5.6	11	13:00~14:00	165	2	65	105	230	107	337	31.8	6.8	2		
14:00~15:00	165	6	73	40	238	46	284	16.2	8.8	10	14:00~15:00	215	0	130	135	345	135	480	28.1	9.7	1		
15:00~16:00	123	5	64	57	187	62	249	24.9	7.7	10	15:00~16:00	202	2	86	98	288	100	388	25.8	7.8	6		
16:00~17:00	162	5	82	37	244	42	286	14.7	8.8	13	16:00~17:00	219	0	109	103	328	103	431	23.9	8.7	6		
17:00~18:00	201	4	55	33	256	37	293	12.6	9.0	48	17:00~18:00	310	1	94	89	404	90	494	18.2	10.0	10		
18:00~19:00	209	6	40	25	249	31	280	11.1	8.6	27	18:00~19:00	258	0	68	72	326	72	398	18.1	8.0	7		
12時間計	1,853	69	827	495	2,680	564	3,244	17.4	100.0	194	12時間計	2,311	12	1,053	1,573	3,364	1,585	4,949	32.0	100.0	49		

方向 種別	7										自動 二輪車 [台]	方向 種別	8										自動 二輪車 [台]
	乗用車 [台]	バス [台]	小型 貨物 [台]	大型 貨物 [台]	小型車 計 [台]	大型車 計 [台]	合計 [台]	大型車 混入率 [%]	時間 比率 [%]	合計			大型車 混入率 [%]	時間 比率 [%]	合計	大型車 混入率 [%]	時間 比率 [%]	合計	大型車 混入率 [%]	時間 比率 [%]			
7:00~8:00	214	0	87	122	301	122	423	28.8	9.5	2	7:00~8:00	108	0	40	10	148	10	158	6.3	9.7	0		
8:00~9:00	172	0	58	122	230	122	352	34.7	7.9	2	8:00~9:00	109	1	44	7	153	8	161	5.0	9.9	0		
9:00~10:00	144	1	53	151	197	152	349	43.6	7.9	3	9:00~10:00	70	0	33	10	103	10	113	8.8	6.9	4		
10:00~11:00	153	1	72	173	225	174	399	43.6	9.0	4	10:00~11:00	67	0	30	14	97	14	111	12.6	6.8	0		
11:00~12:00	146	0	60	211	206	211	417	50.6	9.4	1	11:00~12:00	61	0	20	21	81	21	102	20.6	6.3	1		
12:00~13:00	147	0	50	165	197	165	362	45.6	8.2	2	12:00~13:00	65	0	31	26	96	26	122	21.3	7.5	0		
13:00~14:00	126	0	64	138	190	138	328	42.1	7.4	1	13:00~14:00	61	0	21	17	82	17	99	17.2	6.1	1		
14:00~15:00	130	1	52	152	182	153	335	45.7	7.5	0	14:00~15:00	57	0	24	21	81	21	102	20.6	6.3	0		
15:00~16:00	174	0	91	155	265	155	420	36.9	9.5	6	15:00~16:00	81	0	46	20	127	20	147	13.6	9.0	1		
16:00~17:00	155	5	91	136	246	141	387	36.4	8.7	1	16:00~17:00	89	1	46	32	135	33	168	19.6	10.3	0		
17:00~18:00	187	0	62	83	249	83	332	25.0	7.5	2	17:00~18:00	149	0	34	21	183	21	204	10.3	12.5	1		
18:00~19:00	187	0	73	76	260	76	336	22.6	7.6	5	18:00~19:00	104	0	29	8	133	8	141	5.7	8.7	1		
12時間計	1,935	8	813	1,684	2,748	1,692	4,440	38.1	100.0	29	12時間計	1,021	2	398	207	1,419	209	1,628	12.8	100.0	9		

自動車交通量調査結果集計表

調査年月日 令和 4年 1月 20日 (木)
調査時間 7:00~19:00 (12時間)
天候 晴れ
調査地点 整理No. 110 上川井インター [Y-280]

調査方向案内図

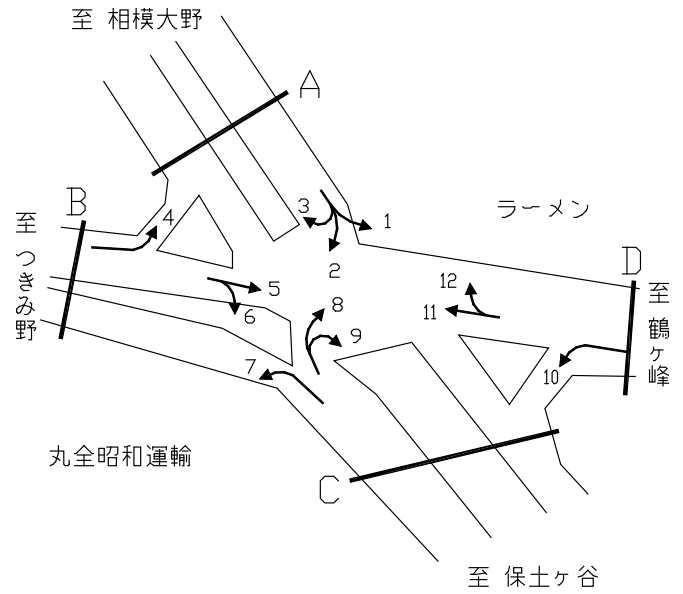

方向 種別	9										方向 種別	10									
	乗用車 [台]	バス [台]	小型 貨物 [台]	大型 貨物 [台]	小型車 計 [台]	大型車 計 [台]	合計 [台]	大型車 混入率 [%]	時間 比率 [%]	自動 二輪車 [台]		乗用車 [台]	バス [台]	小型 貨物 [台]	大型 貨物 [台]	小型車 計 [台]	大型車 計 [台]	合計 [台]	大型車 混入率 [%]	時間 比率 [%]	自動 二輪車 [台]
7:00~8:00	0	0	0	0	0	0	0	-	0.0	0	83	0	53	18	136	18	154	11.7	11.9	4	
8:00~9:00	0	0	0	0	0	0	0	-	0.0	0	62	0	32	22	94	22	116	19.0	9.0	2	
9:00~10:00	0	0	0	0	0	0	0	-	0.0	0	50	1	30	18	80	19	99	19.2	7.7	0	
10:00~11:00	0	0	0	0	0	0	0	-	0.0	0	44	0	15	18	59	18	77	23.4	6.0	0	
11:00~12:00	0	0	0	0	0	0	0	-	0.0	0	59	0	26	11	85	11	96	11.5	7.4	0	
12:00~13:00	0	0	0	0	0	0	0	-	0.0	0	60	0	24	17	84	17	101	16.8	7.8	1	
13:00~14:00	0	0	0	0	0	0	0	-	0.0	1	52	0	21	16	73	16	89	18.0	6.9	2	
14:00~15:00	0	0	0	0	0	0	0	-	0.0	0	64	0	22	12	86	12	98	12.2	7.6	2	
15:00~16:00	0	0	0	2	0	2	2	100.0	50.0	0	65	2	31	16	96	18	114	15.8	8.8	0	
16:00~17:00	1	0	0	1	1	1	2	50.0	50.0	0	61	0	30	10	91	10	101	9.9	7.8	1	
17:00~18:00	0	0	0	0	0	0	0	-	0.0	0	94	0	33	6	127	6	133	4.5	10.3	4	
18:00~19:00	0	0	0	0	0	0	0	-	0.0	0	84	0	24	4	108	4	112	3.6	8.7	2	
12時間計	1	0	0	3	1	3	4	75.0	100.0	1	778	3	341	168	1,119	171	1,290	13.3	100.0	18	

方向 種別	11										方向 種別	12									
	乗用車 [台]	バス [台]	小型 貨物 [台]	大型 貨物 [台]	小型車 計 [台]	大型車 計 [台]	合計 [台]	大型車 混入率 [%]	時間 比率 [%]	自動 二輪車 [台]		乗用車 [台]	バス [台]	小型 貨物 [台]	大型 貨物 [台]	小型車 計 [台]	大型車 計 [台]	合計 [台]	大型車 混入率 [%]	時間 比率 [%]	自動 二輪車 [台]
7:00~8:00	139	5	55	33	194	38	232	16.4	9.6	32	132	4	85	41	217	45	262	17.2	12.7	28	
8:00~9:00	137	2	49	48	186	50	236	21.2	9.8	20	94	5	43	27	137	32	169	18.9	8.2	23	
9:00~10:00	122	4	46	38	168	42	210	20.0	8.7	10	86	5	55	32	141	37	178	20.8	8.6	8	
10:00~11:00	78	1	43	32	121	33	154	21.4	6.4	8	68	1	27	39	95	40	135	29.6	6.5	7	
11:00~12:00	105	3	35	50	140	53	193	27.5	8.0	8	72	2	43	43	115	45	160	28.1	7.7	7	
12:00~13:00	117	2	58	38	175	40	215	18.6	8.9	7	79	1	43	33	122	34	156	21.8	7.5	2	
13:00~14:00	93	2	50	38	143	40	183	21.9	7.6	8	98	1	33	33	131	34	165	20.6	8.0	9	
14:00~15:00	93	3	67	46	160	49	209	23.4	8.6	8	79	1	49	26	128	27	155	17.4	7.5	4	
15:00~16:00	110	2	44	44	154	46	200	23.0	8.3	9	70	1	43	23	113	24	137	17.5	6.6	4	
16:00~17:00	125	3	55	27	180	30	210	14.3	8.7	14	91	1	58	29	149	30	179	16.8	8.7	8	
17:00~18:00	118	2	42	23	160	25	185	13.5	7.7	15	108	3	49	7	157	10	167	6.0	8.1	25	
18:00~19:00	149	2	25	15	174	17	191	8.9	7.9	20	142	3	53	8	195	11	206	5.3	10.0	23	
12時間計	1,386	31	569	432	1,955	463	2,418	19.1	100.0	159	1,119	28	581	341	1,700	369	2,069	17.8	100.0	148	

方向別自動車交通量調査表

調査地点 : No.111 Y-282 藪根

調査年月日 : 令和 4年 1月18日(火) 天候:晴れ

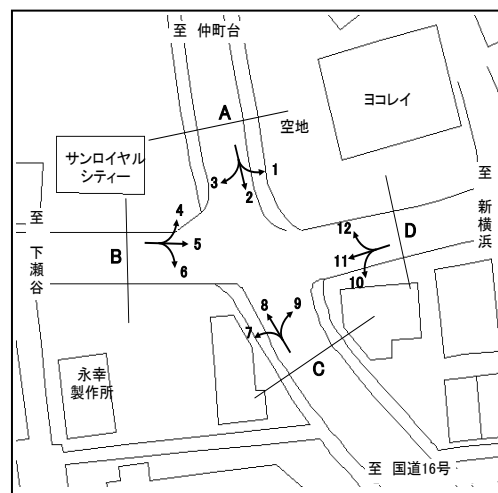

方向 種別 時間帯	1								2							
	乗用車 (台)	バス (台)	小型 貨物車 (台)	大型 貨物車 (台)	合計 (台)	大型車 混入率 (%)	時間 係数 (%)	二輪車 (台)	乗用車 (台)	バス (台)	小型 貨物車 (台)	大型 貨物車 (台)	合計 (台)	大型車 混入率 (%)	時間 係数 (%)	二輪車 (台)
7:00-8:00	5	0	2	3	10	30.0	4.2	1	143	2	44	22	211	11.4	7.4	31
8:00-9:00	16	1	2	1	20	10.0	8.4	3	164	2	42	14	222	7.2	7.8	24
9:00-10:00	8	1	3	2	14	21.4	5.9	1	142	5	41	26	214	14.5	7.5	16
10:00-11:00	15	0	6	0	21	0.0	8.8	1	182	0	45	24	251	9.6	8.8	5
11:00-12:00	14	0	5	1	20	5.0	8.4	3	170	2	33	24	229	11.4	8.1	11
12:00-13:00	16	0	6	2	24	8.3	10.1	1	181	0	26	14	221	6.3	7.8	17
13:00-14:00	10	0	8	1	19	5.3	8.0	0	154	4	33	16	207	9.7	7.3	11
14:00-15:00	14	1	4	3	22	18.2	9.2	2	195	5	63	11	274	5.8	9.6	8
15:00-16:00	17	2	9	0	28	7.1	11.8	2	160	0	44	19	223	8.5	7.9	14
16:00-17:00	11	0	4	2	17	11.8	7.1	3	178	1	51	17	247	7.3	8.7	17
17:00-18:00	26	0	1	0	27	0.0	11.3	2	223	0	47	9	279	3.2	9.8	24
18:00-19:00	14	0	2	0	16	0.0	6.7	2	205	0	49	8	262	3.1	9.2	26
全時間合計	166	5	52	15	238	8.4	100.0	21	2097	21	518	204	2840	7.9	100.0	204

方向 種別 時間帯	3								A 合計 (1+ 2+ 3)							
	乗用車 (台)	バス (台)	小型 貨物車 (台)	大型 貨物車 (台)	合計 (台)	大型車 混入率 (%)	時間 係数 (%)	二輪車 (台)	乗用車 (台)	バス (台)	小型 貨物車 (台)	大型 貨物車 (台)	合計 (台)	大型車 混入率 (%)	時間 係数 (%)	二輪車 (台)
7:00-8:00	11	0	3	6	20	30.0	5.6	3	159	2	49	31	241	13.7	7.0	35
8:00-9:00	16	1	7	4	28	17.9	7.9	0	196	4	51	19	270	8.5	7.9	27
9:00-10:00	15	1	4	5	25	24.0	7.1	1	165	7	48	33	253	15.8	7.4	18
10:00-11:00	13	1	7	18	39	48.7	11.0	2	210	1	58	42	311	13.8	9.1	8
11:00-12:00	16	0	9	3	28	10.7	7.9	0	200	2	47	28	277	10.8	8.1	14
12:00-13:00	20	1	5	6	32	21.9	9.0	0	217	1	37	22	277	8.3	8.1	18
13:00-14:00	12	1	8	18	39	48.7	11.0	1	176	5	49	35	265	15.1	7.7	12
14:00-15:00	19	0	10	6	35	17.1	9.9	1	228	6	77	20	331	7.9	9.6	11
15:00-16:00	15	1	8	9	33	30.3	9.3	0	192	3	61	28	284	10.9	8.3	16
16:00-17:00	7	0	9	4	20	20.0	5.6	2	196	1	64	23	284	8.5	8.3	22
17:00-18:00	18	1	9	3	31	12.9	8.8	0	267	1	57	12	337	3.9	9.8	26
18:00-19:00	15	1	5	3	24	16.7	6.8	2	234	1	56	11	302	4.0	8.8	30
全時間合計	177	8	84	85	354	26.3	100.0	12	2440	34	654	304	3432	9.8	100.0	237

方向別自動車交通量調査表

調査地点 : No.111 Y-282 藪根

調査年月日 : 令和 4年 1月18日(火) 天候:晴れ

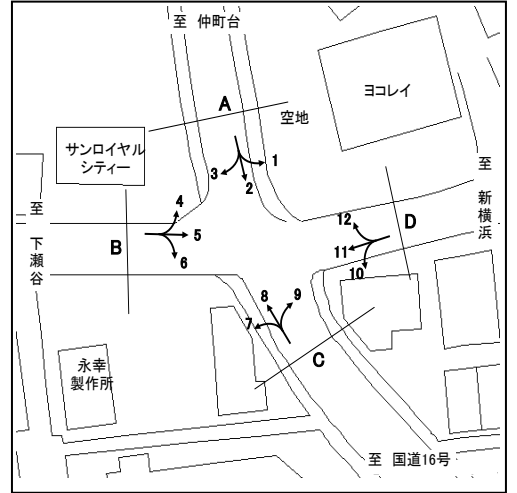

方向 種別 時間帯	4								5							
	乗用車 (台)	バス (台)	小型 貨物車 (台)	大型 貨物車 (台)	合計 (台)	大型車 混入率 (%)	時間 係数 (%)	二輪車 (台)	乗用車 (台)	バス (台)	小型 貨物車 (台)	大型 貨物車 (台)	合計 (台)	大型車 混入率 (%)	時間 係数 (%)	二輪車 (台)
7:00- 8:00	4	0	0	0	4	0.0	5.1	1	218	9	86	51	364	16.5	12.4	42
8:00- 9:00	8	0	2	2	12	16.7	15.2	0	174	8	60	53	295	20.7	10.0	23
9:00-10:00	5	0	3	1	9	11.1	11.4	0	128	5	54	70	257	29.2	8.8	12
10:00-11:00	1	0	2	1	4	25.0	5.1	1	132	4	55	46	237	21.1	8.1	11
11:00-12:00	4	0	4	0	8	0.0	10.1	0	149	4	54	75	282	28.0	9.6	10
12:00-13:00	3	0	2	0	5	0.0	6.3	1	129	5	31	54	219	26.9	7.5	7
13:00-14:00	4	0	1	2	7	28.6	8.9	0	129	5	59	32	225	16.4	7.7	8
14:00-15:00	4	0	1	3	8	37.5	10.1	3	125	4	60	31	220	15.9	7.5	9
15:00-16:00	3	0	0	4	7	57.1	8.9	0	114	5	66	27	212	15.1	7.2	10
16:00-17:00	3	0	2	0	5	0.0	6.3	0	121	5	78	21	225	11.6	7.7	12
17:00-18:00	1	0	0	0	1	0.0	1.3	1	157	3	50	15	225	8.0	7.7	14
18:00-19:00	9	0	0	0	9	0.0	11.4	0	132	5	25	13	175	10.3	6.0	16
全時間合計	49	0	17	13	79	16.5	100.0	7	1708	62	678	488	2936	18.7	100.0	174

方向 種別 時間帯	6								B 合計 (4+ 5+ 6)							
	乗用車 (台)	バス (台)	小型 貨物車 (台)	大型 貨物車 (台)	合計 (台)	大型車 混入率 (%)	時間 係数 (%)	二輪車 (台)	乗用車 (台)	バス (台)	小型 貨物車 (台)	大型 貨物車 (台)	合計 (台)	大型車 混入率 (%)	時間 係数 (%)	二輪車 (台)
7:00- 8:00	46	3	14	5	68	11.8	6.2	4	268	12	100	56	436	15.6	10.6	47
8:00- 9:00	47	5	9	6	67	16.4	6.2	9	229	13	71	61	374	19.8	9.1	32
9:00-10:00	56	3	8	9	76	15.8	7.0	2	189	8	65	80	342	25.7	8.3	14
10:00-11:00	46	3	14	15	78	23.1	7.2	4	179	7	71	62	319	21.6	7.8	16
11:00-12:00	93	2	21	12	128	10.9	11.8	1	246	6	79	87	418	22.2	10.2	11
12:00-13:00	89	2	14	10	115	10.4	10.6	3	221	7	47	64	339	20.9	8.3	11
13:00-14:00	74	3	10	10	97	13.4	8.9	2	207	8	70	44	329	15.8	8.0	10
14:00-15:00	83	2	10	10	105	11.4	9.6	2	212	6	71	44	333	15.0	8.1	14
15:00-16:00	61	4	14	5	84	10.7	7.7	3	178	9	80	36	303	14.9	7.4	13
16:00-17:00	72	2	7	1	82	3.7	7.5	0	196	7	87	22	312	9.3	7.6	12
17:00-18:00	88	3	12	1	104	3.8	9.6	7	246	6	62	16	330	6.7	8.0	22
18:00-19:00	74	3	8	0	85	3.5	7.8	3	215	8	33	13	269	7.8	6.6	19
全時間合計	829	35	141	84	1089	10.9	100.0	40	2586	97	836	585	4104	16.6	100.0	221

方向別自動車交通量調査表

調査地点 : No.111 Y-282 藪根

調査年月日 : 令和 4年 1月18日(火) 天候:晴れ

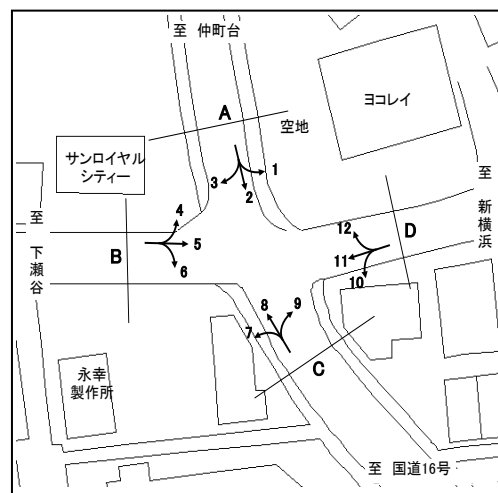

方向 種別 時間帯	7								8							
	乗用車 (台)	バス (台)	小型 貨物車 (台)	大型 貨物車 (台)	合計 (台)	大型車 混入率 (%)	時間 係数 (%)	二輪車 (台)	乗用車 (台)	バス (台)	小型 貨物車 (台)	大型 貨物車 (台)	合計 (台)	大型車 混入率 (%)	時間 係数 (%)	二輪車 (台)
7:00-8:00	56	7	12	4	79	13.9	7.6	4	219	0	70	26	315	8.3	10.5	43
8:00-9:00	47	3	13	2	65	7.7	6.2	0	254	1	53	36	344	10.8	11.5	29
9:00-10:00	47	3	11	14	75	22.7	7.2	3	177	1	52	30	260	11.9	8.7	13
10:00-11:00	48	2	16	10	76	15.8	7.3	0	156	0	55	25	236	10.6	7.9	8
11:00-12:00	54	3	6	15	78	23.1	7.5	1	150	0	57	27	234	11.5	7.8	9
12:00-13:00	61	2	11	10	84	14.3	8.1	2	138	0	28	26	192	13.5	6.4	11
13:00-14:00	57	2	16	14	89	18.0	8.5	1	149	3	36	25	213	13.1	7.1	5
14:00-15:00	79	2	14	15	110	15.5	10.6	2	141	2	48	29	220	14.1	7.3	8
15:00-16:00	81	6	10	9	106	14.2	10.2	1	163	4	44	18	229	9.6	7.6	10
16:00-17:00	65	5	13	3	86	9.3	8.3	4	190	4	66	9	269	4.8	9.0	9
17:00-18:00	76	4	10	7	97	11.3	9.3	1	223	2	44	5	274	2.6	9.1	25
18:00-19:00	76	5	10	6	97	11.3	9.3	4	172	1	37	7	217	3.7	7.2	25
全時間合計	747	44	142	109	1042	14.7	100.0	23	2132	18	590	263	3003	9.4	100.0	195

方向 種別 時間帯	9								C 合計 (7+ 8+ 9)							
	乗用車 (台)	バス (台)	小型 貨物車 (台)	大型 貨物車 (台)	合計 (台)	大型車 混入率 (%)	時間 係数 (%)	二輪車 (台)	乗用車 (台)	バス (台)	小型 貨物車 (台)	大型 貨物車 (台)	合計 (台)	大型車 混入率 (%)	時間 係数 (%)	二輪車 (台)
7:00-8:00	0	0	0	1	1	100.0	0.7	0	275	7	82	31	395	9.6	9.4	47
8:00-9:00	8	0	3	0	11	0.0	8.0	1	309	4	69	38	420	10.0	10.0	30
9:00-10:00	14	0	3	0	17	0.0	12.4	0	238	4	66	44	352	13.6	8.4	16
10:00-11:00	9	0	1	0	10	0.0	7.3	0	213	2	72	35	322	11.5	7.7	8
11:00-12:00	9	0	3	1	13	7.7	9.5	0	213	3	66	43	325	14.2	7.8	10
12:00-13:00	14	0	2	0	16	0.0	11.7	0	213	2	41	36	292	13.0	7.0	13
13:00-14:00	14	0	3	0	17	0.0	12.4	2	220	5	55	39	319	13.8	7.6	8
14:00-15:00	7	0	4	0	11	0.0	8.0	1	227	4	66	44	341	14.1	8.2	11
15:00-16:00	6	0	2	1	9	11.1	6.6	0	250	10	56	28	344	11.0	8.2	11
16:00-17:00	7	0	6	0	13	0.0	9.5	0	262	9	85	12	368	5.7	8.8	13
17:00-18:00	8	0	4	0	12	0.0	8.8	1	307	6	58	12	383	4.7	9.2	27
18:00-19:00	7	0	0	0	7	0.0	5.1	0	255	6	47	13	321	5.9	7.7	29
全時間合計	103	0	31	3	137	2.2	100.0	5	2982	62	763	375	4182	10.4	100.0	223

方向別自動車交通量調査表

調査地点 : No.111 Y-282 藪根

調査年月日 : 令和 4年 1月18日(火) 天候:晴れ

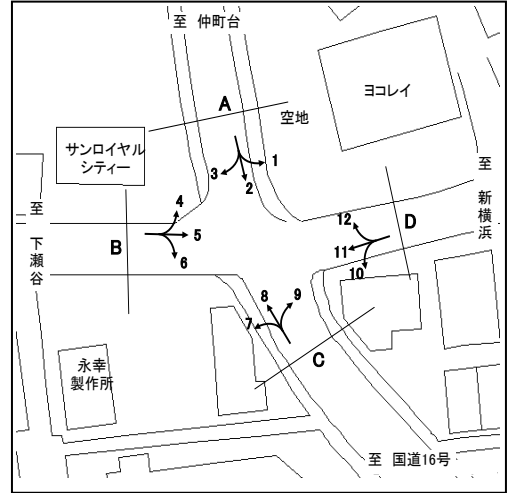

方向 種別 時間帯	10								11							
	乗用車 (台)	バス (台)	小型 貨物車 (台)	大型 貨物車 (台)	合計 (台)	大型車 混入率 (%)	時間 係数 (%)	二輪車 (台)	乗用車 (台)	バス (台)	小型 貨物車 (台)	大型 貨物車 (台)	合計 (台)	大型車 混入率 (%)	時間 係数 (%)	二輪車 (台)
7:00-8:00	5	0	0	3	8	37.5	2.1	0	130	8	47	52	237	25.3	5.9	21
8:00-9:00	14	0	1	2	17	11.8	4.5	1	162	8	58	63	291	24.4	7.2	17
9:00-10:00	25	3	1	2	31	16.1	8.2	1	139	4	54	62	259	25.5	6.4	11
10:00-11:00	26	2	9	3	40	12.5	10.6	0	133	6	79	62	280	24.3	6.9	10
11:00-12:00	27	3	3	3	36	16.7	9.5	0	172	4	98	61	335	19.4	8.3	9
12:00-13:00	35	2	2	1	40	7.5	10.6	1	186	4	79	46	315	15.9	7.8	7
13:00-14:00	31	3	3	1	38	10.5	10.0	1	234	5	63	46	348	14.7	8.6	16
14:00-15:00	23	3	4	2	32	15.6	8.4	1	230	4	78	53	365	15.6	9.1	10
15:00-16:00	33	4	3	2	42	14.3	11.1	0	244	5	83	44	376	13.0	9.3	12
16:00-17:00	28	3	1	1	33	12.1	8.7	0	236	4	70	43	353	13.3	8.8	14
17:00-18:00	23	3	4	0	30	10.0	7.9	1	309	6	62	38	415	10.6	10.3	35
18:00-19:00	27	4	1	0	32	12.5	8.4	2	351	6	77	21	455	5.9	11.3	34
全時間合計	297	30	32	20	379	13.2	100.0	8	2526	64	848	591	4029	16.3	100.0	196

方向 種別 時間帯	12								D 合計 (10+11+12)							
	乗用車 (台)	バス (台)	小型 貨物車 (台)	大型 貨物車 (台)	合計 (台)	大型車 混入率 (%)	時間 係数 (%)	二輪車 (台)	乗用車 (台)	バス (台)	小型 貨物車 (台)	大型 貨物車 (台)	合計 (台)	大型車 混入率 (%)	時間 係数 (%)	二輪車 (台)
7:00-8:00	12	0	2	0	14	0.0	6.8	1	147	8	49	55	259	24.3	5.6	22
8:00-9:00	14	0	3	0	17	0.0	8.2	0	190	8	62	65	325	22.5	7.0	18
9:00-10:00	8	1	3	1	13	15.4	6.3	0	172	8	58	65	303	24.1	6.6	12
10:00-11:00	9	0	3	2	14	14.3	6.8	1	168	8	91	67	334	22.5	7.2	11
11:00-12:00	9	0	7	1	17	5.9	8.2	0	208	7	108	65	388	18.6	8.4	9
12:00-13:00	13	0	2	2	17	11.8	8.2	1	234	6	83	49	372	14.8	8.1	9
13:00-14:00	14	0	4	0	18	0.0	8.7	5	279	8	70	47	404	13.6	8.8	22
14:00-15:00	11	0	3	1	15	6.7	7.2	2	264	7	85	56	412	15.3	8.9	13
15:00-16:00	15	1	3	0	19	5.3	9.2	2	292	10	89	46	437	12.8	9.5	14
16:00-17:00	19	0	2	0	21	0.0	10.1	0	283	7	73	44	407	12.5	8.8	14
17:00-18:00	15	0	5	2	22	9.1	10.6	0	347	9	71	40	467	10.5	10.1	36
18:00-19:00	17	0	2	1	20	5.0	9.7	4	395	10	80	22	507	6.3	11.0	40
全時間合計	156	2	39	10	207	5.8	100.0	16	2979	96	919	621	4615	15.5	100.0	220

方向別自動車交通量調査表

調査地点 : No.112 Y-292 鶴ヶ峰駅入口

調査年月日 : 令和 4年 1月12日(水) 天候:晴れ

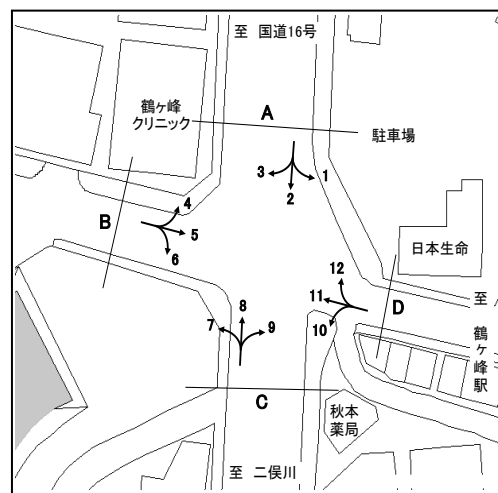

方向 種別 時間帯	1								2							
	乗用車 (台)	バス (台)	小型 貨物車 (台)	大型 貨物車 (台)	合計 (台)	大型車 混入率 (%)	時間 係数 (%)	二輪車 (台)	乗用車 (台)	バス (台)	小型 貨物車 (台)	大型 貨物車 (台)	合計 (台)	大型車 混入率 (%)	時間 係数 (%)	二輪車 (台)
7:00- 8:00	61	0	14	7	82	8.5	6.7	18	376	1	148	46	571	8.2	9.3	60
8:00- 9:00	69	2	12	14	97	16.5	7.9	9	353	3	106	52	514	10.7	8.4	42
9:00-10:00	83	3	22	5	113	7.1	9.2	5	318	9	77	55	459	13.9	7.5	38
10:00-11:00	90	4	17	8	119	10.1	9.7	10	392	3	109	76	580	13.6	9.5	36
11:00-12:00	86	2	19	4	111	5.4	9.1	12	346	3	93	55	497	11.7	8.1	35
12:00-13:00	88	2	17	7	114	7.9	9.3	12	286	3	79	41	409	10.8	6.7	37
13:00-14:00	82	3	17	5	107	7.5	8.7	7	317	2	109	48	476	10.5	7.8	44
14:00-15:00	83	2	17	1	103	2.9	8.4	5	319	5	110	40	474	9.5	7.7	22
15:00-16:00	79	2	13	4	98	6.1	8.0	4	307	3	91	37	438	9.1	7.1	39
16:00-17:00	86	6	16	7	115	11.3	9.4	9	396	4	111	30	541	6.3	8.8	54
17:00-18:00	62	1	14	0	77	1.3	6.3	10	479	0	109	14	602	2.3	9.8	65
18:00-19:00	80	2	8	0	90	2.2	7.3	8	495	0	69	5	569	0.9	9.3	66
全時間合計	949	29	186	62	1226	7.4	100.0	109	4384	36	1211	499	6130	8.7	100.0	538

方向 種別 時間帯	3								A 合計 (1+ 2+ 3)							
	乗用車 (台)	バス (台)	小型 貨物車 (台)	大型 貨物車 (台)	合計 (台)	大型車 混入率 (%)	時間 係数 (%)	二輪車 (台)	乗用車 (台)	バス (台)	小型 貨物車 (台)	大型 貨物車 (台)	合計 (台)	大型車 混入率 (%)	時間 係数 (%)	二輪車 (台)
7:00- 8:00	39	0	6	1	46	2.2	7.4	6	476	1	168	54	699	7.9	8.8	84
8:00- 9:00	41	1	15	0	57	1.8	9.2	5	463	6	133	66	668	10.8	8.4	56
9:00-10:00	32	1	12	5	50	12.0	8.1	4	433	13	111	65	622	12.5	7.8	47
10:00-11:00	28	0	10	6	44	13.6	7.1	5	510	7	136	90	743	13.1	9.3	51
11:00-12:00	41	0	13	7	61	11.5	9.8	3	473	5	125	66	669	10.6	8.4	50
12:00-13:00	24	0	12	5	41	12.2	6.6	7	398	5	108	53	564	10.3	7.1	56
13:00-14:00	45	0	12	2	59	3.4	9.5	5	444	5	138	55	642	9.3	8.0	56
14:00-15:00	31	1	11	3	46	8.7	7.4	1	433	8	138	44	623	8.3	7.8	28
15:00-16:00	34	2	9	3	48	10.4	7.7	1	420	7	113	44	584	8.7	7.3	44
16:00-17:00	29	3	9	0	41	7.3	6.6	2	511	13	136	37	697	7.2	8.7	65
17:00-18:00	41	2	19	2	64	6.3	10.3	7	582	3	142	16	743	2.6	9.3	82
18:00-19:00	54	3	5	1	63	6.3	10.2	9	629	5	82	6	722	1.5	9.1	83
全時間合計	439	13	133	35	620	7.7	100.0	55	5772	78	1530	596	7976	8.5	100.0	702

方向別自動車交通量調査表

調査地点 : No.112 Y-292 鶴ヶ峰駅入口

調査年月日 : 令和 4年 1月12日(水) 天候:晴れ

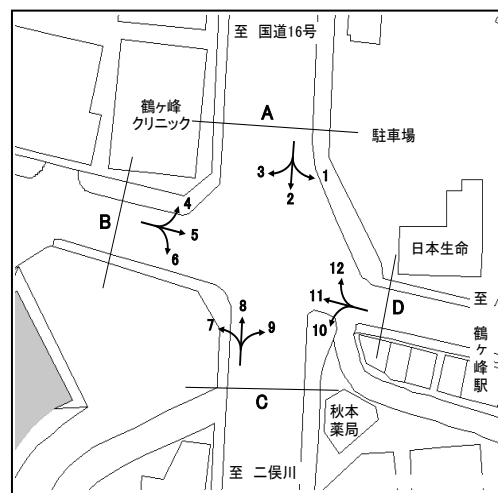

方向 種別 時間帯	4								5							
	乗用車 (台)	バス (台)	小型 貨物車 (台)	大型 貨物車 (台)	合計 (台)	大型車 混入率 (%)	時間 係数 (%)	二輪車 (台)	乗用車 (台)	バス (台)	小型 貨物車 (台)	大型 貨物車 (台)	合計 (台)	大型車 混入率 (%)	時間 係数 (%)	二輪車 (台)
7:00- 8:00	29	0	9	2	40	5.0	6.6	3	60	0	21	3	84	3.6	8.2	57
8:00- 9:00	39	0	9	3	51	5.9	8.4	3	45	0	11	3	59	5.1	5.8	29
9:00-10:00	27	0	6	0	33	0.0	5.4	0	73	0	19	3	95	3.2	9.3	25
10:00-11:00	62	0	16	4	82	4.9	13.4	0	65	0	16	4	85	4.7	8.3	29
11:00-12:00	40	0	7	5	52	9.6	8.5	8	83	0	13	1	97	1.0	9.5	17
12:00-13:00	34	0	9	4	47	8.5	7.7	5	60	0	8	5	73	6.8	7.2	23
13:00-14:00	40	1	9	0	50	2.0	8.2	3	63	0	24	3	90	3.3	8.8	21
14:00-15:00	49	1	9	3	62	6.5	10.2	3	67	1	23	4	95	5.3	9.3	15
15:00-16:00	44	3	7	2	56	8.9	9.2	3	65	0	20	3	88	3.4	8.6	24
16:00-17:00	53	2	3	1	59	5.1	9.7	5	85	1	8	1	95	2.1	9.3	17
17:00-18:00	37	3	5	1	46	8.7	7.5	4	89	0	10	2	101	2.0	9.9	27
18:00-19:00	28	0	4	0	32	0.0	5.2	7	51	0	5	1	57	1.8	5.6	22
全時間合計	482	10	93	25	610	5.7	100.0	44	806	2	178	33	1019	3.4	100.0	306

方向 種別 時間帯	6								B 合計 (4+ 5+ 6)							
	乗用車 (台)	バス (台)	小型 貨物車 (台)	大型 貨物車 (台)	合計 (台)	大型車 混入率 (%)	時間 係数 (%)	二輪車 (台)	乗用車 (台)	バス (台)	小型 貨物車 (台)	大型 貨物車 (台)	合計 (台)	大型車 混入率 (%)	時間 係数 (%)	二輪車 (台)
7:00- 8:00	87	0	39	11	137	8.0	12.2	6	176	0	69	16	261	6.1	9.5	66
8:00- 9:00	54	0	29	13	96	13.5	8.6	5	138	0	49	19	206	9.2	7.5	37
9:00-10:00	62	2	23	4	91	6.6	8.1	1	162	2	48	7	219	4.1	8.0	26
10:00-11:00	68	0	23	5	96	5.2	8.6	8	195	0	55	13	263	4.9	9.6	37
11:00-12:00	79	1	22	6	108	6.5	9.6	8	202	1	42	12	257	5.1	9.3	33
12:00-13:00	69	0	13	3	85	3.5	7.6	11	163	0	30	12	205	5.9	7.5	39
13:00-14:00	50	0	19	6	75	8.0	6.7	7	153	1	52	9	215	4.7	7.8	31
14:00-15:00	61	0	20	5	86	5.8	7.7	6	177	2	52	12	243	5.8	8.8	24
15:00-16:00	56	1	12	4	73	6.8	6.5	15	165	4	39	9	217	6.0	7.9	42
16:00-17:00	66	0	27	7	100	7.0	8.9	11	204	3	38	9	254	4.7	9.2	33
17:00-18:00	62	1	21	1	85	2.4	7.6	17	188	4	36	4	232	3.4	8.4	48
18:00-19:00	67	0	23	0	90	0.0	8.0	13	146	0	32	1	179	0.6	6.5	42
全時間合計	781	5	271	65	1122	6.2	100.0	108	2069	17	542	123	2751	5.1	100.0	458

方向別自動車交通量調査表

調査地点 : No.112 Y-292 鶴ヶ峰駅入口

調査年月日 : 令和 4年 1月12日(水) 天候:晴れ

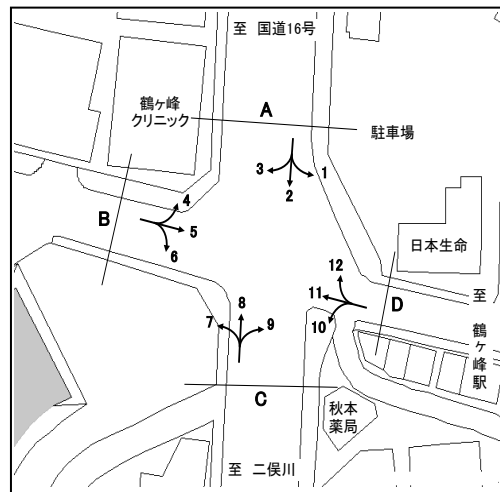

方向 種別 時間帯	7								8							
	乗用車 (台)	バス (台)	小型 貨物車 (台)	大型 貨物車 (台)	合計 (台)	大型車 混入率 (%)	時間 係数 (%)	二輪車 (台)	乗用車 (台)	バス (台)	小型 貨物車 (台)	大型 貨物車 (台)	合計 (台)	大型車 混入率 (%)	時間 係数 (%)	二輪車 (台)
7:00- 8:00	39	0	14	0	53	0.0	4.3	17	153	0	47	12	212	5.7	4.2	87
8:00- 9:00	57	1	18	3	79	5.1	6.4	22	189	4	57	17	267	7.9	5.3	49
9:00-10:00	56	2	13	4	75	8.0	6.1	9	253	1	59	55	368	15.2	7.4	29
10:00-11:00	102	1	31	6	140	5.0	11.4	14	300	0	85	57	442	12.9	8.9	37
11:00-12:00	84	1	20	9	114	8.8	9.2	11	323	0	67	41	431	9.5	8.6	32
12:00-13:00	68	0	17	5	90	5.6	7.3	5	336	1	89	31	457	7.0	9.2	31
13:00-14:00	80	0	24	5	109	4.6	8.8	13	326	3	88	32	449	7.8	9.0	31
14:00-15:00	61	2	29	4	96	6.3	7.8	9	332	1	97	35	465	7.7	9.3	41
15:00-16:00	60	0	9	1	70	1.4	5.7	11	338	0	89	33	460	7.2	9.2	50
16:00-17:00	90	0	44	6	140	4.3	11.4	14	395	1	101	28	525	5.5	10.5	60
17:00-18:00	92	0	27	6	125	4.8	10.1	7	333	0	73	19	425	4.5	8.5	27
18:00-19:00	128	0	11	3	142	2.1	11.5	8	425	1	54	11	491	2.4	9.8	49
全時間合計	917	7	257	52	1233	4.8	100.0	140	3703	12	906	371	4992	7.7	100.0	523

方向 種別 時間帯	9								C 合計 (7+ 8+ 9)							
	乗用車 (台)	バス (台)	小型 貨物車 (台)	大型 貨物車 (台)	合計 (台)	大型車 混入率 (%)	時間 係数 (%)	二輪車 (台)	乗用車 (台)	バス (台)	小型 貨物車 (台)	大型 貨物車 (台)	合計 (台)	大型車 混入率 (%)	時間 係数 (%)	二輪車 (台)
7:00- 8:00	18	0	4	0	22	0.0	2.7	4	210	0	65	12	287	4.2	4.1	108
8:00- 9:00	24	1	10	1	36	5.6	4.5	2	270	6	85	21	382	7.1	5.4	73
9:00-10:00	54	0	12	0	66	0.0	8.2	4	363	3	84	59	509	12.2	7.2	42
10:00-11:00	55	0	14	4	73	5.5	9.1	4	457	1	130	67	655	10.4	9.3	55
11:00-12:00	72	0	20	1	93	1.1	11.6	5	479	1	107	51	638	8.2	9.1	48
12:00-13:00	57	0	14	3	74	4.1	9.2	4	461	1	120	39	621	6.4	8.8	40
13:00-14:00	51	2	24	5	82	8.5	10.2	5	457	5	136	42	640	7.3	9.1	49
14:00-15:00	61	0	21	6	88	6.8	10.9	9	454	3	147	45	649	7.4	9.2	59
15:00-16:00	53	0	10	4	67	6.0	8.3	3	451	0	108	38	597	6.4	8.5	64
16:00-17:00	74	0	12	3	89	3.4	11.1	1	559	1	157	37	754	5.0	10.7	75
17:00-18:00	44	0	7	2	53	3.8	6.6	1	469	0	107	27	603	4.5	8.6	35
18:00-19:00	54	0	8	0	62	0.0	7.7	3	607	1	73	14	695	2.2	9.9	60
全時間合計	617	3	156	29	805	4.0	100.0	45	5237	22	1319	452	7030	6.7	100.0	708

方向別自動車交通量調査表

調査地点 : No.112 Y-292 鶴ヶ峰駅入口

調査年月日 : 令和 4年 1月12日(水) 天候:晴れ

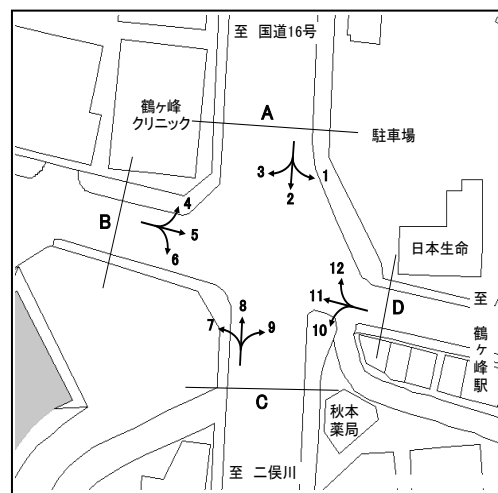

方向 種別 時間帯	10								11							
	乗用車 (台)	バス (台)	小型 貨物車 (台)	大型 貨物車 (台)	合計 (台)	大型車 混入率 (%)	時間 係数 (%)	二輪車 (台)	乗用車 (台)	バス (台)	小型 貨物車 (台)	大型 貨物車 (台)	合計 (台)	大型車 混入率 (%)	時間 係数 (%)	二輪車 (台)
7:00- 8:00	17	0	6	6	29	20.7	4.3	0	64	0	11	2	77	2.6	7.7	16
8:00- 9:00	29	0	9	3	41	7.3	6.0	3	38	0	10	2	50	4.0	5.0	12
9:00-10:00	34	1	15	2	52	5.8	7.7	3	61	0	12	3	76	3.9	7.6	8
10:00-11:00	40	0	15	7	62	11.3	9.1	3	81	2	8	6	97	8.2	9.7	14
11:00-12:00	49	0	15	7	71	9.9	10.5	8	55	0	19	0	74	0.0	7.4	9
12:00-13:00	61	0	15	5	81	6.2	11.9	5	59	0	22	2	83	2.4	8.3	18
13:00-14:00	46	0	20	4	70	5.7	10.3	7	66	0	13	0	79	0.0	7.9	16
14:00-15:00	35	1	18	4	58	8.6	8.5	4	42	0	21	1	64	1.6	6.4	9
15:00-16:00	46	0	10	3	59	5.1	8.7	6	61	1	24	4	90	5.6	9.0	18
16:00-17:00	36	0	11	3	50	6.0	7.4	2	65	1	24	4	94	5.3	9.4	27
17:00-18:00	34	0	13	4	51	7.8	7.5	5	92	1	28	8	129	7.0	12.9	37
18:00-19:00	47	0	7	1	55	1.8	8.1	6	69	1	20	0	90	1.1	9.0	46
全時間合計	474	2	154	49	679	7.5	100.0	52	753	6	212	32	1003	3.8	100.0	230

方向 種別 時間帯	12								D 合計 (10+11+12)							
	乗用車 (台)	バス (台)	小型 貨物車 (台)	大型 貨物車 (台)	合計 (台)	大型車 混入率 (%)	時間 係数 (%)	二輪車 (台)	乗用車 (台)	バス (台)	小型 貨物車 (台)	大型 貨物車 (台)	合計 (台)	大型車 混入率 (%)	時間 係数 (%)	二輪車 (台)
7:00- 8:00	39	0	15	2	56	3.6	6.1	4	120	0	32	10	162	6.2	6.2	20
8:00- 9:00	38	2	9	1	50	6.0	5.4	2	105	2	28	6	141	5.7	5.4	17
9:00-10:00	51	3	11	8	73	15.1	8.0	0	146	4	38	13	201	8.5	7.7	11
10:00-11:00	69	2	9	7	87	10.3	9.5	2	190	4	32	20	246	9.8	9.5	19
11:00-12:00	55	2	14	3	74	6.8	8.1	4	159	2	48	10	219	5.5	8.4	21
12:00-13:00	76	2	7	4	89	6.7	9.7	6	196	2	44	11	253	5.1	9.7	29
13:00-14:00	59	3	9	3	74	8.1	8.1	6	171	3	42	7	223	4.5	8.6	29
14:00-15:00	69	2	10	1	82	3.7	8.9	1	146	3	49	6	204	4.4	7.8	14
15:00-16:00	72	4	14	3	93	7.5	10.1	2	179	5	48	10	242	6.2	9.3	26
16:00-17:00	57	1	18	5	81	7.4	8.8	8	158	2	53	12	225	6.2	8.7	37
17:00-18:00	73	1	3	2	79	3.8	8.6	2	199	2	44	14	259	6.2	10.0	44
18:00-19:00	72	1	6	1	80	2.5	8.7	12	188	2	33	2	225	1.8	8.7	64
全時間合計	730	23	125	40	918	6.9	100.0	49	1957	31	491	121	2600	5.8	100.0	331

方向別自動車交通量調査表

調査地点 : No.113 Y-304 岩崎橋

調査年月日 : 令和 4年 1月18日(火) 天候:晴れ

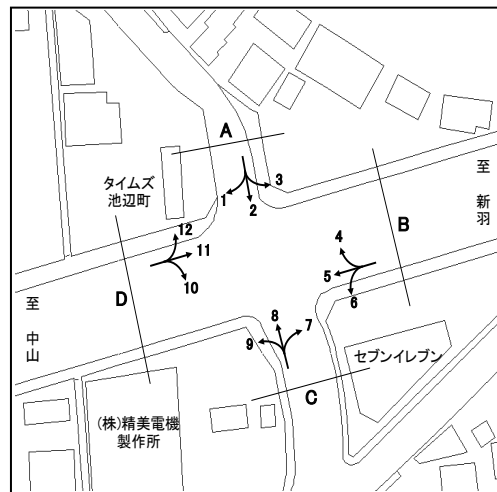

方向 種別 時間帯	1								2							
	乗用車 (台)	バス (台)	小型 貨物車 (台)	大型 貨物車 (台)	合計 (台)	大型車 混入率 (%)	時間 係数 (%)	二輪車 (台)	乗用車 (台)	バス (台)	小型 貨物車 (台)	大型 貨物車 (台)	合計 (台)	大型車 混入率 (%)	時間 係数 (%)	二輪車 (台)
7:00- 8:00	0	0	0	0	0	0.0	0.0	0	13	0	9	0	22	0.0	8.3	10
8:00- 9:00	1	0	0	0	1	0.0	3.7	0	11	0	9	0	20	0.0	7.5	3
9:00-10:00	1	0	2	0	3	0.0	11.1	0	20	0	7	1	28	3.6	10.6	0
10:00-11:00	0	0	1	1	2	50.0	7.4	0	7	0	10	1	18	5.6	6.8	4
11:00-12:00	3	0	0	0	3	0.0	11.1	2	18	0	9	2	29	6.9	10.9	0
12:00-13:00	1	0	0	0	1	0.0	3.7	0	9	0	5	0	14	0.0	5.3	4
13:00-14:00	2	0	1	1	4	25.0	14.8	0	13	0	6	0	19	0.0	7.2	2
14:00-15:00	2	0	0	0	2	0.0	7.4	0	20	0	7	1	28	3.6	10.6	2
15:00-16:00	1	0	0	0	1	0.0	3.7	0	16	0	2	0	18	0.0	6.8	2
16:00-17:00	0	0	2	1	3	33.3	11.1	1	17	0	10	1	28	3.6	10.6	1
17:00-18:00	4	0	0	0	4	0.0	14.8	0	19	0	4	1	24	4.2	9.1	9
18:00-19:00	0	0	2	1	3	33.3	11.1	0	12	0	5	0	17	0.0	6.4	5
全時間合計	15	0	8	4	27	14.8	100.0	3	175	0	83	7	265	2.6	100.0	42

方向 種別 時間帯	3								A 合計 (1+ 2+ 3)							
	乗用車 (台)	バス (台)	小型 貨物車 (台)	大型 貨物車 (台)	合計 (台)	大型車 混入率 (%)	時間 係数 (%)	二輪車 (台)	乗用車 (台)	バス (台)	小型 貨物車 (台)	大型 貨物車 (台)	合計 (台)	大型車 混入率 (%)	時間 係数 (%)	二輪車 (台)
7:00- 8:00	40	0	20	1	61	1.6	9.1	6	53	0	29	1	83	1.2	8.6	16
8:00- 9:00	39	0	10	1	50	2.0	7.5	7	51	0	19	1	71	1.4	7.4	10
9:00-10:00	40	0	12	1	53	1.9	7.9	5	61	0	21	2	84	2.4	8.7	5
10:00-11:00	40	0	24	4	68	5.9	10.2	0	47	0	35	6	88	6.8	9.2	4
11:00-12:00	56	0	32	2	90	2.2	13.5	2	77	0	41	4	122	3.3	12.7	4
12:00-13:00	36	1	19	5	61	9.8	9.1	4	46	1	24	5	76	7.9	7.9	8
13:00-14:00	39	0	26	0	65	0.0	9.7	4	54	0	33	1	88	1.1	9.2	6
14:00-15:00	46	0	18	5	69	7.2	10.3	0	68	0	25	6	99	6.1	10.3	2
15:00-16:00	23	0	16	0	39	0.0	5.8	4	40	0	18	0	58	0.0	6.0	6
16:00-17:00	35	0	11	0	46	0.0	6.9	3	52	0	23	2	77	2.6	8.0	5
17:00-18:00	32	0	7	2	41	4.9	6.1	3	55	0	11	3	69	4.3	7.2	12
18:00-19:00	14	0	10	2	26	7.7	3.9	3	26	0	17	3	46	6.5	4.8	8
全時間合計	440	1	205	23	669	3.6	100.0	41	630	1	296	34	961	3.6	100.0	86

方向別自動車交通量調査表

調査地点 : No.113 Y-304 岩崎橋

調査年月日 : 令和 4年 1月18日(火) 天候:晴れ

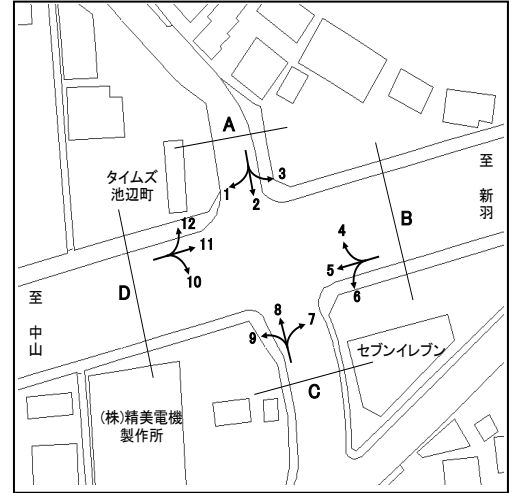

方向 種別 時間帯	4								5							
	乗用車 (台)	バス (台)	小型 貨物車 (台)	大型 貨物車 (台)	合計 (台)	大型車 混入率 (%)	時間 係数 (%)	二輪車 (台)	乗用車 (台)	バス (台)	小型 貨物車 (台)	大型 貨物車 (台)	合計 (台)	大型車 混入率 (%)	時間 係数 (%)	二輪車 (台)
7:00-8:00	7	0	4	0	11	0.0	2.8	0	444	4	129	146	723	20.7	6.6	65
8:00-9:00	5	0	4	0	9	0.0	2.3	2	437	4	204	235	880	27.2	8.1	51
9:00-10:00	19	0	14	0	33	0.0	8.3	2	415	2	200	262	879	30.0	8.1	18
10:00-11:00	24	0	24	1	49	2.0	12.3	0	451	3	195	243	892	27.6	8.2	17
11:00-12:00	24	0	24	4	52	7.7	13.1	1	477	3	196	197	873	22.9	8.0	22
12:00-13:00	10	0	10	1	21	4.8	5.3	0	503	2	180	166	851	19.7	7.8	25
13:00-14:00	20	0	13	2	35	5.7	8.8	1	569	2	214	177	962	18.6	8.8	21
14:00-15:00	26	0	17	4	47	8.5	11.8	1	506	3	236	169	914	18.8	8.4	25
15:00-16:00	19	0	11	1	31	3.2	7.8	1	523	2	212	160	897	18.1	8.2	23
16:00-17:00	14	0	2	0	16	0.0	4.0	1	551	5	225	177	958	19.0	8.8	49
17:00-18:00	40	0	19	0	59	0.0	14.8	9	697	3	242	119	1061	11.5	9.7	68
18:00-19:00	24	0	10	1	35	2.9	8.8	2	747	3	184	68	1002	7.1	9.2	98
全時間合計	232	0	152	14	398	3.5	100.0	20	6320	36	2417	2119	10892	19.8	100.0	482

方向 種別 時間帯	6								B 合計 (4+ 5+ 6)							
	乗用車 (台)	バス (台)	小型 貨物車 (台)	大型 貨物車 (台)	合計 (台)	大型車 混入率 (%)	時間 係数 (%)	二輪車 (台)	乗用車 (台)	バス (台)	小型 貨物車 (台)	大型 貨物車 (台)	合計 (台)	大型車 混入率 (%)	時間 係数 (%)	二輪車 (台)
7:00-8:00	57	9	16	26	108	32.4	9.2	5	508	13	149	172	842	22.0	6.8	70
8:00-9:00	71	12	21	20	124	25.8	10.5	2	513	16	229	255	1013	26.8	8.1	55
9:00-10:00	40	5	15	11	71	22.5	6.0	3	474	7	229	273	983	28.5	7.9	23
10:00-11:00	42	5	18	20	85	29.4	7.2	2	517	8	237	264	1026	26.5	8.2	19
11:00-12:00	59	4	24	39	126	34.1	10.7	4	560	7	244	240	1051	23.5	8.4	27
12:00-13:00	54	2	17	32	105	32.4	8.9	5	567	4	207	199	977	20.8	7.8	30
13:00-14:00	40	3	16	17	76	26.3	6.4	2	629	5	243	196	1073	18.7	8.6	24
14:00-15:00	31	3	16	7	57	17.5	4.8	2	563	6	269	180	1018	18.3	8.2	28
15:00-16:00	64	3	15	19	101	21.8	8.6	4	606	5	238	180	1029	18.0	8.3	28
16:00-17:00	70	4	30	6	110	9.1	9.3	6	635	9	257	183	1084	17.7	8.7	56
17:00-18:00	93	9	19	8	129	13.2	10.9	16	830	12	280	127	1249	11.1	10.0	93
18:00-19:00	63	10	13	2	88	13.6	7.5	4	834	13	207	71	1125	7.5	9.0	104
全時間合計	684	69	220	207	1180	23.4	100.0	55	7236	105	2789	2340	12470	19.6	100.0	557

方向別自動車交通量調査表

調査地点 : No.113 Y-304 岩崎橋

調査年月日 : 令和 4年 1月18日(火) 天候:晴れ

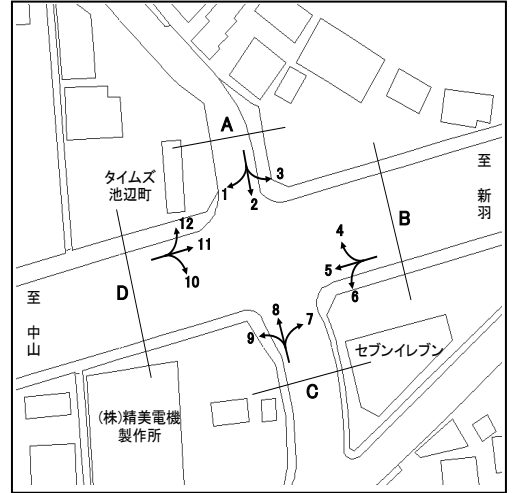

方向 種別 時間帯	7								8							
	乗用車 (台)	バス (台)	小型 貨物車 (台)	大型 貨物車 (台)	合計 (台)	大型車 混入率 (%)	時間 係数 (%)	二輪車 (台)	乗用車 (台)	バス (台)	小型 貨物車 (台)	大型 貨物車 (台)	合計 (台)	大型車 混入率 (%)	時間 係数 (%)	二輪車 (台)
7:00-8:00	33	10	23	29	95	41.1	7.1	5	31	0	9	3	43	7.0	6.2	14
8:00-9:00	41	9	24	28	102	36.3	7.6	2	33	0	19	2	54	3.7	7.8	8
9:00-10:00	63	5	24	23	115	24.3	8.6	1	29	0	16	4	49	8.2	7.1	1
10:00-11:00	66	3	31	34	134	27.6	10.0	2	30	0	22	5	57	8.8	8.2	5
11:00-12:00	60	3	38	23	124	21.0	9.3	4	16	0	12	0	28	0.0	4.0	2
12:00-13:00	57	2	28	16	103	17.5	7.7	6	17	0	11	1	29	3.4	4.2	4
13:00-14:00	68	4	24	26	122	24.6	9.1	9	30	0	16	2	48	4.2	6.9	6
14:00-15:00	57	3	38	28	126	24.6	9.4	6	44	0	21	3	68	4.4	9.8	4
15:00-16:00	51	2	28	28	109	27.5	8.1	0	34	0	21	2	57	3.5	8.2	3
16:00-17:00	48	2	23	18	91	22.0	6.8	2	34	0	20	0	54	0.0	7.8	3
17:00-18:00	81	9	21	12	123	17.1	9.2	4	65	0	33	3	101	3.0	14.6	6
18:00-19:00	73	6	6	11	96	17.7	7.2	5	81	0	20	3	104	2.9	15.0	6
全時間合計	698	58	308	276	1340	24.9	100.0	46	444	0	220	28	692	4.0	100.0	62

方向 種別 時間帯	9								C 合計 (7+ 8+ 9)							
	乗用車 (台)	バス (台)	小型 貨物車 (台)	大型 貨物車 (台)	合計 (台)	大型車 混入率 (%)	時間 係数 (%)	二輪車 (台)	乗用車 (台)	バス (台)	小型 貨物車 (台)	大型 貨物車 (台)	合計 (台)	大型車 混入率 (%)	時間 係数 (%)	二輪車 (台)
7:00-8:00	33	0	11	31	75	41.3	9.5	2	97	10	43	63	213	34.3	7.6	21
8:00-9:00	39	0	10	10	59	16.9	7.5	1	113	9	53	40	215	22.8	7.6	11
9:00-10:00	39	0	18	8	65	12.3	8.2	3	131	5	58	35	229	17.5	8.1	5
10:00-11:00	55	0	18	20	93	21.5	11.8	1	151	3	71	59	284	21.8	10.1	8
11:00-12:00	37	0	19	18	74	24.3	9.4	1	113	3	69	41	226	19.5	8.0	7
12:00-13:00	32	0	18	12	62	19.4	7.9	2	106	2	57	29	194	16.0	6.9	12
13:00-14:00	45	1	13	7	66	12.1	8.4	1	143	5	53	35	236	16.9	8.4	16
14:00-15:00	37	0	15	13	65	20.0	8.2	1	138	3	74	44	259	18.1	9.2	11
15:00-16:00	32	0	17	10	59	16.9	7.5	1	117	2	66	40	225	18.7	8.0	4
16:00-17:00	28	0	11	12	51	23.5	6.5	0	110	2	54	30	196	16.3	6.9	5
17:00-18:00	41	0	11	15	67	22.4	8.5	6	187	9	65	30	291	13.4	10.3	16
18:00-19:00	28	0	13	12	53	22.6	6.7	2	182	6	39	26	253	12.6	9.0	13
全時間合計	446	1	174	168	789	21.4	100.0	21	1588	59	702	472	2821	18.8	100.0	129

方向別自動車交通量調査表

調査地点 : No.113 Y-304 岩崎橋

調査年月日 : 令和 4年 1月18日(火) 天候:晴れ

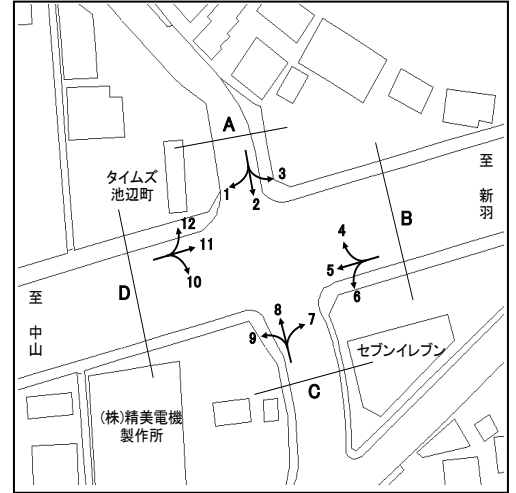

方向 種別 時間帯	10								11							
	乗用車 (台)	バス (台)	小型 貨物車 (台)	大型 貨物車 (台)	合計 (台)	大型車 混入率 (%)	時間 係数 (%)	二輪車 (台)	乗用車 (台)	バス (台)	小型 貨物車 (台)	大型 貨物車 (台)	合計 (台)	大型車 混入率 (%)	時間 係数 (%)	二輪車 (台)
7:00-8:00	11	0	2	10	23	43.5	6.5	4	538	8	236	156	938	17.5	9.0	153
8:00-9:00	7	0	2	2	11	18.2	3.1	0	487	6	232	221	946	24.0	9.0	106
9:00-10:00	15	0	5	12	32	37.5	9.1	0	395	4	185	257	841	31.0	8.0	41
10:00-11:00	10	0	6	6	22	27.3	6.3	1	474	5	203	234	916	26.1	8.8	19
11:00-12:00	11	0	2	14	27	51.9	7.7	0	528	2	188	190	908	21.1	8.7	14
12:00-13:00	12	0	5	20	37	54.1	10.5	1	524	5	153	228	910	25.6	8.7	24
13:00-14:00	25	0	10	11	46	23.9	13.1	0	532	2	193	176	903	19.7	8.6	20
14:00-15:00	16	0	7	7	30	23.3	8.5	0	519	4	193	157	873	18.4	8.4	15
15:00-16:00	15	0	6	10	31	32.3	8.8	1	553	3	202	126	884	14.6	8.5	19
16:00-17:00	17	0	8	5	30	16.7	8.5	1	493	2	201	115	811	14.4	7.8	29
17:00-18:00	23	0	9	10	42	23.8	11.9	2	547	3	188	86	824	10.8	7.9	63
18:00-19:00	13	0	3	5	21	23.8	6.0	2	530	5	112	53	700	8.3	6.7	33
全時間合計	175	0	65	112	352	31.8	100.0	12	6120	49	2286	1999	10454	19.6	100.0	536

方向 種別 時間帯	12								D 合計 (10+11+12)							
	乗用車 (台)	バス (台)	小型 貨物車 (台)	大型 貨物車 (台)	合計 (台)	大型車 混入率 (%)	時間 係数 (%)	二輪車 (台)	乗用車 (台)	バス (台)	小型 貨物車 (台)	大型 貨物車 (台)	合計 (台)	大型車 混入率 (%)	時間 係数 (%)	二輪車 (台)
7:00-8:00	0	0	0	0	0	0.0	0.0	0	549	8	238	166	961	18.1	8.9	157
8:00-9:00	0	0	0	0	0	0.0	0.0	0	494	6	234	223	957	23.9	8.8	106
9:00-10:00	2	0	1	0	3	0.0	13.6	0	412	4	191	269	876	31.2	8.1	41
10:00-11:00	0	0	0	0	0	0.0	0.0	0	484	5	209	240	938	26.1	8.7	20
11:00-12:00	1	0	1	0	2	0.0	9.1	0	540	2	191	204	937	22.0	8.7	14
12:00-13:00	0	0	1	1	2	50.0	9.1	0	536	5	159	249	949	26.8	8.8	25
13:00-14:00	1	0	1	0	2	0.0	9.1	0	558	2	204	187	951	19.9	8.8	20
14:00-15:00	0	0	0	1	1	100.0	4.5	0	535	4	200	165	904	18.7	8.3	15
15:00-16:00	2	0	3	1	6	16.7	27.3	0	570	3	211	137	921	15.2	8.5	20
16:00-17:00	1	0	1	0	2	0.0	9.1	0	511	2	210	120	843	14.5	7.8	30
17:00-18:00	0	0	1	0	1	0.0	4.5	0	570	3	198	96	867	11.4	8.0	65
18:00-19:00	3	0	0	0	3	0.0	13.6	0	546	5	115	58	724	8.7	6.7	35
全時間合計	10	0	9	3	22	13.6	100.0	0	6305	49	2360	2114	10828	20.0	100.0	548

方向別自動車交通量調査表

調査地点 : No.114 Y-305 亀の甲橋

調査年月日 : 令和 4年 1月13日(木) 天候:晴れ

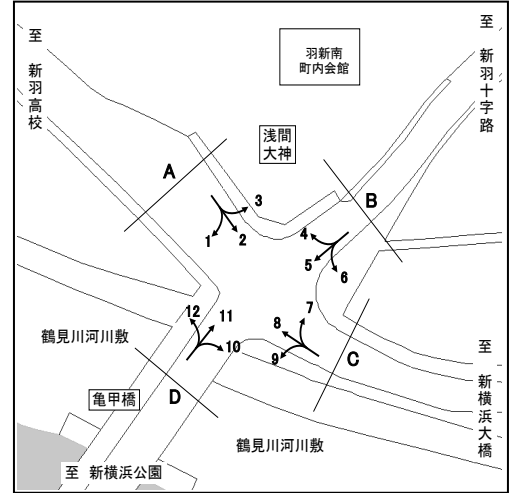

方向 種別 時間帯	1								2							
	乗用車 (台)	バス (台)	小型 貨物車 (台)	大型 貨物車 (台)	合計 (台)	大型車 混入率 (%)	時間 係数 (%)	二輪車 (台)	乗用車 (台)	バス (台)	小型 貨物車 (台)	大型 貨物車 (台)	合計 (台)	大型車 混入率 (%)	時間 係数 (%)	二輪車 (台)
7:00-8:00	91	1	43	46	181	26.0	7.8	2	117	2	35	31	185	17.8	7.5	6
8:00-9:00	164	2	55	43	264	17.0	11.3	3	190	1	70	36	297	12.5	12.0	1
9:00-10:00	130	0	44	35	209	16.7	9.0	1	99	4	49	37	189	21.7	7.7	4
10:00-11:00	88	0	36	42	166	25.3	7.1	3	102	5	51	35	193	20.7	7.8	1
11:00-12:00	99	0	42	49	190	25.8	8.2	3	96	4	48	28	176	18.2	7.1	1
12:00-13:00	96	0	43	49	188	26.1	8.1	1	104	2	50	46	202	23.8	8.2	0
13:00-14:00	72	0	32	30	134	22.4	5.8	3	95	3	38	40	176	24.4	7.1	1
14:00-15:00	111	0	47	44	202	21.8	8.7	2	96	2	37	27	162	17.9	6.6	2
15:00-16:00	123	0	58	29	210	13.8	9.0	2	117	2	64	30	213	15.0	8.6	5
16:00-17:00	129	1	45	32	207	15.9	8.9	4	143	3	65	23	234	11.1	9.5	1
17:00-18:00	119	1	51	26	197	13.7	8.5	5	152	4	75	23	254	10.6	10.3	1
18:00-19:00	121	0	46	15	182	8.2	7.8	2	126	1	43	16	186	9.1	7.5	6
全時間合計	1343	5	542	440	2330	19.1	100.0	31	1437	33	625	372	2467	16.4	100.0	29

方向 種別 時間帯	3								A 合計 (1+2+3)							
	乗用車 (台)	バス (台)	小型 貨物車 (台)	大型 貨物車 (台)	合計 (台)	大型車 混入率 (%)	時間 係数 (%)	二輪車 (台)	乗用車 (台)	バス (台)	小型 貨物車 (台)	大型 貨物車 (台)	合計 (台)	大型車 混入率 (%)	時間 係数 (%)	二輪車 (台)
7:00-8:00	52	0	49	26	127	20.5	7.5	4	260	3	127	103	493	21.5	7.6	12
8:00-9:00	102	0	59	19	180	10.6	10.6	3	456	3	184	98	741	13.6	11.4	7
9:00-10:00	54	0	43	26	123	21.1	7.2	0	283	4	136	98	521	19.6	8.0	5
10:00-11:00	57	1	35	38	131	29.8	7.7	1	247	6	122	115	490	24.7	7.5	5
11:00-12:00	66	0	40	44	150	29.3	8.8	1	261	4	130	121	516	24.2	7.9	5
12:00-13:00	56	0	35	34	125	27.2	7.3	1	256	2	128	129	515	25.4	7.9	2
13:00-14:00	44	0	42	28	114	24.6	6.7	2	211	3	112	98	424	23.8	6.5	6
14:00-15:00	61	0	41	24	126	19.0	7.4	0	268	2	125	95	490	19.8	7.5	4
15:00-16:00	58	0	60	34	152	22.4	8.9	1	298	2	182	93	575	16.5	8.8	8
16:00-17:00	89	0	64	35	188	18.6	11.0	1	361	4	174	90	629	14.9	9.7	6
17:00-18:00	84	0	50	28	162	17.3	9.5	1	355	5	176	77	613	13.4	9.4	7
18:00-19:00	77	0	30	18	125	14.4	7.3	0	324	1	119	49	493	10.1	7.6	8
全時間合計	800	1	548	354	1703	20.8	100.0	15	3580	39	1715	1166	6500	18.5	100.0	75

方向別自動車交通量調査表

調査地点 : No.114 Y-305 亀の甲橋

調査年月日 : 令和 4年 1月13日(木) 天候:晴れ

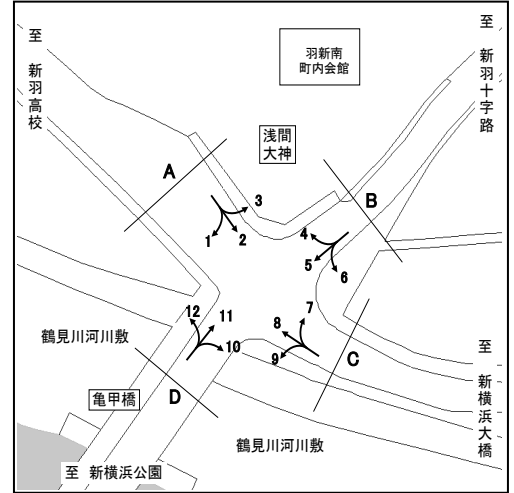

方向 種別 時間帯	4								5							
	乗用車 (台)	バス (台)	小型 貨物車 (台)	大型 貨物車 (台)	合計 (台)	大型車 混入率 (%)	時間 係数 (%)	二輪車 (台)	乗用車 (台)	バス (台)	小型 貨物車 (台)	大型 貨物車 (台)	合計 (台)	大型車 混入率 (%)	時間 係数 (%)	二輪車 (台)
7:00-8:00	51	0	35	18	104	17.3	8.0	1	64	2	20	14	100	16.0	6.3	9
8:00-9:00	46	0	38	23	107	21.5	8.2	2	72	3	30	12	117	12.8	7.4	10
9:00-10:00	51	0	43	30	124	24.2	9.5	1	75	2	47	11	135	9.6	8.5	12
10:00-11:00	61	0	51	29	141	20.6	10.8	0	53	2	40	18	113	17.7	7.1	9
11:00-12:00	47	0	31	34	112	30.4	8.6	0	81	1	27	13	122	11.5	7.7	5
12:00-13:00	40	0	22	17	79	21.5	6.1	0	76	1	37	9	123	8.1	7.8	4
13:00-14:00	55	0	54	16	125	12.8	9.6	0	82	2	42	14	140	11.4	8.8	6
14:00-15:00	47	0	40	17	104	16.3	8.0	0	69	1	43	9	122	8.2	7.7	6
15:00-16:00	60	0	49	16	125	12.8	9.6	0	89	1	45	6	141	5.0	8.9	10
16:00-17:00	45	0	38	17	100	17.0	7.7	0	89	1	34	12	136	9.6	8.6	6
17:00-18:00	55	0	35	8	98	8.2	7.5	1	145	2	33	7	187	4.8	11.8	19
18:00-19:00	50	0	21	10	81	12.3	6.2	3	109	2	34	3	148	3.4	9.3	16
全時間合計	608	0	457	235	1300	18.1	100.0	8	1004	20	432	128	1584	9.3	100.0	112

方向 種別 時間帯	6								B 合計 (4+ 5+ 6)							
	乗用車 (台)	バス (台)	小型 貨物車 (台)	大型 貨物車 (台)	合計 (台)	大型車 混入率 (%)	時間 係数 (%)	二輪車 (台)	乗用車 (台)	バス (台)	小型 貨物車 (台)	大型 貨物車 (台)	合計 (台)	大型車 混入率 (%)	時間 係数 (%)	二輪車 (台)
7:00-8:00	9	0	1	0	10	0.0	10.6	0	124	2	56	32	214	15.9	7.2	10
8:00-9:00	7	1	1	1	10	20.0	10.6	0	125	4	69	36	234	17.1	7.9	12
9:00-10:00	5	0	1	2	8	25.0	8.5	0	131	2	91	43	267	16.9	9.0	13
10:00-11:00	4	0	2	0	6	0.0	6.4	0	118	2	93	47	260	18.8	8.7	9
11:00-12:00	3	0	3	1	7	14.3	7.4	0	131	1	61	48	241	20.3	8.1	5
12:00-13:00	2	0	2	0	4	0.0	4.3	0	118	1	61	26	206	13.1	6.9	4
13:00-14:00	5	1	2	1	9	22.2	9.6	0	142	3	98	31	274	12.4	9.2	6
14:00-15:00	4	0	2	0	6	0.0	6.4	0	120	1	85	26	232	11.6	7.8	6
15:00-16:00	4	0	3	2	9	22.2	9.6	0	153	1	97	24	275	9.1	9.2	10
16:00-17:00	4	0	1	1	6	16.7	6.4	0	138	1	73	30	242	12.8	8.1	6
17:00-18:00	7	0	2	0	9	0.0	9.6	1	207	2	70	15	294	5.8	9.9	21
18:00-19:00	8	0	2	0	10	0.0	10.6	1	167	2	57	13	239	6.3	8.0	20
全時間合計	62	2	22	8	94	10.6	100.0	2	1674	22	911	371	2978	13.2	100.0	122

方向別自動車交通量調査表

調査地点 : No.114 Y-305 亀の甲橋

調査年月日 : 令和 4年 1月13日(木) 天候:晴れ

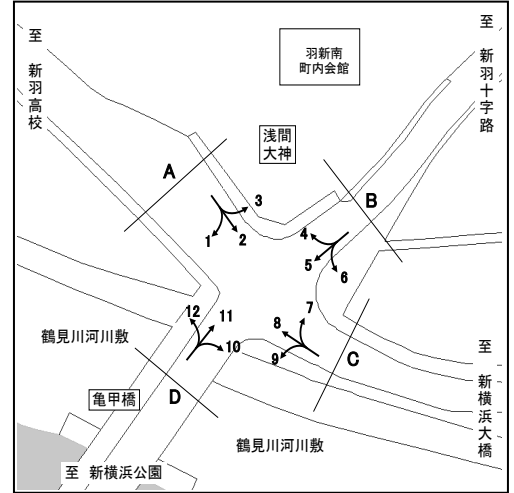

方向 種別 時間帯	7								8							
	乗用車 (台)	バス (台)	小型 貨物車 (台)	大型 貨物車 (台)	合計 (台)	大型車 混入率 (%)	時間 係数 (%)	二輪車 (台)	乗用車 (台)	バス (台)	小型 貨物車 (台)	大型 貨物車 (台)	合計 (台)	大型車 混入率 (%)	時間 係数 (%)	二輪車 (台)
7:00-8:00	11	0	3	1	15	6.7	13.9	2	109	1	50	20	180	11.7	7.8	3
8:00-9:00	8	0	1	2	11	18.2	10.2	1	100	1	44	29	174	17.2	7.5	2
9:00-10:00	5	0	3	4	12	33.3	11.1	1	113	2	57	45	217	21.7	9.4	0
10:00-11:00	1	0	1	1	3	33.3	2.8	0	97	1	51	51	200	26.0	8.7	2
11:00-12:00	6	0	5	3	14	21.4	13.0	0	104	1	45	46	196	24.0	8.5	0
12:00-13:00	4	0	8	0	12	0.0	11.1	1	137	2	44	27	210	13.8	9.1	2
13:00-14:00	3	0	3	1	7	14.3	6.5	0	105	2	46	33	186	18.8	8.1	1
14:00-15:00	4	0	2	3	9	33.3	8.3	0	90	2	58	29	179	17.3	7.8	3
15:00-16:00	4	0	2	2	8	25.0	7.4	0	111	2	57	32	202	16.8	8.7	1
16:00-17:00	5	0	0	4	9	44.4	8.3	0	100	2	54	21	177	13.0	7.7	1
17:00-18:00	2	0	2	2	6	33.3	5.6	1	139	0	60	20	219	9.1	9.5	2
18:00-19:00	1	1	0	0	2	50.0	1.9	1	103	1	45	20	169	12.4	7.3	2
全時間合計	54	1	30	23	108	22.2	100.0	7	1308	17	611	373	2309	16.9	100.0	19

方向 種別 時間帯	9								C 合計 (7+ 8+ 9)							
	乗用車 (台)	バス (台)	小型 貨物車 (台)	大型 貨物車 (台)	合計 (台)	大型車 混入率 (%)	時間 係数 (%)	二輪車 (台)	乗用車 (台)	バス (台)	小型 貨物車 (台)	大型 貨物車 (台)	合計 (台)	大型車 混入率 (%)	時間 係数 (%)	二輪車 (台)
7:00-8:00	10	0	8	0	18	0.0	4.5	2	130	1	61	21	213	10.3	7.6	7
8:00-9:00	13	1	13	7	34	23.5	8.5	2	121	2	58	38	219	18.3	7.8	5
9:00-10:00	8	0	7	8	23	34.8	5.8	0	126	2	67	57	252	23.4	8.9	1
10:00-11:00	13	0	13	9	35	25.7	8.8	0	111	1	65	61	238	26.1	8.5	2
11:00-12:00	20	0	5	12	37	32.4	9.3	1	130	1	55	61	247	25.1	8.8	1
12:00-13:00	13	0	9	10	32	31.3	8.0	1	154	2	61	37	254	15.4	9.0	4
13:00-14:00	16	0	13	7	36	19.4	9.0	0	124	2	62	41	229	18.8	8.1	1
14:00-15:00	20	0	11	5	36	13.9	9.0	2	114	2	71	37	224	17.4	8.0	5
15:00-16:00	22	0	13	6	41	14.6	10.3	1	137	2	72	40	251	16.7	8.9	2
16:00-17:00	21	0	5	1	27	3.7	6.8	5	126	2	59	26	213	13.1	7.6	6
17:00-18:00	34	0	5	4	43	9.3	10.8	5	175	0	67	26	268	9.7	9.5	8
18:00-19:00	28	1	4	4	37	13.5	9.3	4	132	3	49	24	208	13.0	7.4	7
全時間合計	218	2	106	73	399	18.8	100.0	23	1580	20	747	469	2816	17.4	100.0	49

方向別自動車交通量調査表

調査地点 : No.114 Y-305 亀の甲橋

調査年月日 : 令和 4年 1月13日(木) 天候:晴れ

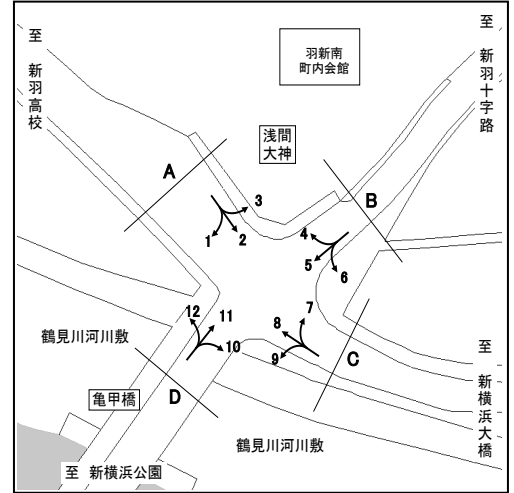

方向 種別 時間帯	10								11							
	乗用車 (台)	バス (台)	小型 貨物車 (台)	大型 貨物車 (台)	合計 (台)	大型車 混入率 (%)	時間 係数 (%)	二輪車 (台)	乗用車 (台)	バス (台)	小型 貨物車 (台)	大型 貨物車 (台)	合計 (台)	大型車 混入率 (%)	時間 係数 (%)	二輪車 (台)
7:00-8:00	46	0	14	10	70	14.3	11.5	6	141	2	32	11	186	7.0	9.9	30
8:00-9:00	42	0	22	18	82	22.0	13.5	4	171	4	46	19	240	9.6	12.8	20
9:00-10:00	28	2	13	11	54	24.1	8.9	2	88	4	51	19	162	14.2	8.6	10
10:00-11:00	26	1	10	11	48	25.0	7.9	2	80	1	31	17	129	14.0	6.9	3
11:00-12:00	30	0	14	15	59	25.4	9.7	2	78	2	38	15	133	12.8	7.1	7
12:00-13:00	28	0	14	8	50	16.0	8.2	2	93	2	30	16	141	12.8	7.5	4
13:00-14:00	28	0	17	6	51	11.8	8.4	1	88	1	28	12	129	10.1	6.9	4
14:00-15:00	19	0	10	7	36	19.4	5.9	3	85	5	37	17	144	15.3	7.7	5
15:00-16:00	14	1	11	9	35	28.6	5.8	2	91	2	45	16	154	11.7	8.2	5
16:00-17:00	19	0	16	5	40	12.5	6.6	2	104	4	54	9	171	7.6	9.1	4
17:00-18:00	33	1	12	4	50	10.0	8.2	1	106	2	48	10	166	7.2	8.8	12
18:00-19:00	23	0	9	1	33	3.0	5.4	0	89	3	25	7	124	8.1	6.6	10
全時間合計	336	5	162	105	608	18.1	100.0	27	1214	32	465	168	1879	10.6	100.0	114

方向 種別 時間帯	12								D 合計 (10+11+12)							
	乗用車 (台)	バス (台)	小型 貨物車 (台)	大型 貨物車 (台)	合計 (台)	大型車 混入率 (%)	時間 係数 (%)	二輪車 (台)	乗用車 (台)	バス (台)	小型 貨物車 (台)	大型 貨物車 (台)	合計 (台)	大型車 混入率 (%)	時間 係数 (%)	二輪車 (台)
7:00-8:00	97	1	36	20	154	13.6	8.3	4	284	3	82	41	410	10.7	9.4	40
8:00-9:00	97	4	29	22	152	17.1	8.2	4	310	8	97	59	474	14.1	10.9	28
9:00-10:00	92	0	36	18	146	12.3	7.8	3	208	6	100	48	362	14.9	8.3	15
10:00-11:00	96	1	33	38	168	23.2	9.0	1	202	3	74	66	345	20.0	7.9	6
11:00-12:00	114	0	40	38	192	19.8	10.3	1	222	2	92	68	384	18.2	8.8	10
12:00-13:00	73	0	27	28	128	21.9	6.9	1	194	2	71	52	319	16.9	7.3	7
13:00-14:00	86	0	28	45	159	28.3	8.5	0	202	1	73	63	339	18.9	7.8	5
14:00-15:00	80	0	49	28	157	17.8	8.4	1	184	5	96	52	337	16.9	7.8	9
15:00-16:00	80	0	39	35	154	22.7	8.3	3	185	3	95	60	343	18.4	7.9	10
16:00-17:00	94	3	39	30	166	19.9	8.9	0	217	7	109	44	377	13.5	8.7	6
17:00-18:00	98	1	44	22	165	13.9	8.9	0	237	4	104	36	381	10.5	8.8	13
18:00-19:00	72	0	29	18	119	15.1	6.4	3	184	3	63	26	276	10.5	6.3	13
全時間合計	1079	10	429	342	1860	18.9	100.0	21	2629	47	1056	615	4347	15.2	100.0	162

自動車交通量調査結果集計表

調査年月日 令和 4年 1月 19日 (水)
調査時間 7:00~19:00 (12時間)
天候 曇り 時々 晴れ
調査地点 整理No. 115 釜利谷交番前 [Y-306]

調査方向案内図

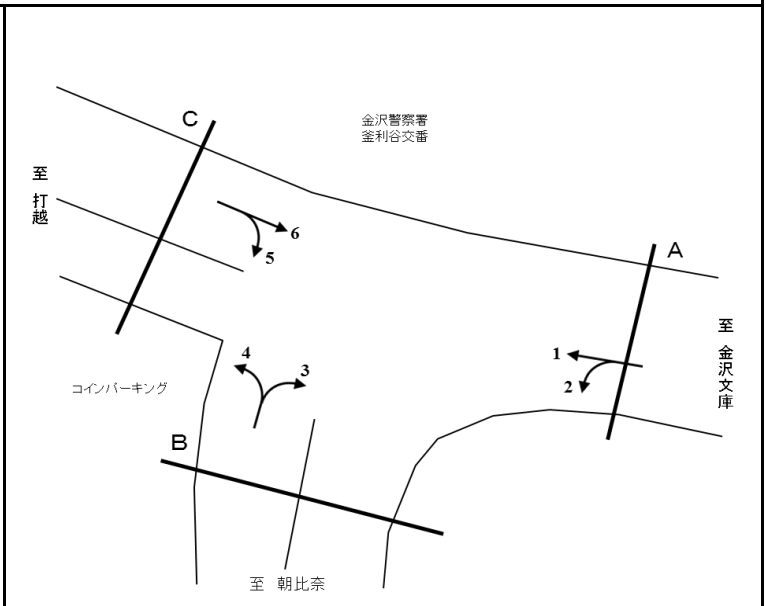

方向 種別	1										方向 種別	2									
	乗用車 [台]	バス [台]	小型 貨物 [台]	大型 貨物 [台]	小型車 計 [台]	大型車 計 [台]	合計 [台]	大型車 混入率 [%]	時間 比率 [%]	自動 二輪車 [台]		乗用車 [台]	バス [台]	小型 貨物 [台]	大型 貨物 [台]	小型車 計 [台]	大型車 計 [台]	合計 [台]	大型車 混入率 [%]	時間 比率 [%]	自動 二輪車 [台]
7:00~8:00	279	20	56	24	335	44	379	11.6	6.4	28	7:00~8:00	124	12	7	3	131	15	146	10.3	5.8	8
8:00~9:00	283	24	61	25	344	49	393	12.5	6.7	29	8:00~9:00	117	19	23	11	140	30	170	17.6	6.8	4
9:00~10:00	279	28	56	33	335	61	396	15.4	6.7	23	9:00~10:00	125	9	18	7	143	16	159	10.1	6.4	10
10:00~11:00	296	22	70	36	366	58	424	13.7	7.2	46	10:00~11:00	136	13	29	17	165	30	195	15.4	7.8	14
11:00~12:00	350	17	89	25	439	42	481	8.7	8.2	39	11:00~12:00	166	9	23	5	189	14	203	6.9	8.1	14
12:00~13:00	356	16	71	31	427	47	474	9.9	8.0	39	12:00~13:00	180	12	31	5	211	17	228	7.5	9.1	13
13:00~14:00	360	20	89	29	449	49	498	9.8	8.5	29	13:00~14:00	153	11	20	3	173	14	187	7.5	7.5	15
14:00~15:00	354	24	77	30	431	54	485	11.1	8.2	57	14:00~15:00	153	11	28	4	181	15	196	7.7	7.8	23
15:00~16:00	384	21	99	20	483	41	524	7.8	8.9	33	15:00~16:00	158	13	18	1	176	14	190	7.4	7.6	12
16:00~17:00	449	18	70	13	519	31	550	5.6	9.3	44	16:00~17:00	221	9	24	3	245	12	257	4.7	10.3	15
17:00~18:00	550	25	102	9	652	34	686	5.0	11.6	97	17:00~18:00	240	12	30	2	270	14	284	4.9	11.4	21
18:00~19:00	512	22	60	9	572	31	603	5.1	10.2	107	18:00~19:00	246	10	27	2	273	12	285	4.2	11.4	36
12時間計	4,452	257	900	284	5,352	541	5,893	9.2	100.0	571	12時間計	2,019	140	278	63	2,297	203	2,500	8.1	100.0	185

方向 種別	3										方向 種別	4									
	乗用車 [台]	バス [台]	小型 貨物 [台]	大型 貨物 [台]	小型車 計 [台]	大型車 計 [台]	合計 [台]	大型車 混入率 [%]	時間 比率 [%]	自動 二輪車 [台]		乗用車 [台]	バス [台]	小型 貨物 [台]	大型 貨物 [台]	小型車 計 [台]	大型車 計 [台]	合計 [台]	大型車 混入率 [%]	時間 比率 [%]	自動 二輪車 [台]
7:00~8:00	285	15	27	5	312	20	332	6.0	11.8	62	7:00~8:00	191	0	42	3	233	3	236	1.3	12.2	26
8:00~9:00	248	14	27	10	275	24	299	8.0	10.6	53	8:00~9:00	171	8	29	5	200	13	213	6.1	11.0	17
9:00~10:00	228	10	44	9	272	19	291	6.5	10.3	33	9:00~10:00	155	3	27	7	182	10	192	5.2	9.9	12
10:00~11:00	199	12	32	6	231	18	249	7.2	8.8	22	10:00~11:00	147	2	20	6	167	8	175	4.6	9.0	11
11:00~12:00	186	6	20	7	206	13	219	5.9	7.8	19	11:00~12:00	113	4	30	11	143	15	158	9.5	8.2	4
12:00~13:00	168	10	34	5	202	15	217	6.9	7.7	29	12:00~13:00	103	2	28	9	131	11	142	7.7	7.3	7
13:00~14:00	156	7	25	5	181	12	193	6.2	6.8	15	13:00~14:00	101	2	15	6	116	8	124	6.5	6.4	5
14:00~15:00	152	12	23	4	175	16	191	8.4	6.8	10	14:00~15:00	122	1	34	3	156	4	160	2.5	8.3	6
15:00~16:00	158	12	20	3	178	15	193	7.8	6.8	25	15:00~16:00	82	0	25	1	107	1	108	0.9	5.6	7
16:00~17:00	201	12	26	3	227	15	242	6.2	8.6	18	16:00~17:00	120	1	28	2	148	3	151	2.0	7.8	14
17:00~18:00	160	15	21	4	181	19	200	9.5	7.1	14	17:00~18:00	133	1	25	7	158	8	166	4.8	8.6	9
18:00~19:00	166	14	14	1	180	15	195	7.7	6.9	14	18:00~19:00	81	1	25	2	106	3	109	2.8	5.6	11
12時間計	2,307	139	313	62	2,620	201	2,821	7.1	100.0	314	12時間計	1,519	25	328	62	1,847	87	1,934	4.5	100.0	129

自動車交通量調査結果集計表

調査年月日 令和 4年 1月 19日 (水)	調 査 方 向 案 内 図	
調査時間 7:00~19:00 (12時間)		
天候 曇り時々 晴れ		
調査地点 整理No. 115 釜利谷交番前 [Y-306]		

方向 種別	5										方向 種別	6									
	乗用車 [台]	バス [台]	小型 貨物 [台]	大型 貨物 [台]	小型車 計 [台]	大型車 計 [台]	合計 [台]	大型車 混入率 [%]	時間 比率 [%]	自動 二輪車 [台]		乗用車 [台]	バス [台]	小型 貨物 [台]	大型 貨物 [台]	小型車 計 [台]	大型車 計 [台]	合計 [台]	大型車 混入率 [%]	時間 比率 [%]	自動 二輪車 [台]
7:00~8:00	70	2	23	3	93	5	98	5.1	5.3	15	7:00~8:00	457	27	64	24	521	51	572	8.9	10.0	105
8:00~9:00	90	0	30	9	120	9	129	7.0	6.9	15	8:00~9:00	403	29	78	19	481	48	529	9.1	9.3	65
9:00~10:00	82	3	27	3	109	6	115	5.2	6.2	10	9:00~10:00	350	19	94	26	444	45	489	9.2	8.6	52
10:00~11:00	99	1	28	12	127	13	140	9.3	7.5	12	10:00~11:00	389	20	82	45	471	65	536	12.1	9.4	45
11:00~12:00	112	1	21	7	133	8	141	5.7	7.6	7	11:00~12:00	351	19	72	33	423	52	475	10.9	8.3	45
12:00~13:00	111	1	27	5	138	6	144	4.2	7.7	9	12:00~13:00	317	17	63	26	380	43	423	10.2	7.4	40
13:00~14:00	103	2	31	3	134	5	139	3.6	7.5	10	13:00~14:00	336	13	60	24	396	37	433	8.5	7.6	35
14:00~15:00	112	1	41	3	153	4	157	2.5	8.4	4	14:00~15:00	351	21	85	23	436	44	480	9.2	8.4	38
15:00~16:00	131	1	28	3	159	4	163	2.5	8.8	13	15:00~16:00	320	20	66	11	386	31	417	7.4	7.3	29
16:00~17:00	134	1	31	1	165	2	167	1.2	9.0	6	16:00~17:00	389	19	53	9	442	28	470	6.0	8.2	36
17:00~18:00	194	1	24	3	218	4	222	1.8	11.9	14	17:00~18:00	345	26	56	18	401	44	445	9.9	7.8	55
18:00~19:00	210	2	32	3	242	5	247	2.0	13.3	32	18:00~19:00	360	20	43	7	403	27	430	6.3	7.5	45
12時間計	1,448	16	343	55	1,791	71	1,862	3.8	100.0	147	12時間計	4,368	250	816	265	5,184	515	5,699	9.0	100.0	590

自動車交通量調査結果集計表

調査年月日 令和 3年 12月 14日 (火)	調 査 方 向 案 内 図	
調査時間 7:00~19:00 (12時間)		
天候 雨時々 晴れ		
調査地点 整理No. 116 名瀬橋東側 [Y-307]		

方向 種別	1										方向 種別	2									
	乗用車	バス	小型 貨物	大型 貨物	小型車 計	大型車 計	合計	大型車 混入率	時間 比率	自動 二輪車		乗用車	バス	小型 貨物	大型 貨物	小型車 計	大型車 計	合計	大型車 混入率	時間 比率	自動 二輪車
時間帯	[台]	[台]	[台]	[台]	[台]	[台]	[台]	[%]	[%]	[台]	時間帯	[台]	[台]	[台]	[台]	[台]	[台]	[台]	[%]	[%]	[台]
7:00~8:00	112	4	55	24	167	28	195	14.4	6.5	15	7:00~8:00	156	1	31	9	187	10	197	5.1	8.5	13
8:00~9:00	111	8	62	40	173	48	221	21.7	7.4	4	8:00~9:00	141	4	38	24	179	28	207	13.5	9.0	2
9:00~10:00	105	5	66	47	171	52	223	23.3	7.4	4	9:00~10:00	77	0	50	15	127	15	142	10.6	6.2	5
10:00~11:00	117	4	50	49	167	53	220	24.1	7.3	4	10:00~11:00	91	3	46	17	137	20	157	12.7	6.8	6
11:00~12:00	165	2	74	45	239	47	286	16.4	9.5	5	11:00~12:00	99	4	38	31	137	35	172	20.3	7.5	9
12:00~13:00	161	3	64	42	225	45	270	16.7	9.0	5	12:00~13:00	108	3	31	13	139	16	155	10.3	6.7	8
13:00~14:00	181	3	58	50	239	53	292	18.2	9.7	3	13:00~14:00	102	2	39	32	141	34	175	19.4	7.6	5
14:00~15:00	155	6	59	56	214	62	276	22.5	9.2	8	14:00~15:00	113	3	44	29	157	32	189	16.9	8.2	11
15:00~16:00	184	5	68	47	252	52	304	17.1	10.1	9	15:00~16:00	131	4	51	14	182	18	200	9.0	8.7	8
16:00~17:00	116	11	45	36	161	47	208	22.6	6.9	13	16:00~17:00	117	6	34	14	151	20	171	11.7	7.4	11
17:00~18:00	165	6	47	30	212	36	248	14.5	8.3	18	17:00~18:00	198	3	61	10	259	13	272	4.8	11.8	27
18:00~19:00	185	7	47	24	232	31	263	11.8	8.7	28	18:00~19:00	209	4	42	13	251	17	268	6.3	11.6	18
12時間計	1,757	64	695	490	2,452	554	3,006	18.4	100.0	116	12時間計	1,542	37	505	221	2,047	258	2,305	11.2	100.0	123

方向 種別	3										方向 種別	4									
	乗用車	バス	小型 貨物	大型 貨物	小型車 計	大型車 計	合計	大型車 混入率	時間 比率	自動 二輪車		乗用車	バス	小型 貨物	大型 貨物	小型車 計	大型車 計	合計	大型車 混入率	時間 比率	自動 二輪車
時間帯	[台]	[台]	[台]	[台]	[台]	[台]	[台]	[%]	[%]	[台]	時間帯	[台]	[台]	[台]	[台]	[台]	[台]	[台]	[%]	[%]	[台]
7:00~8:00	17	0	2	0	19	0	19	0.0	3.6	0	7:00~8:00	17	0	2	1	19	1	20	5.0	6.6	0
8:00~9:00	12	0	7	14	19	14	33	42.4	6.3	0	8:00~9:00	22	2	3	2	25	4	29	13.8	9.6	1
9:00~10:00	25	0	9	9	34	9	43	20.9	8.2	0	9:00~10:00	24	0	5	2	29	2	31	6.5	10.2	2
10:00~11:00	36	1	4	4	40	5	45	11.1	8.6	0	10:00~11:00	11	0	4	1	15	1	16	6.3	5.3	2
11:00~12:00	29	0	11	3	40	3	43	7.0	8.2	2	11:00~12:00	19	0	9	4	28	4	32	12.5	10.6	2
12:00~13:00	25	1	13	3	38	4	42	9.5	8.0	0	12:00~13:00	16	0	8	6	24	6	30	20.0	9.9	2
13:00~14:00	21	1	9	13	30	14	44	31.8	8.4	1	13:00~14:00	17	0	6	3	23	3	26	11.5	8.6	0
14:00~15:00	39	3	6	5	45	8	53	15.1	10.2	1	14:00~15:00	18	2	4	2	22	4	26	15.4	8.6	2
15:00~16:00	35	5	7	2	42	7	49	14.3	9.4	1	15:00~16:00	16	2	9	2	25	4	29	13.8	9.6	2
16:00~17:00	23	3	4	1	27	4	31	12.9	5.9	1	16:00~17:00	9	1	3	3	12	4	16	25.0	5.3	0
17:00~18:00	55	5	5	0	60	5	65	7.7	12.5	5	17:00~18:00	18	2	6	2	24	4	28	14.3	9.2	0
18:00~19:00	39	5	8	3	47	8	55	14.5	10.5	1	18:00~19:00	17	2	0	1	17	3	20	15.0	6.6	1
12時間計	356	24	85	57	441	81	522	15.5	100.0	12	12時間計	204	11	59	29	263	40	303	13.2	100.0	14

自動車交通量調査結果集計表

調査年月日 令和 3年 12月 14日 (火)	調 査 方 向 案 内 図	
調査時間 7:00~19:00 (12時間)		
天候 雨時々 晴れ		
調査地点 整理No. 116 名瀬橋東側 [Y-307]		

方向 種別	5										自動 二輪車 [台]	方向 種別	6										自動 二輪車 [台]
	乗用車 [台]	バス [台]	小型 貨物 [台]	大型 貨物 [台]	小型車 計 [台]	大型車 計 [台]	合計 [台]	大型車 混入率 [%]	時間 比率 [%]	合計			大型車 混入率 [%]	時間 比率 [%]	合計	大型車 混入率 [%]	時間 比率 [%]	合計	大型車 混入率 [%]	時間 比率 [%]			
7:00~8:00	450	12	93	46	543	58	601	9.7	10.6	53	7:00~8:00	26	0	4	2	30	2	32	6.3	5.2	6		
8:00~9:00	401	13	92	42	493	55	548	10.0	9.6	33	8:00~9:00	36	0	7	3	43	3	46	6.5	7.5	2		
9:00~10:00	256	14	99	61	355	75	430	17.4	7.6	30	9:00~10:00	40	1	8	1	48	2	50	4.0	8.1	0		
10:00~11:00	204	12	86	46	290	58	348	16.7	6.1	3	10:00~11:00	34	0	15	6	49	6	55	10.9	9.0	2		
11:00~12:00	280	8	108	65	388	73	461	15.8	8.1	9	11:00~12:00	45	0	8	1	53	1	54	1.9	8.8	0		
12:00~13:00	274	9	102	58	376	67	443	15.1	7.8	15	12:00~13:00	42	0	12	0	54	0	54	0.0	8.8	0		
13:00~14:00	297	11	86	53	383	64	447	14.3	7.9	15	13:00~14:00	37	0	4	7	41	7	48	14.6	7.8	1		
14:00~15:00	264	10	85	42	349	52	401	13.0	7.1	16	14:00~15:00	39	2	8	4	47	6	53	11.3	8.6	0		
15:00~16:00	252	6	109	44	361	50	411	12.2	7.2	20	15:00~16:00	43	1	7	2	50	3	53	5.7	8.6	3		
16:00~17:00	330	10	125	58	455	68	523	13.0	9.2	23	16:00~17:00	29	0	8	2	37	2	39	5.1	6.4	2		
17:00~18:00	406	11	120	49	526	60	586	10.2	10.3	39	17:00~18:00	56	1	14	0	70	1	71	1.4	11.6	5		
18:00~19:00	402	8	59	18	461	26	487	5.3	8.6	53	18:00~19:00	48	0	11	0	59	0	59	0.0	9.6	4		
12時間計	3,816	124	1,164	582	4,980	706	5,686	12.4	100.0	309	12時間計	475	5	106	28	581	33	614	5.4	100.0	25		

方向 種別	7										自動 二輪車 [台]	方向 種別	8										自動 二輪車 [台]
	乗用車 [台]	バス [台]	小型 貨物 [台]	大型 貨物 [台]	小型車 計 [台]	大型車 計 [台]	合計 [台]	大型車 混入率 [%]	時間 比率 [%]	合計			大型車 混入率 [%]	時間 比率 [%]	合計	大型車 混入率 [%]	時間 比率 [%]	合計	大型車 混入率 [%]	時間 比率 [%]			
7:00~8:00	36	1	9	1	45	2	47	4.3	8.3	6	7:00~8:00	170	2	45	5	215	7	222	3.2	14.6	7		
8:00~9:00	42	2	11	1	53	3	56	5.4	9.9	2	8:00~9:00	170	2	32	10	202	12	214	5.6	14.1	71		
9:00~10:00	32	1	8	5	40	6	46	13.0	8.1	3	9:00~10:00	90	1	14	13	104	14	118	11.9	7.7	13		
10:00~11:00	38	0	8	7	46	7	53	13.2	9.3	0	10:00~11:00	84	2	33	11	117	13	130	10.0	8.5	14		
11:00~12:00	26	1	12	19	38	20	58	34.5	10.2	0	11:00~12:00	70	2	21	15	91	17	108	15.7	7.1	6		
12:00~13:00	22	1	13	3	35	4	39	10.3	6.9	1	12:00~13:00	60	3	16	4	76	7	83	8.4	5.4	5		
13:00~14:00	27	0	3	0	30	0	30	0.0	5.3	1	13:00~14:00	50	1	21	0	71	1	72	1.4	4.7	2		
14:00~15:00	27	2	8	2	35	4	39	10.3	6.9	0	14:00~15:00	56	2	23	9	79	11	90	12.2	5.9	6		
15:00~16:00	50	1	14	9	64	10	74	13.5	13.0	0	15:00~16:00	77	0	13	8	90	8	98	8.2	6.4	5		
16:00~17:00	37	1	5	13	42	14	56	25.0	9.9	1	16:00~17:00	91	3	31	10	122	13	135	9.6	8.9	5		
17:00~18:00	32	0	6	1	38	1	39	2.6	6.9	2	17:00~18:00	105	2	24	8	129	10	139	7.2	9.1	4		
18:00~19:00	29	1	1	0	30	1	31	3.2	5.5	5	18:00~19:00	94	2	14	4	108	6	114	5.3	7.5	7		
12時間計	398	11	98	61	496	72	568	12.7	100.0	21	12時間計	1,117	22	287	97	1,404	119	1,523	7.8	100.0	145		

自動車交通量調査結果集計表

調査年月日 令和 3年 12月 14日 (火)
調査時間 7:00~19:00 (12時間)
天候 雨時々 晴れ
調査地点 整理No. 116 名瀬橋東側 [Y-307]

調査方向案内図

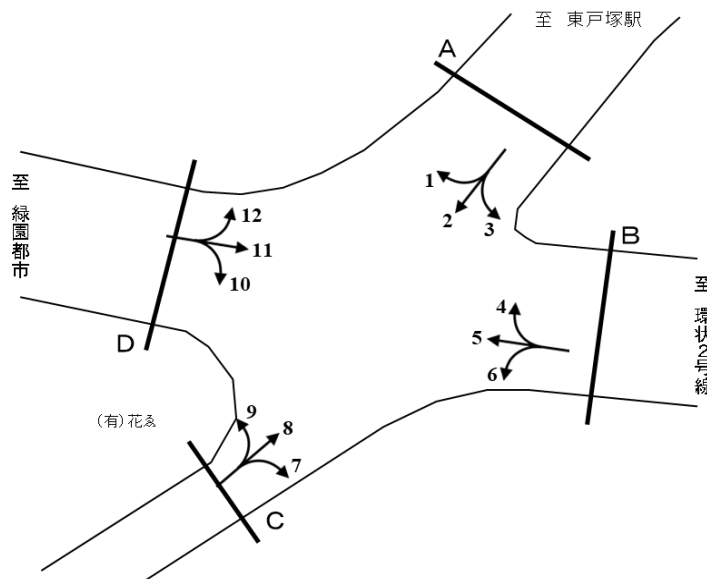

方向 種別	9									
	乗用車	バス	小型 貨物	大型 貨物	小型車 計	大型車 計	合計	大型車 混入率	時間 比率	自動 二輪車
時間帯	[台]	[台]	[台]	[台]	[台]	[台]	[台]	[%]	[%]	[台]
7:00~8:00	15	0	4	2	19	2	21	9.5	10.0	2
8:00~9:00	18	1	13	0	31	1	32	3.1	15.2	0
9:00~10:00	15	1	1	1	16	2	18	11.1	8.5	0
10:00~11:00	14	0	3	0	17	0	17	0.0	8.1	1
11:00~12:00	14	0	5	2	19	2	21	9.5	10.0	0
12:00~13:00	10	0	1	1	11	1	12	8.3	5.7	1
13:00~14:00	13	0	2	0	15	0	15	0.0	7.1	0
14:00~15:00	10	0	3	0	13	0	13	0.0	6.2	0
15:00~16:00	7	1	3	2	10	3	13	23.1	6.2	1
16:00~17:00	16	0	4	1	20	1	21	4.8	10.0	1
17:00~18:00	13	1	2	0	15	1	16	6.3	7.6	0
18:00~19:00	10	0	2	0	12	0	12	0.0	5.7	1
12時間計	155	4	43	9	198	13	211	6.2	100.0	7

方向 種別	10									
	乗用車	バス	小型 貨物	大型 貨物	小型車 計	大型車 計	合計	大型車 混入率	時間 比率	自動 二輪車
時間帯	[台]	[台]	[台]	[台]	[台]	[台]	[台]	[%]	[%]	[台]
7:00~8:00	5	0	1	0	6	0	6	0.0	4.1	2
8:00~9:00	5	0	3	3	8	3	11	27.3	7.4	0
9:00~10:00	4	0	6	0	10	0	10	0.0	6.8	2
10:00~11:00	19	0	5	0	24	0	24	0.0	16.2	1
11:00~12:00	17	0	3	5	20	5	25	20.0	16.9	0
12:00~13:00	8	1	4	0	12	1	13	7.7	8.8	1
13:00~14:00	9	0	3	1	12	1	13	7.7	8.8	0
14:00~15:00	4	0	3	0	7	0	7	0.0	4.7	2
15:00~16:00	7	0	3	0	10	0	10	0.0	6.8	0
16:00~17:00	8	0	2	0	10	0	10	0.0	6.8	0
17:00~18:00	6	1	2	0	8	1	9	11.1	6.1	0
18:00~19:00	7	0	3	0	10	0	10	0.0	6.8	1
12時間計	99	2	38	9	137	11	148	7.4	100.0	9

方向 種別	11									
	乗用車	バス	小型 貨物	大型 貨物	小型車 計	大型車 計	合計	大型車 混入率	時間 比率	自動 二輪車
時間帯	[台]	[台]	[台]	[台]	[台]	[台]	[台]	[%]	[%]	[台]
7:00~8:00	447	24	189	57	636	81	717	11.3	11.8	82
8:00~9:00	379	12	171	71	550	83	633	13.1	10.4	44
9:00~10:00	380	12	121	59	501	71	572	12.4	9.4	36
10:00~11:00	381	9	122	62	503	71	574	12.4	9.4	13
11:00~12:00	323	10	102	58	425	68	493	13.8	8.1	15
12:00~13:00	282	9	80	26	362	35	397	8.8	6.5	16
13:00~14:00	292	7	85	20	377	27	404	6.7	6.6	9
14:00~15:00	314	10	98	34	412	44	456	9.6	7.5	17
15:00~16:00	300	12	76	24	376	36	412	8.7	6.8	17
16:00~17:00	328	13	72	11	400	24	424	5.7	7.0	21
17:00~18:00	428	9	68	14	496	23	519	4.4	8.5	47
18:00~19:00	400	10	62	10	462	20	482	4.1	7.9	42
12時間計	4,254	137	1,246	446	5,500	583	6,083	9.6	100.0	359

方向 種別	12									
	乗用車	バス	小型 貨物	大型 貨物	小型車 計	大型車 計	合計	大型車 混入率	時間 比率	自動 二輪車
時間帯	[台]	[台]	[台]	[台]	[台]	[台]	[台]	[%]	[%]	[台]
7:00~8:00	130	6	42	26	172	32	204	15.7	8.9	50
8:00~9:00	151	8	48	31	199	39	238	16.4	10.3	47
9:00~10:00	125	3	41	36	166	39	205	19.0	8.9	22
10:00~11:00	128	4	35	32	163	36	199	18.1	8.6	3
11:00~12:00	112	2	45	46	157	48	205	23.4	8.9	2
12:00~13:00	94	1	33	19	127	20	147	13.6	6.4	5
13:00~14:00	92	5	33	17	125	22	147	15.0	6.4	6
14:00~15:00	127	2	48	23	175	25	200	12.5	8.7	8
15:00~16:00	120	5	41	28	161	33	194	17.0	8.4	13
16:00~17:00	131	5	36	14	167	19	186	10.2	8.1	10
17:00~18:00	159	6	46	9	205	15	220	6.8	9.5	22
18:00~19:00	131	3	21	5	152	8	160	5.0	6.9	11
12時間計	1,500	50	469	286	1,969	336	2,305	14.6	100.0	199

自動車交通量調査結果集計表

調査年月日 令和 3年 12月 15日 (水)
調査時間 7:00~19:00 (12時間)
天候 晴れ
調査地点 整理No. 117 高田駅入口 [Y-308]

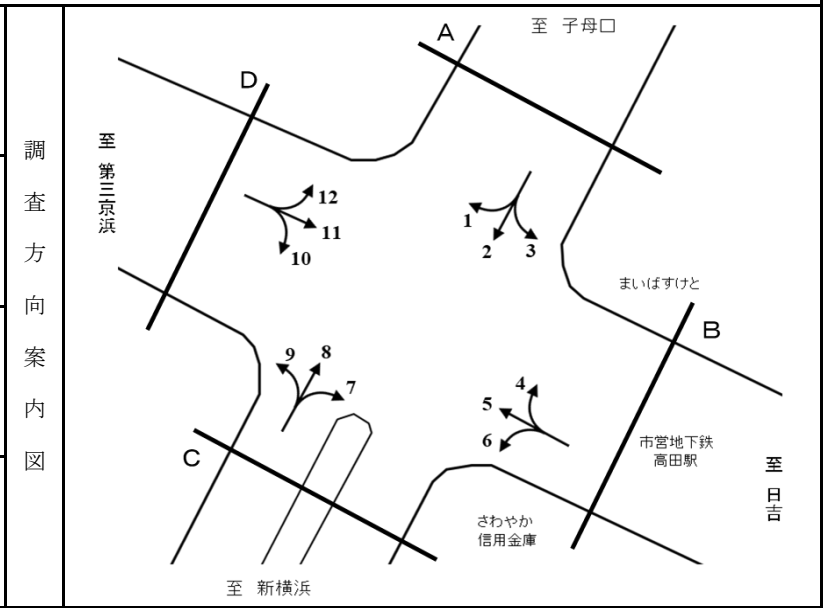

方向 種別	1										方向 種別	2									
	乗用車 [台]	バス [台]	小型 貨物 [台]	大型 貨物 [台]	小型車 計 [台]	大型車 計 [台]	合計 [台]	大型車 混入率 [%]	時間 比率 [%]	自動 二輪車 [台]		乗用車 [台]	バス [台]	小型 貨物 [台]	大型 貨物 [台]	小型車 計 [台]	大型車 計 [台]	合計 [台]	大型車 混入率 [%]	時間 比率 [%]	自動 二輪車 [台]
7:00~8:00	8	7	1	3	9	10	19	52.6	6.4	3	7:00~8:00	167	1	61	8	228	9	237	3.8	10.8	30
8:00~9:00	17	6	5	3	22	9	31	29.0	10.5	2	8:00~9:00	162	0	51	3	213	3	216	1.4	9.9	32
9:00~10:00	14	6	5	3	19	9	28	32.1	9.5	1	9:00~10:00	123	0	44	14	167	14	181	7.7	8.3	11
10:00~11:00	13	5	9	1	22	6	28	21.4	9.5	1	10:00~11:00	145	0	61	10	206	10	216	4.6	9.9	9
11:00~12:00	19	4	8	1	27	5	32	15.6	10.8	1	11:00~12:00	106	1	51	10	157	11	168	6.5	7.7	10
12:00~13:00	12	6	4	2	16	8	24	33.3	8.1	1	12:00~13:00	106	1	38	13	144	14	158	8.9	7.2	19
13:00~14:00	9	2	3	1	12	3	15	20.0	5.1	0	13:00~14:00	82	0	33	5	115	5	120	4.2	5.5	5
14:00~15:00	7	7	2	0	9	7	16	43.8	5.4	0	14:00~15:00	99	1	29	4	128	5	133	3.8	6.1	5
15:00~16:00	13	6	2	2	15	8	23	34.8	7.8	1	15:00~16:00	131	0	69	13	200	13	213	6.1	9.7	15
16:00~17:00	23	5	4	1	27	6	33	18.2	11.1	0	16:00~17:00	113	3	61	12	174	15	189	7.9	8.6	14
17:00~18:00	13	6	13	1	26	7	33	21.2	11.1	3	17:00~18:00	117	1	67	14	184	15	199	7.5	9.1	16
18:00~19:00	5	5	4	0	9	5	14	35.7	4.7	2	18:00~19:00	119	0	32	7	151	7	158	4.4	7.2	13
12時間計	153	65	60	18	213	83	296	28.0	100.0	15	12時間計	1,470	8	597	113	2,067	121	2,188	5.5	100.0	179

方向 種別	3										方向 種別	4									
	乗用車 [台]	バス [台]	小型 貨物 [台]	大型 貨物 [台]	小型車 計 [台]	大型車 計 [台]	合計 [台]	大型車 混入率 [%]	時間 比率 [%]	自動 二輪車 [台]		乗用車 [台]	バス [台]	小型 貨物 [台]	大型 貨物 [台]	小型車 計 [台]	大型車 計 [台]	合計 [台]	大型車 混入率 [%]	時間 比率 [%]	自動 二輪車 [台]
7:00~8:00	8	0	4	3	12	3	15	20.0	3.2	0	7:00~8:00	23	4	8	4	31	8	39	20.5	7.8	2
8:00~9:00	17	3	2	3	19	6	25	24.0	5.3	5	8:00~9:00	18	6	5	0	23	6	29	20.7	5.8	0
9:00~10:00	18	1	7	3	25	4	29	13.8	6.2	1	9:00~10:00	17	5	10	2	27	7	34	20.6	6.8	0
10:00~11:00	36	2	15	8	51	10	61	16.4	13.0	3	10:00~11:00	22	3	4	1	26	4	30	13.3	6.0	1
11:00~12:00	41	0	16	8	57	8	65	12.3	13.8	3	11:00~12:00	36	3	6	4	42	7	49	14.3	9.8	0
12:00~13:00	19	4	3	3	22	7	29	24.1	6.2	2	12:00~13:00	28	4	7	0	35	4	39	10.3	7.8	3
13:00~14:00	24	0	5	1	29	1	30	3.3	6.4	2	13:00~14:00	44	6	12	5	56	11	67	16.4	13.5	9
14:00~15:00	27	0	2	1	29	1	30	3.3	6.4	4	14:00~15:00	19	5	8	3	27	8	35	22.9	7.0	2
15:00~16:00	34	0	24	2	58	2	60	3.3	12.8	1	15:00~16:00	29	7	15	8	44	15	59	25.4	11.8	3
16:00~17:00	26	0	16	0	42	0	42	0.0	8.9	0	16:00~17:00	13	6	2	2	15	8	23	34.8	4.6	0
17:00~18:00	28	5	15	3	43	8	51	15.7	10.9	3	17:00~18:00	33	5	1	1	34	6	40	15.0	8.0	1
18:00~19:00	26	0	6	1	32	1	33	3.0	7.0	6	18:00~19:00	38	5	8	3	46	8	54	14.8	10.8	5
12時間計	304	15	115	36	419	51	470	10.9	100.0	30	12時間計	320	59	86	33	406	92	498	18.5	100.0	26

自動車交通量調査結果集計表

調査年月日 令和 3年 12月 15日 (水)
調査時間 7:00~19:00 (12時間)
天候 晴れ
調査地点 整理No. 117 高田駅入口 [Y-308]

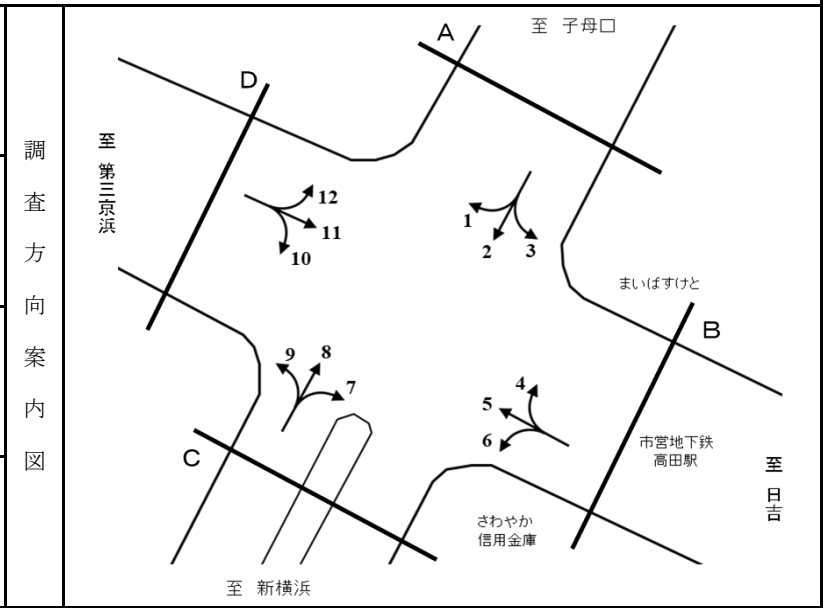

方向 種別	5										方向 種別	6									
	乗用車 [台]	バス [台]	小型 貨物 [台]	大型 貨物 [台]	小型車 計 [台]	大型車 計 [台]	合計 [台]	大型車 混入率 [%]	時間 比率 [%]	自動 二輪車 [台]		乗用車 [台]	バス [台]	小型 貨物 [台]	大型 貨物 [台]	小型車 計 [台]	大型車 計 [台]	合計 [台]	大型車 混入率 [%]	時間 比率 [%]	自動 二輪車 [台]
7:00~8:00	633	20	156	70	789	90	879	10.2	9.8	71	7:00~8:00	150	2	45	23	195	25	220	11.4	9.8	11
8:00~9:00	427	20	117	53	544	73	617	11.8	6.8	52	8:00~9:00	142	0	71	11	213	11	224	4.9	9.9	12
9:00~10:00	351	18	130	70	481	88	569	15.5	6.3	22	9:00~10:00	82	2	51	12	133	14	147	9.5	6.5	2
10:00~11:00	432	11	190	67	622	78	700	11.1	7.8	28	10:00~11:00	94	4	31	14	125	18	143	12.6	6.3	3
11:00~12:00	378	2	126	51	504	53	557	9.5	6.2	22	11:00~12:00	76	0	37	19	113	19	132	14.4	5.9	3
12:00~13:00	560	12	147	80	707	92	799	11.5	8.9	33	12:00~13:00	113	2	47	30	160	32	192	16.7	8.5	9
13:00~14:00	500	7	195	77	695	84	779	10.8	8.6	52	13:00~14:00	114	4	47	22	161	26	187	13.9	8.3	6
14:00~15:00	425	10	169	74	594	84	678	12.4	7.5	32	14:00~15:00	84	4	86	31	170	35	205	17.1	9.1	5
15:00~16:00	381	12	177	67	558	79	637	12.4	7.1	26	15:00~16:00	98	4	89	18	187	22	209	10.5	9.3	6
16:00~17:00	557	8	201	54	758	62	820	7.6	9.1	21	16:00~17:00	130	1	46	16	176	17	193	8.8	8.6	5
17:00~18:00	736	12	94	40	830	52	882	5.9	9.8	63	17:00~18:00	139	1	28	12	167	13	180	7.2	8.0	1
18:00~19:00	909	9	148	28	1,057	37	1,094	3.4	12.1	83	18:00~19:00	165	4	39	14	204	18	222	8.1	9.8	10
12時間計	6,289	141	1,850	731	8,139	872	9,011	9.7	100.0	505	12時間計	1,387	28	617	222	2,004	250	2,254	11.1	100.0	73

方向 種別	7										方向 種別	8									
	乗用車 [台]	バス [台]	小型 貨物 [台]	大型 貨物 [台]	小型車 計 [台]	大型車 計 [台]	合計 [台]	大型車 混入率 [%]	時間 比率 [%]	自動 二輪車 [台]		乗用車 [台]	バス [台]	小型 貨物 [台]	大型 貨物 [台]	小型車 計 [台]	大型車 計 [台]	合計 [台]	大型車 混入率 [%]	時間 比率 [%]	自動 二輪車 [台]
7:00~8:00	70	5	64	17	134	22	156	14.1	7.9	1	7:00~8:00	117	0	61	11	178	11	189	5.8	9.6	17
8:00~9:00	85	1	69	52	154	53	207	25.6	10.4	4	8:00~9:00	94	0	86	22	180	22	202	10.9	10.3	18
9:00~10:00	63	2	54	31	117	33	150	22.0	7.6	5	9:00~10:00	69	1	61	18	130	19	149	12.8	7.6	15
10:00~11:00	87	0	61	16	148	16	164	9.8	8.3	3	10:00~11:00	65	0	23	6	88	6	94	6.4	4.8	1
11:00~12:00	91	2	39	17	130	19	149	12.8	7.5	10	11:00~12:00	72	0	35	4	107	4	111	3.6	5.7	3
12:00~13:00	93	1	38	22	131	23	154	14.9	7.8	5	12:00~13:00	118	1	42	5	160	6	166	3.6	8.5	9
13:00~14:00	105	0	38	23	143	23	166	13.9	8.4	6	13:00~14:00	105	2	44	9	149	11	160	6.9	8.2	2
14:00~15:00	83	0	40	29	123	29	152	19.1	7.7	7	14:00~15:00	94	2	37	24	131	26	157	16.6	8.0	20
15:00~16:00	80	1	67	16	147	17	164	10.4	8.3	9	15:00~16:00	91	1	49	11	140	12	152	7.9	7.8	13
16:00~17:00	101	2	25	5	126	7	133	5.3	6.7	3	16:00~17:00	106	0	22	9	128	9	137	6.6	7.0	5
17:00~18:00	130	1	23	6	153	7	160	4.4	8.1	4	17:00~18:00	163	0	22	4	185	4	189	2.1	9.6	9
18:00~19:00	173	2	42	9	215	11	226	4.9	11.4	11	18:00~19:00	204	0	43	7	247	7	254	2.8	13.0	26
12時間計	1,161	17	560	243	1,721	260	1,981	13.1	100.0	68	12時間計	1,298	7	525	130	1,823	137	1,960	7.0	100.0	138

自動車交通量調査結果集計表

調査年月日 令和 3年 12月 15日 (水)	調査 方向 案内 図	
調査時間 7:00~19:00 (12時間)		
天候 晴れ		
調査地点 整理No. 117 高田駅入口 [Y-308]		

方向 種別	9										方向 種別	10									
	乗用車 [台]	バス [台]	小型 貨物 [台]	大型 貨物 [台]	小型車 計 [台]	大型車 計 [台]	合計 [台]	大型車 混入率 [%]	時間 比率 [%]	自動 二輪車 [台]		乗用車 [台]	バス [台]	小型 貨物 [台]	大型 貨物 [台]	小型車 計 [台]	大型車 計 [台]	合計 [台]	大型車 混入率 [%]	時間 比率 [%]	自動 二輪車 [台]
7:00~8:00	58	0	21	3	79	3	82	3.7	8.0	3	75	0	38	7	113	7	120	5.8	10.2	9	
8:00~9:00	59	1	30	23	89	24	113	21.2	11.0	1	89	1	26	7	115	8	123	6.5	10.4	5	
9:00~10:00	49	1	26	17	75	18	93	19.4	9.1	1	48	0	14	10	62	10	72	13.9	6.1	5	
10:00~11:00	51	0	19	5	70	5	75	6.7	7.3	2	79	0	32	12	111	12	123	9.8	10.4	6	
11:00~12:00	50	0	6	7	56	7	63	11.1	6.1	0	57	0	36	13	93	13	106	12.3	9.0	7	
12:00~13:00	49	1	22	19	71	20	91	22.0	8.9	6	66	0	26	14	92	14	106	13.2	9.0	13	
13:00~14:00	50	0	33	7	83	7	90	7.8	8.8	5	45	0	16	4	61	4	65	6.2	5.5	5	
14:00~15:00	45	0	34	14	79	14	93	15.1	9.1	7	52	1	18	7	70	8	78	10.3	6.6	5	
15:00~16:00	45	0	31	13	76	13	89	14.6	8.7	6	66	0	36	3	102	3	105	2.9	8.9	6	
16:00~17:00	57	0	16	4	73	4	77	5.2	7.5	2	66	1	23	6	89	7	96	7.3	8.1	4	
17:00~18:00	52	0	8	1	60	1	61	1.6	5.9	5	81	0	24	6	105	6	111	5.4	9.4	13	
18:00~19:00	79	0	20	1	99	1	100	1.0	9.7	7	46	1	23	3	69	4	73	5.5	6.2	8	
12時間計	644	3	266	114	910	117	1,027	11.4	100.0	45	770	4	312	92	1,082	96	1,178	8.1	100.0	86	

方向 種別	11										方向 種別	12									
	乗用車 [台]	バス [台]	小型 貨物 [台]	大型 貨物 [台]	小型車 計 [台]	大型車 計 [台]	合計 [台]	大型車 混入率 [%]	時間 比率 [%]	自動 二輪車 [台]		乗用車 [台]	バス [台]	小型 貨物 [台]	大型 貨物 [台]	小型車 計 [台]	大型車 計 [台]	合計 [台]	大型車 混入率 [%]	時間 比率 [%]	自動 二輪車 [台]
7:00~8:00	524	16	185	85	709	101	810	12.5	9.5	109	17	1	11	6	28	7	35	20.0	8.7	0	
8:00~9:00	475	8	201	79	676	87	763	11.4	9.0	55	17	2	10	3	27	5	32	15.6	7.9	0	
9:00~10:00	541	9	187	74	728	83	811	10.2	9.5	32	25	2	9	5	34	7	41	17.1	10.1	1	
10:00~11:00	622	7	190	80	812	87	899	9.7	10.6	34	27	0	8	2	35	2	37	5.4	9.2	0	
11:00~12:00	395	7	142	86	537	93	630	14.8	7.4	29	28	2	15	3	43	5	48	10.4	11.9	0	
12:00~13:00	394	10	116	62	510	72	582	12.4	6.8	29	22	1	7	3	29	4	33	12.1	8.2	2	
13:00~14:00	387	6	135	33	522	39	561	7.0	6.6	34	15	1	5	1	20	2	22	9.1	5.4	3	
14:00~15:00	384	5	130	39	514	44	558	7.9	6.6	18	15	1	6	2	21	3	24	12.5	5.9	1	
15:00~16:00	554	12	165	47	719	59	778	7.6	9.2	28	26	2	9	2	35	4	39	10.3	9.7	3	
16:00~17:00	547	19	153	42	700	61	761	8.0	9.0	37	35	3	10	1	45	4	49	8.2	12.1	3	
17:00~18:00	491	14	164	22	655	36	691	5.2	8.1	66	18	4	1	2	19	6	25	24.0	6.2	0	
18:00~19:00	487	6	141	20	628	26	654	4.0	7.7	52	19	0	0	0	19	0	19	0.0	4.7	2	
12時間計	5,801	119	1,909	669	7,710	788	8,498	9.3	100.0	523	264	19	91	30	355	49	404	12.1	100.0	15	

方向別自動車交通量調査表

調査地点 : No.118 Y-309 ドリームハイツ

調査年月日 : 令和 4年 1月12日(水) 天候:晴れ

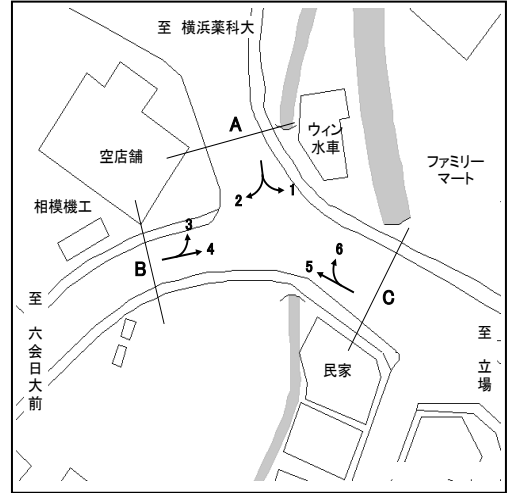

方向 種別 時間帯	1								2							
	乗用車 (台)	バス (台)	小型 貨物車 (台)	大型 貨物車 (台)	合計 (台)	大型車 混入率 (%)	時間 係数 (%)	二輪車 (台)	乗用車 (台)	バス (台)	小型 貨物車 (台)	大型 貨物車 (台)	合計 (台)	大型車 混入率 (%)	時間 係数 (%)	二輪車 (台)
7:00- 8:00	61	25	10	4	100	29.0	8.0	8	86	3	22	5	116	6.9	10.0	14
8:00- 9:00	81	30	15	5	131	26.7	10.5	8	97	3	24	10	134	9.7	11.5	12
9:00-10:00	62	22	9	6	99	28.3	7.9	7	84	4	16	9	113	11.5	9.7	5
10:00-11:00	64	20	21	7	112	24.1	9.0	6	81	2	18	7	108	8.3	9.3	5
11:00-12:00	63	16	13	3	95	20.0	7.6	11	76	2	12	4	94	6.4	8.1	5
12:00-13:00	76	19	16	3	114	19.3	9.1	5	60	1	8	7	76	10.5	6.5	7
13:00-14:00	59	18	9	5	91	25.3	7.3	3	55	1	16	3	75	5.3	6.5	2
14:00-15:00	69	17	16	3	105	19.0	8.4	9	65	2	12	6	85	9.4	7.3	7
15:00-16:00	63	17	10	1	91	19.8	7.3	8	61	2	9	8	80	12.5	6.9	6
16:00-17:00	57	21	16	2	96	24.0	7.7	11	71	1	21	4	97	5.2	8.3	7
17:00-18:00	84	23	13	0	120	19.2	9.6	10	67	2	29	5	103	6.8	8.9	11
18:00-19:00	65	22	8	1	96	24.0	7.7	7	60	3	16	2	81	6.2	7.0	5
全時間合計	804	250	156	40	1250	23.2	100.0	93	863	26	203	70	1162	8.3	100.0	86

方向 種別 時間帯									A 合計 (1+ 2)							
	乗用車 (台)	バス (台)	小型 貨物車 (台)	大型 貨物車 (台)	合計 (台)	大型車 混入率 (%)	時間 係数 (%)	二輪車 (台)	乗用車 (台)	バス (台)	小型 貨物車 (台)	大型 貨物車 (台)	合計 (台)	大型車 混入率 (%)	時間 係数 (%)	二輪車 (台)
7:00- 8:00									147	28	32	9	216	17.1	9.0	22
8:00- 9:00									178	33	39	15	265	18.1	11.0	20
9:00-10:00									146	26	25	15	212	19.3	8.8	12
10:00-11:00									145	22	39	14	220	16.4	9.1	11
11:00-12:00									139	18	25	7	189	13.2	7.8	16
12:00-13:00									136	20	24	10	190	15.8	7.9	12
13:00-14:00									114	19	25	8	166	16.3	6.9	5
14:00-15:00									134	19	28	9	190	14.7	7.9	16
15:00-16:00									124	19	19	9	171	16.4	7.1	14
16:00-17:00									128	22	37	6	193	14.5	8.0	18
17:00-18:00									151	25	42	5	223	13.5	9.2	21
18:00-19:00									125	25	24	3	177	15.8	7.3	12
全時間合計									1667	276	359	110	2412	16.0	100.0	179

方向別自動車交通量調査表

調査地点 : No.118 Y-309 ドリームハイツ

調査年月日 : 令和 4年 1月12日(水) 天候:晴れ

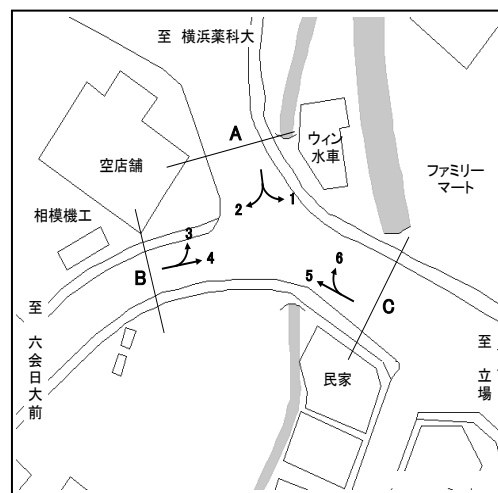

方向 種別 時間帯	3								4							
	乗用車 (台)	バス (台)	小型 貨物車 (台)	大型 貨物車 (台)	合計 (台)	大型車 混入率 (%)	時間 係数 (%)	二輪車 (台)	乗用車 (台)	バス (台)	小型 貨物車 (台)	大型 貨物車 (台)	合計 (台)	大型車 混入率 (%)	時間 係数 (%)	二輪車 (台)
7:00-8:00	22	4	14	4	44	18.2	4.7	3	195	0	112	47	354	13.3	8.8	15
8:00-9:00	42	3	12	6	63	14.3	6.7	2	217	0	89	58	364	15.9	9.0	10
9:00-10:00	42	4	12	6	64	15.6	6.8	4	180	0	78	96	354	27.1	8.8	8
10:00-11:00	49	2	15	5	71	9.9	7.5	2	164	0	81	73	318	23.0	7.9	7
11:00-12:00	58	1	9	3	71	5.6	7.5	10	153	0	55	68	276	24.6	6.9	10
12:00-13:00	62	1	11	5	79	7.6	8.4	3	161	1	69	46	277	17.0	6.9	19
13:00-14:00	55	1	15	6	77	9.1	8.2	4	188	3	74	64	329	20.4	8.2	26
14:00-15:00	69	2	15	6	92	8.7	9.8	4	192	0	83	53	328	16.2	8.1	15
15:00-16:00	56	3	19	6	84	10.7	8.9	7	230	0	73	44	347	12.7	8.6	18
16:00-17:00	74	1	22	1	98	2.0	10.4	6	211	0	89	34	334	10.2	8.3	21
17:00-18:00	81	3	21	5	110	7.3	11.7	10	282	0	81	23	386	6.0	9.6	24
18:00-19:00	72	2	14	0	88	2.3	9.4	7	276	0	76	10	362	2.8	9.0	27
全時間合計	682	27	179	53	941	8.5	100.0	62	2449	4	960	616	4029	15.4	100.0	200

方向 種別 時間帯									B 合計 (3+ 4)							
	乗用車 (台)	バス (台)	小型 貨物車 (台)	大型 貨物車 (台)	合計 (台)	大型車 混入率 (%)	時間 係数 (%)	二輪車 (台)	乗用車 (台)	バス (台)	小型 貨物車 (台)	大型 貨物車 (台)	合計 (台)	大型車 混入率 (%)	時間 係数 (%)	二輪車 (台)
7:00-8:00									217	4	126	51	398	13.8	8.0	18
8:00-9:00									259	3	101	64	427	15.7	8.6	12
9:00-10:00									222	4	90	102	418	25.4	8.4	12
10:00-11:00									213	2	96	78	389	20.6	7.8	9
11:00-12:00									211	1	64	71	347	20.7	7.0	20
12:00-13:00									223	2	80	51	356	14.9	7.2	22
13:00-14:00									243	4	89	70	406	18.2	8.2	30
14:00-15:00									261	2	98	59	420	14.5	8.5	19
15:00-16:00									286	3	92	50	431	12.3	8.7	25
16:00-17:00									285	1	111	35	432	8.3	8.7	27
17:00-18:00									363	3	102	28	496	6.3	10.0	34
18:00-19:00									348	2	90	10	450	2.7	9.1	34
全時間合計									3131	31	1139	669	4970	14.1	100.0	262

方向別自動車交通量調査表

調査地点 : No.118 Y-309 ドリームハイツ

調査年月日 : 令和 4年 1月12日(水) 天候:晴れ

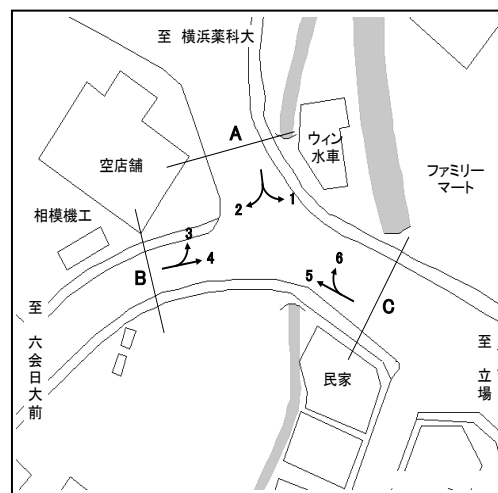

方向 種別 時間帯	5								6							
	乗用車 (台)	バス (台)	小型 貨物車 (台)	大型 貨物車 (台)	合計 (台)	大型車 混入率 (%)	時間 係数 (%)	二輪車 (台)	乗用車 (台)	バス (台)	小型 貨物車 (台)	大型 貨物車 (台)	合計 (台)	大型車 混入率 (%)	時間 係数 (%)	二輪車 (台)
7:00- 8:00	331	0	88	58	477	12.2	10.2	50	48	23	13	0	84	27.4	8.0	15
8:00- 9:00	263	0	86	55	404	13.6	8.7	31	69	28	14	2	113	26.5	10.7	9
9:00-10:00	206	1	69	75	351	21.7	7.5	21	54	21	14	7	96	29.2	9.1	2
10:00-11:00	194	0	78	90	362	24.9	7.8	9	52	20	10	4	86	27.9	8.2	2
11:00-12:00	190	0	73	88	351	25.1	7.5	11	65	17	14	4	100	21.0	9.5	3
12:00-13:00	206	0	87	88	381	23.1	8.2	13	56	17	15	3	91	22.0	8.6	10
13:00-14:00	186	0	92	77	355	21.7	7.6	19	37	18	10	1	66	28.8	6.3	5
14:00-15:00	229	0	69	56	354	15.8	7.6	10	54	15	10	6	85	24.7	8.1	3
15:00-16:00	208	0	109	56	373	15.0	8.0	7	51	15	8	3	77	23.4	7.3	6
16:00-17:00	194	0	125	51	370	13.8	7.9	13	49	21	12	0	82	25.6	7.8	10
17:00-18:00	245	0	161	40	446	9.0	9.6	14	60	22	15	1	98	23.5	9.3	4
18:00-19:00	303	1	115	24	443	5.6	9.5	24	44	20	10	1	75	28.0	7.1	17
全時間合計	2755	2	1152	758	4667	16.3	100.0	222	639	237	145	32	1053	25.5	100.0	86

方向 種別 時間帯									C 合計 (5+ 6)							
	乗用車 (台)	バス (台)	小型 貨物車 (台)	大型 貨物車 (台)	合計 (台)	大型車 混入率 (%)	時間 係数 (%)	二輪車 (台)	乗用車 (台)	バス (台)	小型 貨物車 (台)	大型 貨物車 (台)	合計 (台)	大型車 混入率 (%)	時間 係数 (%)	二輪車 (台)
7:00- 8:00									379	23	101	58	561	14.4	9.8	65
8:00- 9:00									332	28	100	57	517	16.4	9.0	40
9:00-10:00									260	22	83	82	447	23.3	7.8	23
10:00-11:00									246	20	88	94	448	25.4	7.8	11
11:00-12:00									255	17	87	92	451	24.2	7.9	14
12:00-13:00									262	17	102	91	472	22.9	8.3	23
13:00-14:00									223	18	102	78	421	22.8	7.4	24
14:00-15:00									283	15	79	62	439	17.5	7.7	13
15:00-16:00									259	15	117	59	450	16.4	7.9	13
16:00-17:00									243	21	137	51	452	15.9	7.9	23
17:00-18:00									305	22	176	41	544	11.6	9.5	18
18:00-19:00									347	21	125	25	518	8.9	9.1	41
全時間合計									3394	239	1297	790	5720	18.0	100.0	308

方向別自動車交通量調査表

調査地点 : No.119 Y-310 深谷消防出張所西側

調査年月日 : 令和 4年 1月12日(水) 天候:晴れ

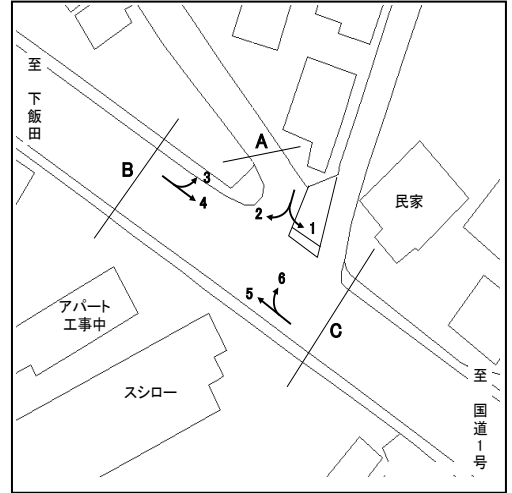

方向 種別 時間帯	1								2							
	乗用車 (台)	バス (台)	小型 貨物車 (台)	大型 貨物車 (台)	合計 (台)	大型車 混入率 (%)	時間 係数 (%)	二輪車 (台)	乗用車 (台)	バス (台)	小型 貨物車 (台)	大型 貨物車 (台)	合計 (台)	大型車 混入率 (%)	時間 係数 (%)	二輪車 (台)
7:00- 8:00	20	0	4	2	26	7.7	7.0	5	20	0	10	2	32	6.3	7.0	2
8:00- 9:00	24	0	1	1	26	3.8	7.0	4	20	0	19	0	39	0.0	8.6	1
9:00-10:00	35	2	2	5	44	15.9	11.9	7	29	0	10	4	43	9.3	9.5	0
10:00-11:00	20	0	8	2	30	6.7	8.1	5	29	0	11	5	45	11.1	9.9	0
11:00-12:00	19	0	11	2	32	6.3	8.7	7	28	0	17	1	46	2.2	10.1	2
12:00-13:00	22	0	3	1	26	3.8	7.0	4	17	1	14	4	36	13.9	7.9	0
13:00-14:00	29	1	5	4	39	12.8	10.6	4	12	0	10	2	24	8.3	5.3	1
14:00-15:00	17	1	8	0	26	3.8	7.0	8	14	0	12	2	28	7.1	6.2	3
15:00-16:00	26	1	3	0	30	3.3	8.1	1	19	0	14	1	34	2.9	7.5	1
16:00-17:00	22	0	7	0	29	0.0	7.9	4	17	0	12	2	31	6.5	6.8	0
17:00-18:00	24	0	6	2	32	6.3	8.7	6	33	0	21	1	55	1.8	12.1	1
18:00-19:00	27	0	2	0	29	0.0	7.9	4	25	0	16	1	42	2.4	9.2	3
全時間合計	285	5	60	19	369	6.5	100.0	59	263	1	166	25	455	5.7	100.0	14

方向 種別 時間帯									A 合計 (1+ 2)							
	乗用車 (台)	バス (台)	小型 貨物車 (台)	大型 貨物車 (台)	合計 (台)	大型車 混入率 (%)	時間 係数 (%)	二輪車 (台)	乗用車 (台)	バス (台)	小型 貨物車 (台)	大型 貨物車 (台)	合計 (台)	大型車 混入率 (%)	時間 係数 (%)	二輪車 (台)
7:00- 8:00									40	0	14	4	58	6.9	7.0	7
8:00- 9:00									44	0	20	1	65	1.5	7.9	5
9:00-10:00									64	2	12	9	87	12.6	10.6	7
10:00-11:00									49	0	19	7	75	9.3	9.1	5
11:00-12:00									47	0	28	3	78	3.8	9.5	9
12:00-13:00									39	1	17	5	62	9.7	7.5	4
13:00-14:00									41	1	15	6	63	11.1	7.6	5
14:00-15:00									31	1	20	2	54	5.6	6.6	11
15:00-16:00									45	1	17	1	64	3.1	7.8	2
16:00-17:00									39	0	19	2	60	3.3	7.3	4
17:00-18:00									57	0	27	3	87	3.4	10.6	7
18:00-19:00									52	0	18	1	71	1.4	8.6	7
全時間合計									548	6	226	44	824	6.1	100.0	73

方向別自動車交通量調査表

調査地点 : No.119 Y-310 深谷消防出張所西側

調査年月日 : 令和 4年 1月12日(水) 天候:晴れ

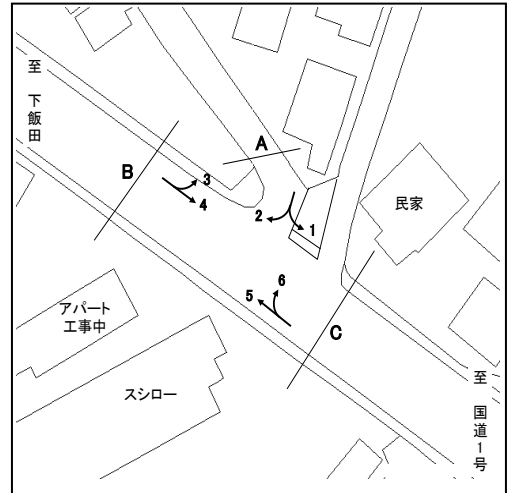

方向 種別 時間帯	3								4							
	乗用車 (台)	バス (台)	小型 貨物車 (台)	大型 貨物車 (台)	合計 (台)	大型車 混入率 (%)	時間 係数 (%)	二輪車 (台)	乗用車 (台)	バス (台)	小型 貨物車 (台)	大型 貨物車 (台)	合計 (台)	大型車 混入率 (%)	時間 係数 (%)	二輪車 (台)
7:00- 8:00	13	0	16	9	38	23.7	10.2	1	224	7	73	58	362	18.0	7.2	66
8:00- 9:00	31	1	20	5	57	10.5	15.4	1	225	5	100	53	383	15.1	7.6	35
9:00-10:00	14	0	24	4	42	9.5	11.3	1	240	5	108	50	403	13.6	8.0	17
10:00-11:00	17	0	7	3	27	11.1	7.3	1	219	4	115	46	384	13.0	7.7	18
11:00-12:00	20	0	4	3	27	11.1	7.3	0	245	1	114	56	416	13.7	8.3	18
12:00-13:00	9	0	5	3	17	17.6	4.6	1	288	6	84	57	435	14.5	8.7	17
13:00-14:00	10	1	6	2	19	15.8	5.1	1	275	5	87	43	410	11.7	8.2	17
14:00-15:00	20	1	11	1	33	6.1	8.9	0	281	2	99	38	420	9.5	8.4	25
15:00-16:00	15	0	14	0	29	0.0	7.8	1	277	8	93	38	416	11.1	8.3	20
16:00-17:00	16	0	7	5	28	17.9	7.5	0	298	8	117	38	461	10.0	9.2	23
17:00-18:00	20	0	5	2	27	7.4	7.3	2	324	3	87	31	445	7.6	8.9	51
18:00-19:00	20	0	6	1	27	3.7	7.3	2	394	1	70	12	477	2.7	9.5	49
全時間合計	205	3	125	38	371	11.1	100.0	11	3290	55	1147	520	5012	11.5	100.0	356

方向 種別 時間帯									B 合計 (3+ 4)							
	乗用車 (台)	バス (台)	小型 貨物車 (台)	大型 貨物車 (台)	合計 (台)	大型車 混入率 (%)	時間 係数 (%)	二輪車 (台)	乗用車 (台)	バス (台)	小型 貨物車 (台)	大型 貨物車 (台)	合計 (台)	大型車 混入率 (%)	時間 係数 (%)	二輪車 (台)
7:00- 8:00									237	7	89	67	400	18.5	7.4	67
8:00- 9:00									256	6	120	58	440	14.5	8.2	36
9:00-10:00									254	5	132	54	445	13.3	8.3	18
10:00-11:00									236	4	122	49	411	12.9	7.6	19
11:00-12:00									265	1	118	59	443	13.5	8.2	18
12:00-13:00									297	6	89	60	452	14.6	8.4	18
13:00-14:00									285	6	93	45	429	11.9	8.0	18
14:00-15:00									301	3	110	39	453	9.3	8.4	25
15:00-16:00									292	8	107	38	445	10.3	8.3	21
16:00-17:00									314	8	124	43	489	10.4	9.1	23
17:00-18:00									344	3	92	33	472	7.6	8.8	53
18:00-19:00									414	1	76	13	504	2.8	9.4	51
全時間合計									3495	58	1272	558	5383	11.4	100.0	367

方向別自動車交通量調査表

調査地点 : No.119 Y-310 深谷消防出張所西側

調査年月日 : 令和 4年 1月12日(水) 天候:晴れ

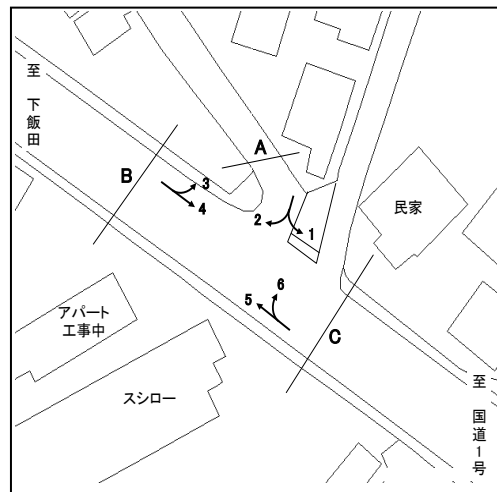

方向 種別 時間帯	5								6							
	乗用車 (台)	バス (台)	小型 貨物車 (台)	大型 貨物車 (台)	合計 (台)	大型車 混入率 (%)	時間 係数 (%)	二輪車 (台)	乗用車 (台)	バス (台)	小型 貨物車 (台)	大型 貨物車 (台)	合計 (台)	大型車 混入率 (%)	時間 係数 (%)	二輪車 (台)
7:00- 8:00	235	1	131	29	396	7.6	7.0	75	6	0	7	1	14	7.1	4.4	1
8:00- 9:00	211	7	136	35	389	10.8	6.9	45	13	0	6	1	20	5.0	6.3	3
9:00-10:00	268	13	85	50	416	15.1	7.3	21	16	0	4	5	25	20.0	7.8	5
10:00-11:00	297	3	85	63	448	14.7	7.9	17	24	0	4	1	29	3.4	9.1	2
11:00-12:00	302	3	117	63	485	13.6	8.6	22	26	0	1	0	27	0.0	8.5	1
12:00-13:00	320	5	96	46	467	10.9	8.2	24	24	0	4	1	29	3.4	9.1	4
13:00-14:00	302	4	97	61	464	14.0	8.2	23	12	0	9	1	22	4.5	6.9	2
14:00-15:00	295	2	144	53	494	11.1	8.7	16	13	0	7	1	21	4.8	6.6	3
15:00-16:00	338	8	125	65	536	13.6	9.5	28	27	1	5	1	34	5.9	10.7	4
16:00-17:00	314	5	132	47	498	10.4	8.8	30	41	0	8	2	51	3.9	16.0	3
17:00-18:00	380	2	145	23	550	4.5	9.7	48	21	0	5	0	26	0.0	8.2	4
18:00-19:00	391	7	109	14	521	4.0	9.2	55	17	0	4	0	21	0.0	6.6	6
全時間合計	3653	60	1402	549	5664	10.8	100.0	404	240	1	64	14	319	4.7	100.0	38

方向 種別 時間帯									C 合計 (5+ 6)							
	乗用車 (台)	バス (台)	小型 貨物車 (台)	大型 貨物車 (台)	合計 (台)	大型車 混入率 (%)	時間 係数 (%)	二輪車 (台)	乗用車 (台)	バス (台)	小型 貨物車 (台)	大型 貨物車 (台)	合計 (台)	大型車 混入率 (%)	時間 係数 (%)	二輪車 (台)
7:00- 8:00									241	1	138	30	410	7.6	6.9	76
8:00- 9:00									224	7	142	36	409	10.5	6.8	48
9:00-10:00									284	13	89	55	441	15.4	7.4	26
10:00-11:00									321	3	89	64	477	14.0	8.0	19
11:00-12:00									328	3	118	63	512	12.9	8.6	23
12:00-13:00									344	5	100	47	496	10.5	8.3	28
13:00-14:00									314	4	106	62	486	13.6	8.1	25
14:00-15:00									308	2	151	54	515	10.9	8.6	19
15:00-16:00									365	9	130	66	570	13.2	9.5	32
16:00-17:00									355	5	140	49	549	9.8	9.2	33
17:00-18:00									401	2	150	23	576	4.3	9.6	52
18:00-19:00									408	7	113	14	542	3.9	9.1	61
全時間合計									3893	61	1466	563	5983	10.4	100.0	442

方向別自動車交通量調査表

調査地点 : No.120 Y-311 港北区新羽町284-1地先

調査年月日 : 令和 4年 1月13日(木) 天候:晴れ

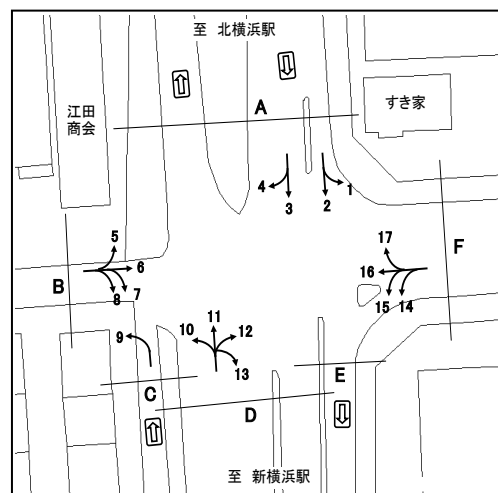

方向 種別 時間帯	1								2							
	乗用車 (台)	バス (台)	小型 貨物車 (台)	大型 貨物車 (台)	合計 (台)	大型車 混入率 (%)	時間 係数 (%)	二輪車 (台)	乗用車 (台)	バス (台)	小型 貨物車 (台)	大型 貨物車 (台)	合計 (台)	大型車 混入率 (%)	時間 係数 (%)	二輪車 (台)
7:00-8:00	12	0	1	3	16	18.8	8.5	1	24	0	10	5	39	12.8	8.3	1
8:00-9:00	12	0	6	6	24	25.0	12.8	2	26	0	9	13	48	27.1	10.2	4
9:00-10:00	5	0	1	2	8	25.0	4.3	1	16	0	9	21	46	45.7	9.8	0
10:00-11:00	6	0	3	4	13	30.8	6.9	0	19	0	12	18	49	36.7	10.4	1
11:00-12:00	8	0	10	3	21	14.3	11.2	1	12	0	13	24	49	49.0	10.4	0
12:00-13:00	13	0	6	1	20	5.0	10.6	0	11	0	6	18	35	51.4	7.5	1
13:00-14:00	11	0	4	8	23	34.8	12.2	0	11	1	9	11	32	37.5	6.8	0
14:00-15:00	13	0	4	6	23	26.1	12.2	0	7	0	13	14	34	41.2	7.2	0
15:00-16:00	12	0	3	1	16	6.3	8.5	0	11	1	11	17	40	45.0	8.5	0
16:00-17:00	3	0	0	1	4	25.0	2.1	0	17	2	12	5	36	19.4	7.7	1
17:00-18:00	5	0	2	1	8	12.5	4.3	1	17	0	13	4	34	11.8	7.2	1
18:00-19:00	9	0	2	1	12	8.3	6.4	0	13	0	7	7	27	25.9	5.8	1
全時間合計	109	0	42	37	188	19.7	100.0	6	184	4	124	157	469	34.3	100.0	10

方向 種別 時間帯	3								4							
	乗用車 (台)	バス (台)	小型 貨物車 (台)	大型 貨物車 (台)	合計 (台)	大型車 混入率 (%)	時間 係数 (%)	二輪車 (台)	乗用車 (台)	バス (台)	小型 貨物車 (台)	大型 貨物車 (台)	合計 (台)	大型車 混入率 (%)	時間 係数 (%)	二輪車 (台)
7:00-8:00	221	1	87	35	344	10.5	7.6	40	3	0	3	0	6	0.0	4.8	1
8:00-9:00	297	4	109	49	459	11.5	10.2	53	7	0	5	2	14	14.3	11.1	1
9:00-10:00	231	1	94	55	381	14.7	8.4	19	3	0	6	3	12	25.0	9.5	2
10:00-11:00	229	0	99	64	392	16.3	8.7	12	5	0	9	1	15	6.7	11.9	0
11:00-12:00	202	2	81	44	329	14.0	7.3	8	3	0	6	4	13	30.8	10.3	0
12:00-13:00	256	2	64	34	356	10.1	7.9	22	1	0	4	1	6	16.7	4.8	0
13:00-14:00	227	0	84	31	342	9.1	7.6	14	6	0	3	2	11	18.2	8.7	0
14:00-15:00	231	6	97	44	378	13.2	8.4	18	7	0	3	6	16	37.5	12.7	0
15:00-16:00	269	1	93	28	391	7.4	8.6	22	1	0	9	1	11	9.1	8.7	0
16:00-17:00	273	7	88	26	394	8.4	8.7	28	4	0	5	0	9	0.0	7.1	1
17:00-18:00	293	5	85	21	404	6.4	8.9	50	3	0	3	0	6	0.0	4.8	1
18:00-19:00	280	1	51	19	351	5.7	7.8	46	4	0	3	0	7	0.0	5.6	0
全時間合計	3009	30	1032	450	4521	10.6	100.0	332	47	0	59	20	126	15.9	100.0	6

方向別自動車交通量調査表

調査地点 : No.120 Y-311 港北区新羽町284-1地先

調査年月日 : 令和 4年 1月13日(木) 天候:晴れ

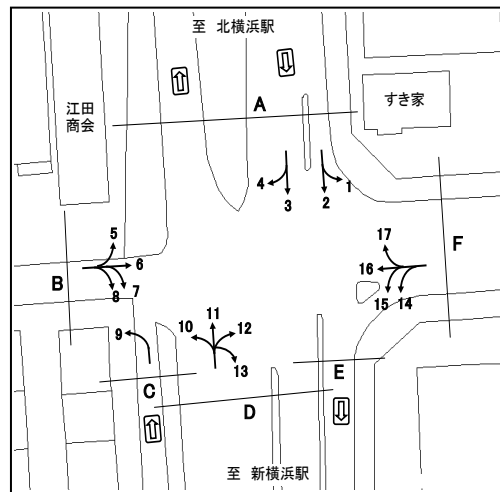

方向 種別 時間帯									A 合計 (1+ 2+ 3+ 4)							
	乗用車 (台)	バス (台)	小型 貨物車 (台)	大型 貨物車 (台)	合計 (台)	大型車 混入率 (%)	時間 係数 (%)	二輪車 (台)	乗用車 (台)	バス (台)	小型 貨物車 (台)	大型 貨物車 (台)	合計 (台)	大型車 混入率 (%)	時間 係数 (%)	二輪車 (台)
7:00- 8:00									260	1	101	43	405	10.9	7.6	43
8:00- 9:00									342	4	129	70	545	13.6	10.3	60
9:00-10:00									255	1	110	81	447	18.3	8.4	22
10:00-11:00									259	0	123	87	469	18.6	8.8	13
11:00-12:00									225	2	110	75	412	18.7	7.8	9
12:00-13:00									281	2	80	54	417	13.4	7.9	23
13:00-14:00									255	1	100	52	408	13.0	7.7	14
14:00-15:00									258	6	117	70	451	16.9	8.5	18
15:00-16:00									293	2	116	47	458	10.7	8.6	22
16:00-17:00									297	9	105	32	443	9.3	8.4	30
17:00-18:00									318	5	103	26	452	6.9	8.5	53
18:00-19:00									306	1	63	27	397	7.1	7.5	47
全時間合計									3349	34	1257	664	5304	13.2	100.0	354

方向別自動車交通量調査表

調査地点 : No.120 Y-311 港北区新羽町284-1地先

調査年月日 : 令和 4年 1月13日(木) 天候:晴れ

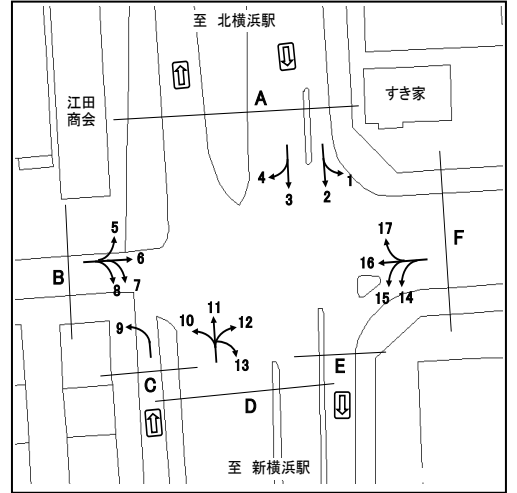

方向 種別 時間帯	5								6							
	乗用車 (台)	バス (台)	小型 貨物車 (台)	大型 貨物車 (台)	合計 (台)	大型車 混入率 (%)	時間 係数 (%)	二輪車 (台)	乗用車 (台)	バス (台)	小型 貨物車 (台)	大型 貨物車 (台)	合計 (台)	大型車 混入率 (%)	時間 係数 (%)	二輪車 (台)
7:00- 8:00	3	0	1	2	6	33.3	4.1	3	15	0	5	5	25	20.0	7.2	0
8:00- 9:00	6	0	3	4	13	30.8	9.0	0	21	1	4	3	29	13.8	8.3	3
9:00-10:00	3	1	5	2	11	27.3	7.6	1	15	0	15	3	33	9.1	9.5	2
10:00-11:00	3	0	3	4	10	40.0	6.9	0	24	0	4	2	30	6.7	8.6	1
11:00-12:00	10	0	5	3	18	16.7	12.4	0	17	0	9	4	30	13.3	8.6	2
12:00-13:00	6	0	3	1	10	10.0	6.9	2	27	0	6	1	34	2.9	9.8	3
13:00-14:00	1	0	2	3	6	50.0	4.1	0	21	0	8	2	31	6.5	8.9	1
14:00-15:00	3	0	9	2	14	14.3	9.7	0	23	1	5	3	32	12.5	9.2	3
15:00-16:00	8	0	2	2	12	16.7	8.3	1	17	0	10	4	31	12.9	8.9	1
16:00-17:00	5	0	4	3	12	25.0	8.3	1	19	0	7	2	28	7.1	8.0	0
17:00-18:00	15	0	2	2	19	10.5	13.1	1	22	0	7	1	30	3.3	8.6	1
18:00-19:00	11	0	3	0	14	0.0	9.7	0	13	0	2	0	15	0.0	4.3	1
全時間合計	74	1	42	28	145	20.0	100.0	9	234	2	82	30	348	9.2	100.0	18

方向 種別 時間帯	7								8							
	乗用車 (台)	バス (台)	小型 貨物車 (台)	大型 貨物車 (台)	合計 (台)	大型車 混入率 (%)	時間 係数 (%)	二輪車 (台)	乗用車 (台)	バス (台)	小型 貨物車 (台)	大型 貨物車 (台)	合計 (台)	大型車 混入率 (%)	時間 係数 (%)	二輪車 (台)
7:00- 8:00	0	0	0	0	0	0.0	0.0	0	29	0	29	7	65	10.8	10.9	4
8:00- 9:00	0	0	1	3	4	75.0	25.0	0	27	0	23	6	56	10.7	9.4	2
9:00-10:00	0	0	1	0	1	0.0	6.3	0	26	0	25	3	54	5.6	9.0	1
10:00-11:00	0	0	0	1	1	100.0	6.3	0	32	0	19	7	58	12.1	9.7	0
11:00-12:00	1	0	1	0	2	0.0	12.5	0	23	0	14	7	44	15.9	7.4	1
12:00-13:00	0	0	0	0	0	0.0	0.0	0	24	0	15	20	59	33.9	9.9	12
13:00-14:00	1	0	0	0	1	0.0	6.3	0	19	0	12	5	36	13.9	6.0	3
14:00-15:00	0	0	2	2	4	50.0	25.0	0	29	0	9	1	39	2.6	6.5	1
15:00-16:00	0	0	0	0	0	0.0	0.0	0	28	0	15	5	48	10.4	8.0	2
16:00-17:00	1	0	1	0	2	0.0	12.5	0	28	0	13	0	41	0.0	6.9	2
17:00-18:00	1	0	0	0	1	0.0	6.3	0	36	0	18	2	56	3.6	9.4	7
18:00-19:00	0	0	0	0	0	0.0	0.0	0	32	0	8	2	42	4.8	7.0	3
全時間合計	4	0	6	6	16	37.5	100.0	0	333	0	200	65	598	10.9	100.0	38

方向別自動車交通量調査表

調査地点 : No.120 Y-311 港北区新羽町284-1地先

調査年月日 : 令和 4年 1月13日(木) 天候:晴れ

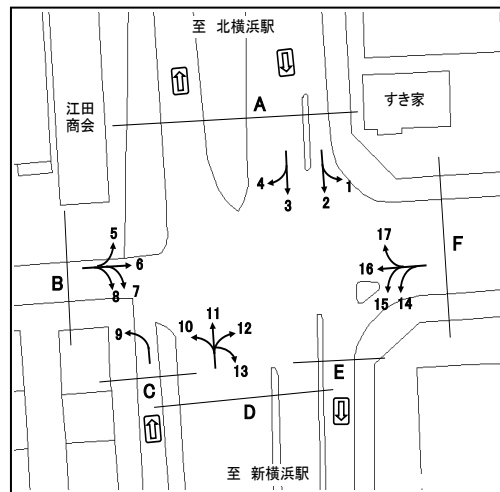

時間帯	方向 種別								B 合計 (5+ 6+ 7+ 8)							
		乗用車 (台)	バス (台)	小型 貨物車 (台)	大型 貨物車 (台)	合計 (台)	大型車 混入率 (%)	時間 係数 (%)	二輪車 (台)	乗用車 (台)	バス (台)	小型 貨物車 (台)	大型 貨物車 (台)	合計 (台)	大型車 混入率 (%)	時間 係数 (%)
7:00- 8:00									47	0	35	14	96	14.6	8.7	7
8:00- 9:00									54	1	31	16	102	16.7	9.2	5
9:00-10:00									44	1	46	8	99	9.1	8.9	4
10:00-11:00									59	0	26	14	99	14.1	8.9	1
11:00-12:00									51	0	29	14	94	14.9	8.5	3
12:00-13:00									57	0	24	22	103	21.4	9.3	17
13:00-14:00									42	0	22	10	74	13.5	6.7	4
14:00-15:00									55	1	25	8	89	10.1	8.0	4
15:00-16:00									53	0	27	11	91	12.1	8.2	4
16:00-17:00									53	0	25	5	83	6.0	7.5	3
17:00-18:00									74	0	27	5	106	4.7	9.6	9
18:00-19:00									56	0	13	2	71	2.8	6.4	4
全時間合計									645	3	330	129	1107	11.9	100.0	65

方向別自動車交通量調査表

調査地点 : No.120 Y-311 港北区新羽町284-1地先

調査年月日 : 令和 4年 1月13日(木) 天候:晴れ

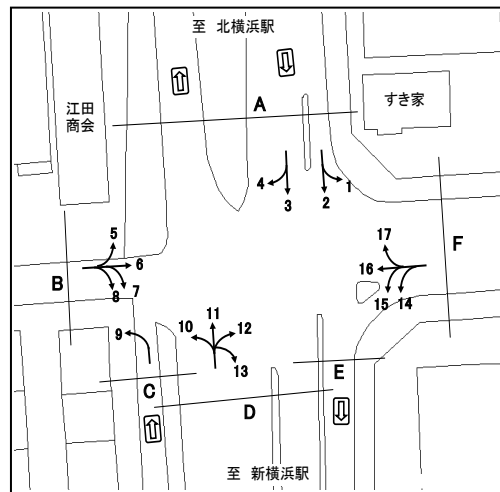

方向 種別 時間帯	9								C 合計 (9)							
	乗用車 (台)	バス (台)	小型 貨物車 (台)	大型 貨物車 (台)	合計 (台)	大型車 混入率 (%)	時間 係数 (%)	二輪車 (台)	乗用車 (台)	バス (台)	小型 貨物車 (台)	大型 貨物車 (台)	合計 (台)	大型車 混入率 (%)	時間 係数 (%)	二輪車 (台)
7:00- 8:00	1	0	0	0	1	0.0	1.6	0	1	0	0	0	1	0.0	1.6	0
8:00- 9:00	2	0	0	0	2	0.0	3.2	0	2	0	0	0	2	0.0	3.2	0
9:00-10:00	2	0	3	1	6	16.7	9.5	0	2	0	3	1	6	16.7	9.5	0
10:00-11:00	3	0	3	2	8	25.0	12.7	0	3	0	3	2	8	25.0	12.7	0
11:00-12:00	2	0	1	1	4	25.0	6.3	0	2	0	1	1	4	25.0	6.3	0
12:00-13:00	2	0	1	1	4	25.0	6.3	0	2	0	1	1	4	25.0	6.3	0
13:00-14:00	2	0	6	2	10	20.0	15.9	0	2	0	6	2	10	20.0	15.9	0
14:00-15:00	1	0	5	1	7	14.3	11.1	0	1	0	5	1	7	14.3	11.1	0
15:00-16:00	3	0	1	4	8	50.0	12.7	0	3	0	1	4	8	50.0	12.7	0
16:00-17:00	2	0	3	2	7	28.6	11.1	0	2	0	3	2	7	28.6	11.1	0
17:00-18:00	1	0	1	2	4	50.0	6.3	0	1	0	1	2	4	50.0	6.3	0
18:00-19:00	2	0	0	0	2	0.0	3.2	0	2	0	0	0	2	0.0	3.2	0
全時間合計	23	0	24	16	63	25.4	100.0	0	23	0	24	16	63	25.4	100.0	0

方向別自動車交通量調査表

調査地点 : No.120 Y-311 港北区新羽町284-1地先

調査年月日 : 令和 4年 1月13日(木) 天候:晴れ

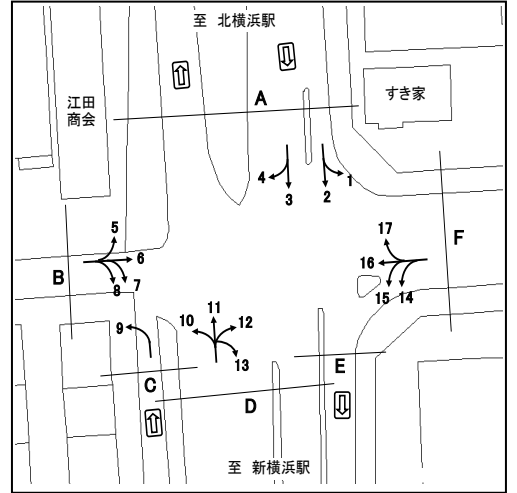

方向 種別 時間帯	10								11							
	乗用車 (台)	バス (台)	小型 貨物車 (台)	大型 貨物車 (台)	合計 (台)	大型車 混入率 (%)	時間 係数 (%)	二輪車 (台)	乗用車 (台)	バス (台)	小型 貨物車 (台)	大型 貨物車 (台)	合計 (台)	大型車 混入率 (%)	時間 係数 (%)	二輪車 (台)
7:00-8:00	11	0	8	0	19	0.0	9.3	5	227	0	75	49	351	14.0	8.5	75
8:00-9:00	12	0	7	4	23	17.4	11.3	3	248	2	98	35	383	9.7	9.3	51
9:00-10:00	18	1	6	3	28	14.3	13.7	1	164	3	89	36	292	13.4	7.1	16
10:00-11:00	8	0	6	0	14	0.0	6.9	0	224	5	65	64	358	19.3	8.7	12
11:00-12:00	8	0	2	2	12	16.7	5.9	1	208	3	67	47	325	15.4	7.9	10
12:00-13:00	5	0	2	0	7	0.0	3.4	0	224	0	87	51	362	14.1	8.8	21
13:00-14:00	5	1	4	2	12	25.0	5.9	2	180	0	73	48	301	15.9	7.3	14
14:00-15:00	4	0	6	1	11	9.1	5.4	2	203	2	104	42	351	12.5	8.5	13
15:00-16:00	11	0	8	2	21	9.5	10.3	0	193	1	103	32	329	10.0	8.0	15
16:00-17:00	16	0	12	0	28	0.0	13.7	3	225	2	95	26	348	8.0	8.4	24
17:00-18:00	12	1	7	0	20	5.0	9.8	0	255	5	97	31	388	9.3	9.4	12
18:00-19:00	6	0	3	0	9	0.0	4.4	2	266	1	70	11	348	3.4	8.4	38
全時間合計	116	3	71	14	204	8.3	100.0	19	2617	24	1023	472	4136	12.0	100.0	301

方向 種別 時間帯	12								13							
	乗用車 (台)	バス (台)	小型 貨物車 (台)	大型 貨物車 (台)	合計 (台)	大型車 混入率 (%)	時間 係数 (%)	二輪車 (台)	乗用車 (台)	バス (台)	小型 貨物車 (台)	大型 貨物車 (台)	合計 (台)	大型車 混入率 (%)	時間 係数 (%)	二輪車 (台)
7:00-8:00	49	3	16	13	81	19.8	6.0	16	0	0	2	1	3	33.3	30.0	0
8:00-9:00	49	2	19	10	80	15.0	6.0	6	0	0	0	0	0	0.0	0.0	0
9:00-10:00	73	0	23	20	116	17.2	8.6	2	0	0	0	0	0	0.0	0.0	0
10:00-11:00	103	0	20	9	132	6.8	9.8	1	0	0	0	2	2	100.0	20.0	0
11:00-12:00	86	0	26	16	128	12.5	9.5	1	1	0	1	0	2	0.0	20.0	0
12:00-13:00	75	0	19	6	100	6.0	7.4	5	0	0	0	1	1	100.0	10.0	0
13:00-14:00	96	1	22	12	131	9.9	9.8	2	0	0	1	0	1	0.0	10.0	0
14:00-15:00	90	1	18	7	116	6.9	8.6	1	1	0	0	0	1	0.0	10.0	0
15:00-16:00	90	2	22	16	130	13.8	9.7	1	0	0	0	0	0	0.0	0.0	0
16:00-17:00	89	2	10	15	116	14.7	8.6	3	0	0	0	0	0	0.0	0.0	0
17:00-18:00	86	0	12	5	103	4.9	7.7	2	0	0	0	0	0	0.0	0.0	0
18:00-19:00	88	0	15	7	110	6.4	8.2	1	0	0	0	0	0	0.0	0.0	0
全時間合計	974	11	222	136	1343	10.9	100.0	41	2	0	4	4	10	40.0	100.0	0

方向別自動車交通量調査表

調査地点 : No.120 Y-311 港北区新羽町284-1地先

調査年月日 : 令和 4年 1月13日(木) 天候:晴れ

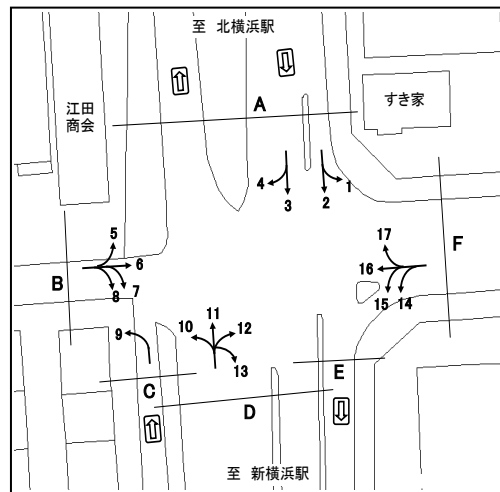

時間帯	方向		D 合計 (10+11+12+13)														
	種別		乗用車 (台)	バス (台)	小型 貨物車 (台)	大型 貨物車 (台)	合計 (台)	大型車 混入率 (%)	時間 係数 (%)	二輪車 (台)	乗用車 (台)	バス (台)	小型 貨物車 (台)	大型 貨物車 (台)	合計 (台)	大型車 混入率 (%)	時間 係数 (%)
7:00- 8:00										287	3	101	63	454	14.5	8.0	96
8:00- 9:00										309	4	124	49	486	10.9	8.5	60
9:00-10:00										255	4	118	59	436	14.4	7.7	19
10:00-11:00										335	5	91	75	506	15.8	8.9	13
11:00-12:00										303	3	96	65	467	14.6	8.2	12
12:00-13:00										304	0	108	58	470	12.3	8.3	26
13:00-14:00										281	2	100	62	445	14.4	7.8	18
14:00-15:00										298	3	128	50	479	11.1	8.4	16
15:00-16:00										294	3	133	50	480	11.0	8.4	16
16:00-17:00										330	4	117	41	492	9.1	8.6	30
17:00-18:00										353	6	116	36	511	8.2	9.0	14
18:00-19:00										360	1	88	18	467	4.1	8.2	41
全時間合計										3709	38	1320	626	5693	11.7	100.0	361

方向別自動車交通量調査表

調査地点 : No.120 Y-311 港北区新羽町284-1地先

調査年月日 : 令和 4年 1月13日(木) 天候:晴れ

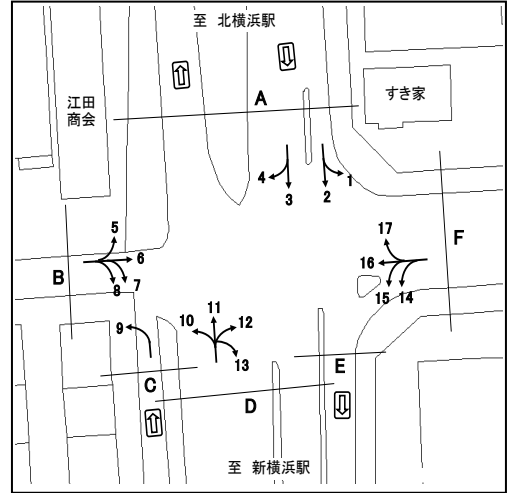

方向 種別 時間帯	14								15							
	乗用車 (台)	バス (台)	小型 貨物車 (台)	大型 貨物車 (台)	合計 (台)	大型車 混入率 (%)	時間 係数 (%)	二輪車 (台)	乗用車 (台)	バス (台)	小型 貨物車 (台)	大型 貨物車 (台)	合計 (台)	大型車 混入率 (%)	時間 係数 (%)	二輪車 (台)
7:00-8:00	0	0	2	3	5	60.0	5.1	0	34	0	12	20	66	30.3	6.1	3
8:00-9:00	2	0	3	1	6	16.7	6.1	2	33	0	20	21	74	28.4	6.8	2
9:00-10:00	1	0	2	9	12	75.0	12.1	0	37	8	23	10	78	23.1	7.2	2
10:00-11:00	10	0	2	3	15	20.0	15.2	0	47	1	14	6	68	10.3	6.3	1
11:00-12:00	3	0	3	5	11	45.5	11.1	1	88	1	21	15	125	12.8	11.5	2
12:00-13:00	1	0	0	1	2	50.0	2.0	0	54	0	15	13	82	15.9	7.6	1
13:00-14:00	5	0	4	2	11	18.2	11.1	0	59	4	16	14	93	19.4	8.6	1
14:00-15:00	0	0	3	2	5	40.0	5.1	0	69	1	32	6	108	6.5	10.0	5
15:00-16:00	6	0	5	3	14	21.4	14.1	0	65	1	12	4	82	6.1	7.6	1
16:00-17:00	6	0	1	3	10	30.0	10.1	0	66	5	26	4	101	8.9	9.3	3
17:00-18:00	1	0	1	1	3	33.3	3.0	0	96	0	13	11	120	9.2	11.1	6
18:00-19:00	4	0	1	0	5	0.0	5.1	0	79	0	7	2	88	2.3	8.1	7
全時間合計	39	0	27	33	99	33.3	100.0	3	727	21	211	126	1085	13.5	100.0	34

方向 種別 時間帯	16								17							
	乗用車 (台)	バス (台)	小型 貨物車 (台)	大型 貨物車 (台)	合計 (台)	大型車 混入率 (%)	時間 係数 (%)	二輪車 (台)	乗用車 (台)	バス (台)	小型 貨物車 (台)	大型 貨物車 (台)	合計 (台)	大型車 混入率 (%)	時間 係数 (%)	二輪車 (台)
7:00-8:00	8	0	3	1	12	8.3	6.1	0	5	0	7	5	17	29.4	5.9	2
8:00-9:00	10	0	3	2	15	13.3	7.6	1	6	2	5	6	19	42.1	6.6	0
9:00-10:00	2	0	5	0	7	0.0	3.5	2	4	0	6	4	14	28.6	4.9	0
10:00-11:00	12	0	7	0	19	0.0	9.6	1	12	0	5	4	21	19.0	7.3	0
11:00-12:00	10	0	3	1	14	7.1	7.1	0	17	0	8	5	30	16.7	10.5	0
12:00-13:00	15	0	4	0	19	0.0	9.6	1	19	0	10	5	34	14.7	11.9	0
13:00-14:00	15	0	1	0	16	0.0	8.1	1	21	0	8	5	34	14.7	11.9	0
14:00-15:00	18	0	4	2	24	8.3	12.1	1	12	1	12	5	30	20.0	10.5	1
15:00-16:00	17	0	4	2	23	8.7	11.6	2	12	0	5	2	19	10.5	6.6	0
16:00-17:00	18	0	3	2	23	8.7	11.6	1	7	0	4	7	18	38.9	6.3	1
17:00-18:00	15	0	0	0	15	0.0	7.6	1	26	0	3	2	31	6.5	10.8	1
18:00-19:00	7	0	4	0	11	0.0	5.6	1	16	1	2	0	19	5.3	6.6	1
全時間合計	147	0	41	10	198	5.1	100.0	12	157	4	75	50	286	18.9	100.0	6

方向別自動車交通量調査表

調査地点 : No.120 Y-311 港北区新羽町284-1地先

調査年月日 : 令和 4年 1月13日(木) 天候:晴れ

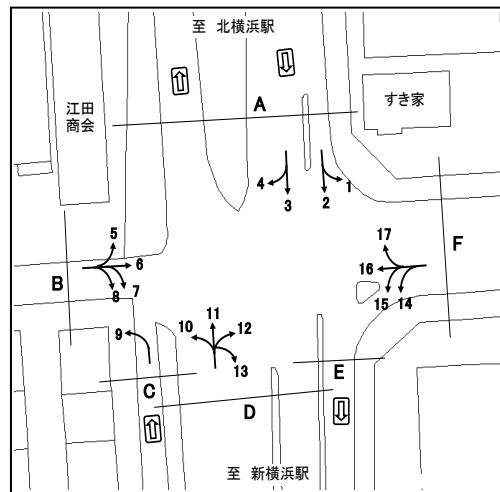

時間帯	方向 種別								F 合計 (14+15+16+17)							
		乗用車 (台)	バス (台)	小型 貨物車 (台)	大型 貨物車 (台)	合計 (台)	大型車 混入率 (%)	時間 係数 (%)	二輪車 (台)	乗用車 (台)	バス (台)	小型 貨物車 (台)	大型 貨物車 (台)	合計 (台)	大型車 混入率 (%)	時間 係数 (%)
7:00- 8:00									47	0	24	29	100	29.0	6.0	5
8:00- 9:00									51	2	31	30	114	28.1	6.8	5
9:00-10:00									44	8	36	23	111	27.9	6.7	4
10:00-11:00									81	1	28	13	123	11.4	7.4	2
11:00-12:00									118	1	35	26	180	15.0	10.8	3
12:00-13:00									89	0	29	19	137	13.9	8.2	2
13:00-14:00									100	4	29	21	154	16.2	9.2	2
14:00-15:00									99	2	51	15	167	10.2	10.0	7
15:00-16:00									100	1	26	11	138	8.7	8.3	3
16:00-17:00									97	5	34	16	152	13.8	9.1	5
17:00-18:00									138	0	17	14	169	8.3	10.1	8
18:00-19:00									106	1	14	2	123	2.4	7.4	9
全時間合計									1070	25	354	219	1668	14.6	100.0	55

方向別自動車交通量調査表

調査地点 : No.121 Y-312 港北区吉田東三丁目3709-4地先

調査年月日 : 令和 4年 1月25日(火) 天候:晴れのち曇り

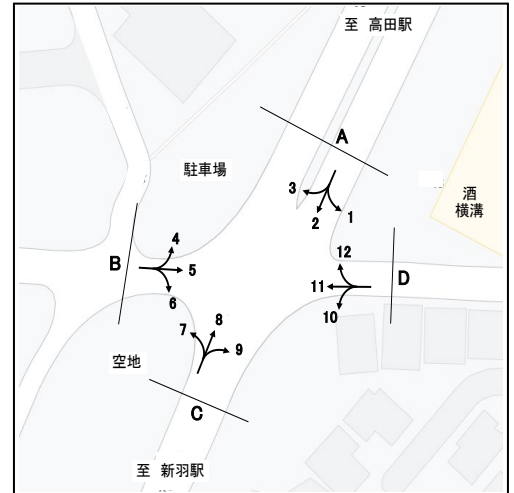

方向 種別 時間帯	1								2							
	乗用車 (台)	バス (台)	小型 貨物車 (台)	大型 貨物車 (台)	合計 (台)	大型車 混入率 (%)	時間 係数 (%)	二輪車 (台)	乗用車 (台)	バス (台)	小型 貨物車 (台)	大型 貨物車 (台)	合計 (台)	大型車 混入率 (%)	時間 係数 (%)	二輪車 (台)
7:00-8:00	4	0	1	0	5	0.0	8.6	0	281	1	88	35	405	8.9	9.8	70
8:00-9:00	2	0	1	0	3	0.0	5.2	0	304	2	87	24	417	6.2	10.1	41
9:00-10:00	1	0	1	0	2	0.0	3.4	0	227	8	85	32	352	11.4	8.5	32
10:00-11:00	3	0	2	0	5	0.0	8.6	0	206	4	95	39	344	12.5	8.3	24
11:00-12:00	1	0	2	1	4	25.0	6.9	0	173	0	81	50	304	16.4	7.4	22
12:00-13:00	4	0	2	1	7	14.3	12.1	0	185	1	81	42	309	13.9	7.5	23
13:00-14:00	6	0	2	0	8	0.0	13.8	1	152	0	75	35	262	13.4	6.3	31
14:00-15:00	0	0	1	0	1	0.0	1.7	0	173	1	112	21	307	7.2	7.4	15
15:00-16:00	4	0	3	0	7	0.0	12.1	0	202	2	118	22	344	7.0	8.3	17
16:00-17:00	5	0	0	0	5	0.0	8.6	0	203	3	105	35	346	11.0	8.4	22
17:00-18:00	7	0	1	1	9	11.1	15.5	0	284	0	100	31	415	7.5	10.0	38
18:00-19:00	2	0	0	0	2	0.0	3.4	0	234	4	79	9	326	4.0	7.9	40
全時間合計	39	0	16	3	58	5.2	100.0	1	2624	26	1106	375	4131	9.7	100.0	375

方向 種別 時間帯	3								A 合計 (1+2+3)							
	乗用車 (台)	バス (台)	小型 貨物車 (台)	大型 貨物車 (台)	合計 (台)	大型車 混入率 (%)	時間 係数 (%)	二輪車 (台)	乗用車 (台)	バス (台)	小型 貨物車 (台)	大型 貨物車 (台)	合計 (台)	大型車 混入率 (%)	時間 係数 (%)	二輪車 (台)
7:00-8:00	128	0	65	7	200	3.5	11.6	3	413	1	154	42	610	7.0	10.3	73
8:00-9:00	139	0	53	5	197	2.5	11.5	5	445	2	141	29	617	5.0	10.4	46
9:00-10:00	97	0	37	19	153	12.4	8.9	2	325	8	123	51	507	11.6	8.6	34
10:00-11:00	73	0	34	20	127	15.7	7.4	2	282	4	131	59	476	13.2	8.1	26
11:00-12:00	61	0	40	9	110	8.2	6.4	0	235	0	123	60	418	14.4	7.1	22
12:00-13:00	63	0	32	26	121	21.5	7.0	1	252	1	115	69	437	16.0	7.4	24
13:00-14:00	63	0	27	18	108	16.7	6.3	1	221	0	104	53	378	14.0	6.4	33
14:00-15:00	63	0	35	14	112	12.5	6.5	0	236	1	148	35	420	8.6	7.1	15
15:00-16:00	79	0	60	16	155	10.3	9.0	1	285	2	181	38	506	7.9	8.6	18
16:00-17:00	75	0	57	18	150	12.0	8.7	1	283	3	162	53	501	11.2	8.5	23
17:00-18:00	94	1	70	16	181	9.4	10.5	3	385	1	171	48	605	8.1	10.2	41
18:00-19:00	63	0	37	4	104	3.8	6.1	2	299	4	116	13	432	3.9	7.3	42
全時間合計	998	1	547	172	1718	10.1	100.0	21	3661	27	1669	550	5907	9.8	100.0	397

方向別自動車交通量調査表

調査地点 : No.121 Y-312 港北区吉田東三丁目3709-4地先

調査年月日 : 令和 4年 1月25日(火) 天候:晴れのち曇り

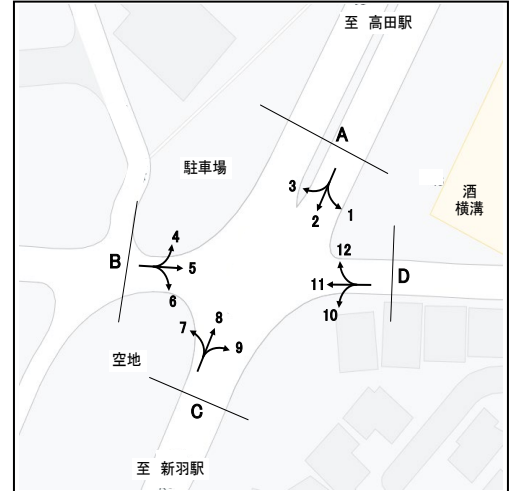

方向 種別 時間帯	4								5							
	乗用車 (台)	バス (台)	小型 貨物車 (台)	大型 貨物車 (台)	合計 (台)	大型車 混入率 (%)	時間 係数 (%)	二輪車 (台)	乗用車 (台)	バス (台)	小型 貨物車 (台)	大型 貨物車 (台)	合計 (台)	大型車 混入率 (%)	時間 係数 (%)	二輪車 (台)
7:00- 8:00	61	0	52	16	129	12.4	9.2	2	36	0	34	4	74	5.4	9.4	6
8:00- 9:00	98	0	68	37	203	18.2	14.5	2	48	0	46	3	97	3.1	12.3	3
9:00-10:00	70	0	48	23	141	16.3	10.1	0	46	0	21	9	76	11.8	9.6	1
10:00-11:00	42	0	31	12	85	14.1	6.1	0	30	0	25	5	60	8.3	7.6	1
11:00-12:00	40	0	32	12	84	14.3	6.0	0	29	0	13	8	50	16.0	6.3	0
12:00-13:00	41	0	48	16	105	15.2	7.5	0	29	0	21	2	52	3.8	6.6	3
13:00-14:00	60	0	23	10	93	10.8	6.6	0	27	0	17	3	47	6.4	5.9	5
14:00-15:00	71	0	30	17	118	14.4	8.4	2	25	0	23	6	54	11.1	6.8	4
15:00-16:00	69	0	36	8	113	7.1	8.1	1	39	0	24	4	67	6.0	8.5	7
16:00-17:00	58	0	36	14	108	13.0	7.7	0	39	0	35	1	75	1.3	9.5	3
17:00-18:00	65	0	30	4	99	4.0	7.1	3	29	0	21	0	50	0.0	6.3	6
18:00-19:00	89	0	31	3	123	2.4	8.8	1	54	0	34	0	88	0.0	11.1	5
全時間合計	764	0	465	172	1401	12.3	100.0	11	431	0	314	45	790	5.7	100.0	44

方向 種別 時間帯	6								B 合計 (4+ 5+ 6)							
	乗用車 (台)	バス (台)	小型 貨物車 (台)	大型 貨物車 (台)	合計 (台)	大型車 混入率 (%)	時間 係数 (%)	二輪車 (台)	乗用車 (台)	バス (台)	小型 貨物車 (台)	大型 貨物車 (台)	合計 (台)	大型車 混入率 (%)	時間 係数 (%)	二輪車 (台)
7:00- 8:00	78	0	24	10	112	8.9	7.1	10	175	0	110	30	315	9.5	8.4	18
8:00- 9:00	78	1	53	9	141	7.1	9.0	5	224	1	167	49	441	11.3	11.7	10
9:00-10:00	77	1	39	20	137	15.3	8.7	5	193	1	108	52	354	15.0	9.4	6
10:00-11:00	56	0	30	22	108	20.4	6.9	2	128	0	86	39	253	15.4	6.7	3
11:00-12:00	64	0	38	11	113	9.7	7.2	2	133	0	83	31	247	12.6	6.6	2
12:00-13:00	64	0	41	10	115	8.7	7.3	1	134	0	110	28	272	10.3	7.2	4
13:00-14:00	90	0	34	9	133	6.8	8.5	1	177	0	74	22	273	8.1	7.3	6
14:00-15:00	72	1	51	12	136	9.6	8.7	3	168	1	104	35	308	11.7	8.2	9
15:00-16:00	85	1	49	15	150	10.7	9.6	1	193	1	109	27	330	8.5	8.8	9
16:00-17:00	67	0	50	14	131	10.7	8.3	2	164	0	121	29	314	9.2	8.3	5
17:00-18:00	82	0	57	9	148	6.1	9.4	2	176	0	108	13	297	4.4	7.9	11
18:00-19:00	103	0	37	6	146	4.1	9.3	7	246	0	102	9	357	2.5	9.5	13
全時間合計	916	4	503	147	1570	9.6	100.0	41	2111	4	1282	364	3761	9.8	100.0	96

方向別自動車交通量調査表

調査地点 : No.121 Y-312 港北区吉田東三丁目3709-4地先

調査年月日 : 令和 4年 1月25日(火) 天候:晴れのち曇り

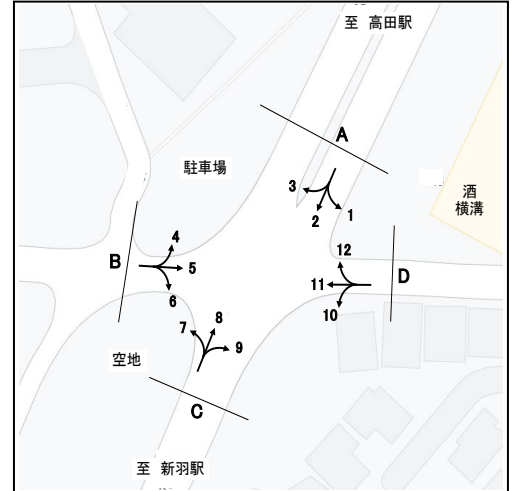

方向 種別 時間帯	7								8							
	乗用車 (台)	バス (台)	小型 貨物車 (台)	大型 貨物車 (台)	合計 (台)	大型車 混入率 (%)	時間 係数 (%)	二輪車 (台)	乗用車 (台)	バス (台)	小型 貨物車 (台)	大型 貨物車 (台)	合計 (台)	大型車 混入率 (%)	時間 係数 (%)	二輪車 (台)
7:00- 8:00	111	0	47	10	168	6.0	10.9	3	154	7	63	32	256	15.2	6.8	33
8:00- 9:00	109	1	53	25	188	13.8	12.2	5	180	0	107	51	338	15.1	9.0	36
9:00-10:00	109	1	41	24	175	14.3	11.3	7	178	0	97	44	319	13.8	8.5	14
10:00-11:00	77	0	30	13	120	10.8	7.8	3	139	0	87	39	265	14.7	7.1	18
11:00-12:00	61	0	41	9	111	8.1	7.2	1	182	1	84	34	301	11.6	8.0	20
12:00-13:00	69	0	26	11	106	10.4	6.9	5	174	1	64	28	267	10.9	7.1	24
13:00-14:00	48	0	35	13	96	13.5	6.2	4	184	0	100	37	321	11.5	8.6	29
14:00-15:00	59	0	33	17	109	15.6	7.1	4	183	6	90	41	320	14.7	8.5	19
15:00-16:00	72	1	39	18	130	14.6	8.4	1	199	1	84	25	309	8.4	8.2	20
16:00-17:00	71	1	37	6	115	6.1	7.4	2	195	0	89	28	312	9.0	8.3	29
17:00-18:00	80	1	43	5	129	4.7	8.3	1	293	1	76	12	382	3.4	10.2	47
18:00-19:00	74	0	22	3	99	3.0	6.4	8	298	0	51	8	357	2.2	9.5	48
全時間合計	940	5	447	154	1546	10.3	100.0	44	2359	17	992	379	3747	10.6	100.0	337

方向 種別 時間帯	9								C 合計 (7+ 8+ 9)							
	乗用車 (台)	バス (台)	小型 貨物車 (台)	大型 貨物車 (台)	合計 (台)	大型車 混入率 (%)	時間 係数 (%)	二輪車 (台)	乗用車 (台)	バス (台)	小型 貨物車 (台)	大型 貨物車 (台)	合計 (台)	大型車 混入率 (%)	時間 係数 (%)	二輪車 (台)
7:00- 8:00	14	0	8	5	27	18.5	5.6	3	279	7	118	47	451	12.0	7.8	39
8:00- 9:00	25	0	13	5	43	11.6	9.0	9	314	1	173	81	569	14.4	9.9	50
9:00-10:00	20	0	9	4	33	12.1	6.9	1	307	1	147	72	527	13.9	9.1	22
10:00-11:00	13	0	8	5	26	19.2	5.4	2	229	0	125	57	411	13.9	7.1	23
11:00-12:00	29	0	15	3	47	6.4	9.8	1	272	1	140	46	459	10.2	8.0	22
12:00-13:00	21	0	7	1	29	3.4	6.1	4	264	1	97	40	402	10.2	7.0	33
13:00-14:00	28	0	11	4	43	9.3	9.0	2	260	0	146	54	460	11.7	8.0	35
14:00-15:00	19	0	20	4	43	9.3	9.0	3	261	6	143	62	472	14.4	8.2	26
15:00-16:00	26	0	12	4	42	9.5	8.8	4	297	2	135	47	481	10.2	8.3	25
16:00-17:00	25	0	15	5	45	11.1	9.4	5	291	1	141	39	472	8.5	8.2	36
17:00-18:00	42	0	13	2	57	3.5	11.9	14	415	2	132	19	568	3.7	9.8	62
18:00-19:00	31	0	11	1	43	2.3	9.0	10	403	0	84	12	499	2.4	8.6	66
全時間合計	293	0	142	43	478	9.0	100.0	58	3592	22	1581	576	5771	10.4	100.0	439

方向別自動車交通量調査表

調査地点 : No.121 Y-312 港北区吉田東三丁目3709-4地先

調査年月日 : 令和 4年 1月25日(火) 天候:晴れのち曇り

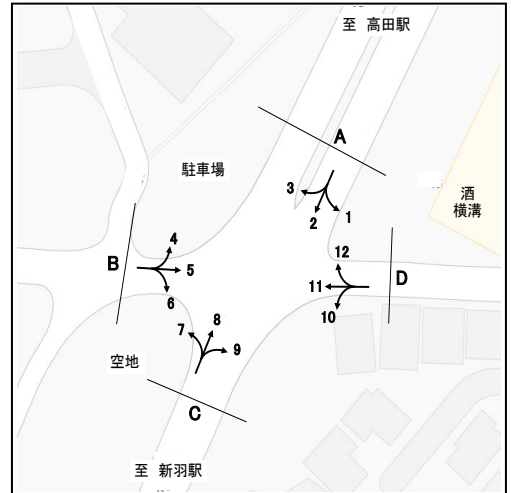

方向 種別 時間帯	10								11							
	乗用車 (台)	バス (台)	小型 貨物車 (台)	大型 貨物車 (台)	合計 (台)	大型車 混入率 (%)	時間 係数 (%)	二輪車 (台)	乗用車 (台)	バス (台)	小型 貨物車 (台)	大型 貨物車 (台)	合計 (台)	大型車 混入率 (%)	時間 係数 (%)	二輪車 (台)
7:00- 8:00	25	0	9	3	37	8.1	9.3	16	70	0	48	2	120	1.7	15.6	12
8:00- 9:00	30	0	13	0	43	0.0	10.9	10	73	0	39	3	115	2.6	15.0	7
9:00-10:00	29	0	9	1	39	2.6	9.8	4	39	0	19	2	60	3.3	7.8	5
10:00-11:00	20	0	11	2	33	6.1	8.3	5	43	0	20	4	67	6.0	8.7	7
11:00-12:00	21	0	13	5	39	12.8	9.8	3	25	0	18	5	48	10.4	6.2	1
12:00-13:00	18	0	10	1	29	3.4	7.3	5	27	0	21	1	49	2.0	6.4	2
13:00-14:00	18	0	9	0	27	0.0	6.8	1	22	0	28	3	53	5.7	6.9	5
14:00-15:00	16	0	6	0	22	0.0	5.6	2	14	0	17	1	32	3.1	4.2	3
15:00-16:00	16	0	8	2	26	7.7	6.6	3	30	0	26	6	62	9.7	8.1	4
16:00-17:00	22	0	9	2	33	6.1	8.3	1	35	0	16	2	53	3.8	6.9	2
17:00-18:00	33	0	8	1	42	2.4	10.6	5	46	0	37	2	85	2.4	11.1	4
18:00-19:00	20	0	6	0	26	0.0	6.6	10	16	0	9	0	25	0.0	3.3	3
全時間合計	268	0	111	17	396	4.3	100.0	65	440	0	298	31	769	4.0	100.0	55

方向 種別 時間帯	12								D 合計 (10+11+12)							
	乗用車 (台)	バス (台)	小型 貨物車 (台)	大型 貨物車 (台)	合計 (台)	大型車 混入率 (%)	時間 係数 (%)	二輪車 (台)	乗用車 (台)	バス (台)	小型 貨物車 (台)	大型 貨物車 (台)	合計 (台)	大型車 混入率 (%)	時間 係数 (%)	二輪車 (台)
7:00- 8:00	2	0	3	1	6	16.7	6.9	3	97	0	60	6	163	3.7	13.0	31
8:00- 9:00	7	0	4	0	11	0.0	12.6	1	110	0	56	3	169	1.8	13.5	18
9:00-10:00	1	0	4	0	5	0.0	5.7	0	69	0	32	3	104	2.9	8.3	9
10:00-11:00	6	0	1	1	8	12.5	9.2	1	69	0	32	7	108	6.5	8.6	13
11:00-12:00	5	0	4	1	10	10.0	11.5	0	51	0	35	11	97	11.3	7.7	4
12:00-13:00	2	0	1	0	3	0.0	3.4	0	47	0	32	2	81	2.5	6.5	7
13:00-14:00	2	0	0	0	2	0.0	2.3	0	42	0	37	3	82	3.7	6.5	6
14:00-15:00	8	0	1	1	10	10.0	11.5	1	38	0	24	2	64	3.1	5.1	6
15:00-16:00	6	0	3	0	9	0.0	10.3	1	52	0	37	8	97	8.2	7.7	8
16:00-17:00	7	0	3	2	12	16.7	13.8	0	64	0	28	6	98	6.1	7.8	3
17:00-18:00	7	0	0	1	8	12.5	9.2	0	86	0	45	4	135	3.0	10.8	9
18:00-19:00	2	0	0	1	3	33.3	3.4	1	38	0	15	1	54	1.9	4.3	14
全時間合計	55	0	24	8	87	9.2	100.0	8	763	0	433	56	1252	4.5	100.0	128

方向別自動車交通量調査表

調査地点 : No.122 Y-313 新吉田南

調査年月日 : 令和 4年 1月25日(火) 天候:晴れのち曇り

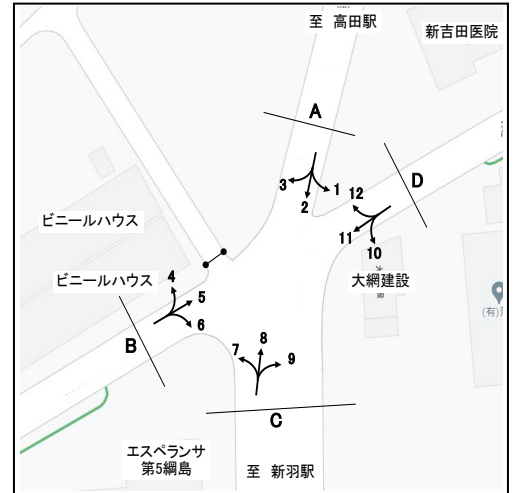

方向 種別 時間帯	1								2							
	乗用車 (台)	バス (台)	小型 貨物車 (台)	大型 貨物車 (台)	合計 (台)	大型車 混入率 (%)	時間 係数 (%)	二輪車 (台)	乗用車 (台)	バス (台)	小型 貨物車 (台)	大型 貨物車 (台)	合計 (台)	大型車 混入率 (%)	時間 係数 (%)	二輪車 (台)
7:00-8:00	39	0	17	2	58	3.4	7.0	3	300	2	82	42	426	10.3	9.2	80
8:00-9:00	59	1	23	0	83	1.2	10.0	2	309	3	101	33	446	8.1	9.6	47
9:00-10:00	39	1	15	4	59	8.5	7.1	2	261	2	101	46	410	11.7	8.9	36
10:00-11:00	44	0	12	4	60	6.7	7.2	3	226	0	109	48	383	12.5	8.3	22
11:00-12:00	52	0	20	1	73	1.4	8.8	2	199	0	96	54	349	15.5	7.5	22
12:00-13:00	31	0	17	5	53	9.4	6.4	3	204	1	97	42	344	12.5	7.4	23
13:00-14:00	41	0	7	2	50	4.0	6.0	0	196	0	103	34	333	10.2	7.2	30
14:00-15:00	46	1	17	3	67	6.0	8.1	1	199	1	138	31	369	8.7	8.0	17
15:00-16:00	61	1	18	5	85	7.1	10.3	1	209	2	121	33	365	9.6	7.9	17
16:00-17:00	43	0	17	5	65	7.7	7.8	4	240	0	136	33	409	8.1	8.8	18
17:00-18:00	58	0	26	1	85	1.2	10.3	1	302	0	122	32	456	7.0	9.9	33
18:00-19:00	76	0	15	0	91	0.0	11.0	3	244	1	81	13	339	4.1	7.3	39
全時間合計	589	4	204	32	829	4.3	100.0	25	2889	12	1287	441	4629	9.8	100.0	384

方向 種別 時間帯	3								A 合計 (1+2+3)							
	乗用車 (台)	バス (台)	小型 貨物車 (台)	大型 貨物車 (台)	合計 (台)	大型車 混入率 (%)	時間 係数 (%)	二輪車 (台)	乗用車 (台)	バス (台)	小型 貨物車 (台)	大型 貨物車 (台)	合計 (台)	大型車 混入率 (%)	時間 係数 (%)	二輪車 (台)
7:00-8:00	48	0	9	3	60	5.0	9.6	14	387	2	108	47	544	9.0	8.9	97
8:00-9:00	35	0	15	5	55	9.1	8.8	6	403	4	139	38	584	7.2	9.6	55
9:00-10:00	32	7	12	7	58	24.1	9.3	7	332	10	128	57	527	12.7	8.7	45
10:00-11:00	20	4	17	11	52	28.8	8.3	4	290	4	138	63	495	13.5	8.1	29
11:00-12:00	15	0	14	4	33	12.1	5.3	4	266	0	130	59	455	13.0	7.5	28
12:00-13:00	32	0	12	2	46	4.3	7.4	3	267	1	126	49	443	11.3	7.3	29
13:00-14:00	24	0	14	8	46	17.4	7.4	2	261	0	124	44	429	10.3	7.1	32
14:00-15:00	22	0	15	5	42	11.9	6.7	2	267	2	170	39	478	8.6	7.9	20
15:00-16:00	29	0	21	5	55	9.1	8.8	3	299	3	160	43	505	9.1	8.3	21
16:00-17:00	31	3	24	9	67	17.9	10.7	3	314	3	177	47	541	9.2	8.9	25
17:00-18:00	41	0	29	4	74	5.4	11.8	7	401	0	177	37	615	6.0	10.1	41
18:00-19:00	24	2	8	3	37	13.5	5.9	10	344	3	104	16	467	4.1	7.7	52
全時間合計	353	16	190	66	625	13.1	100.0	65	3831	32	1681	539	6083	9.4	100.0	474

方向別自動車交通量調査表

調査地点 : No.122 Y-313 新吉田南

調査年月日 : 令和 4年 1月25日(火) 天候:晴れのち曇り

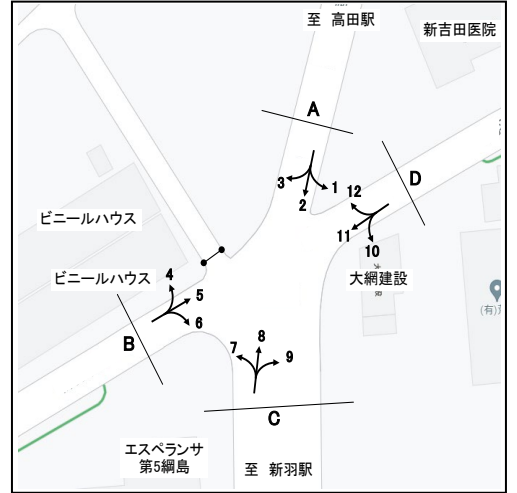

方向 種別 時間帯	4								5							
	乗用車 (台)	バス (台)	小型 貨物車 (台)	大型 貨物車 (台)	合計 (台)	大型車 混入率 (%)	時間 係数 (%)	二輪車 (台)	乗用車 (台)	バス (台)	小型 貨物車 (台)	大型 貨物車 (台)	合計 (台)	大型車 混入率 (%)	時間 係数 (%)	二輪車 (台)
7:00-8:00	21	5	8	8	42	31.0	6.8	4	31	10	13	6	60	26.7	8.8	7
8:00-9:00	33	0	28	4	65	6.2	10.6	8	40	9	14	6	69	21.7	10.2	2
9:00-10:00	17	0	16	3	36	8.3	5.9	1	30	6	18	5	59	18.6	8.7	2
10:00-11:00	22	0	15	7	44	15.9	7.2	2	33	6	11	1	51	13.7	7.5	2
11:00-12:00	28	0	17	4	49	8.2	8.0	2	22	15	13	2	52	32.7	7.7	5
12:00-13:00	22	0	12	6	40	15.0	6.5	7	22	11	10	2	45	28.9	6.6	2
13:00-14:00	30	0	17	7	54	13.0	8.8	1	26	11	10	2	49	26.5	7.2	2
14:00-15:00	34	6	17	6	63	19.0	10.2	2	23	9	13	9	54	33.3	8.0	1
15:00-16:00	34	0	22	5	61	8.2	9.9	3	24	11	13	4	52	28.8	7.7	2
16:00-17:00	30	0	21	4	55	7.3	8.9	7	34	18	9	3	64	32.8	9.4	5
17:00-18:00	34	0	14	2	50	4.0	8.1	10	35	12	12	3	62	24.2	9.1	5
18:00-19:00	40	0	15	1	56	1.8	9.1	5	35	9	14	3	61	19.7	9.0	9
全時間合計	345	11	202	57	615	11.1	100.0	52	355	127	150	46	678	25.5	100.0	44

方向 種別 時間帯	6								B 合計 (4+ 5+ 6)							
	乗用車 (台)	バス (台)	小型 貨物車 (台)	大型 貨物車 (台)	合計 (台)	大型車 混入率 (%)	時間 係数 (%)	二輪車 (台)	乗用車 (台)	バス (台)	小型 貨物車 (台)	大型 貨物車 (台)	合計 (台)	大型車 混入率 (%)	時間 係数 (%)	二輪車 (台)
7:00-8:00	0	0	0	1	1	100.0	2.6	0	52	15	21	15	103	29.1	7.7	11
8:00-9:00	2	0	2	2	6	33.3	15.8	0	75	9	44	12	140	15.0	10.5	10
9:00-10:00	1	0	0	0	1	0.0	2.6	0	48	6	34	8	96	14.6	7.2	3
10:00-11:00	3	0	0	0	3	0.0	7.9	0	58	6	26	8	98	14.3	7.4	4
11:00-12:00	2	0	1	1	4	25.0	10.5	0	52	15	31	7	105	21.0	7.9	7
12:00-13:00	2	0	2	2	6	33.3	15.8	0	46	11	24	10	91	23.1	6.8	9
13:00-14:00	3	0	0	0	3	0.0	7.9	0	59	11	27	9	106	18.9	8.0	3
14:00-15:00	1	0	1	0	2	0.0	5.3	0	58	15	31	15	119	25.2	8.9	3
15:00-16:00	0	0	2	1	3	33.3	7.9	0	58	11	37	10	116	18.1	8.7	5
16:00-17:00	4	0	1	0	5	0.0	13.2	0	68	18	31	7	124	20.2	9.3	12
17:00-18:00	1	0	1	0	2	0.0	5.3	0	70	12	27	5	114	14.9	8.6	15
18:00-19:00	2	0	0	0	2	0.0	5.3	0	77	9	29	4	119	10.9	8.9	14
全時間合計	21	0	10	7	38	18.4	100.0	0	721	138	362	110	1331	18.6	100.0	96

方向別自動車交通量調査表

調査地点 : No.122 Y-313 新吉田南

調査年月日 : 令和 4年 1月25日(火) 天候:晴れのち曇り

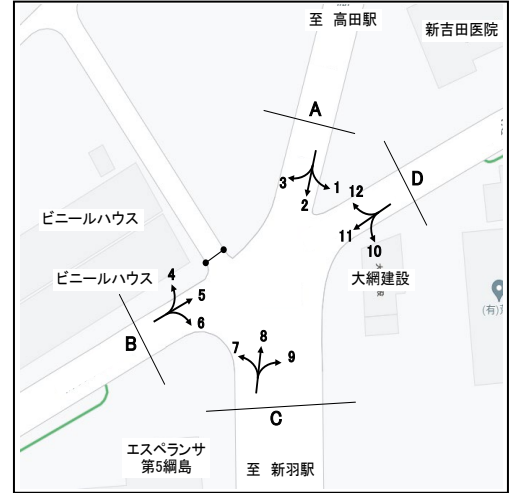

方向 種別 時間帯	7								8							
	乗用車 (台)	バス (台)	小型 貨物車 (台)	大型 貨物車 (台)	合計 (台)	大型車 混入率 (%)	時間 係数 (%)	二輪車 (台)	乗用車 (台)	バス (台)	小型 貨物車 (台)	大型 貨物車 (台)	合計 (台)	大型車 混入率 (%)	時間 係数 (%)	二輪車 (台)
7:00-8:00	0	0	1	0	1	0.0	2.0	0	212	2	86	36	336	11.3	8.0	34
8:00-9:00	0	0	1	0	1	0.0	2.0	0	193	1	125	58	377	15.6	9.0	27
9:00-10:00	1	0	1	0	2	0.0	4.0	0	200	0	113	59	372	15.9	8.9	13
10:00-11:00	3	0	1	0	4	0.0	8.0	0	158	0	82	42	282	14.9	6.7	17
11:00-12:00	5	0	3	1	9	11.1	18.0	0	196	1	110	44	351	12.8	8.4	17
12:00-13:00	14	0	1	0	15	0.0	30.0	0	190	1	64	26	281	9.6	6.7	23
13:00-14:00	1	0	1	1	3	33.3	6.0	0	191	0	117	43	351	12.3	8.4	29
14:00-15:00	3	0	0	0	3	0.0	6.0	0	199	1	108	43	351	12.5	8.4	23
15:00-16:00	5	0	0	0	5	0.0	10.0	0	194	3	95	25	317	8.8	7.6	24
16:00-17:00	1	0	3	0	4	0.0	8.0	2	214	2	108	33	357	9.8	8.5	26
17:00-18:00	1	0	0	0	1	0.0	2.0	0	313	2	95	19	429	4.9	10.3	45
18:00-19:00	2	0	0	0	2	0.0	4.0	0	314	0	56	6	376	1.6	9.0	61
全時間合計	36	0	12	2	50	4.0	100.0	2	2574	13	1159	434	4180	10.7	100.0	339

方向 種別 時間帯	9								C 合計 (7+ 8+ 9)							
	乗用車 (台)	バス (台)	小型 貨物車 (台)	大型 貨物車 (台)	合計 (台)	大型車 混入率 (%)	時間 係数 (%)	二輪車 (台)	乗用車 (台)	バス (台)	小型 貨物車 (台)	大型 貨物車 (台)	合計 (台)	大型車 混入率 (%)	時間 係数 (%)	二輪車 (台)
7:00-8:00	48	0	5	2	55	3.6	5.4	10	260	2	92	38	392	10.2	7.5	44
8:00-9:00	44	0	18	14	76	18.4	7.5	6	237	1	144	72	454	16.1	8.7	33
9:00-10:00	43	2	28	7	80	11.3	7.9	2	244	2	142	66	454	15.0	8.7	15
10:00-11:00	57	0	22	11	90	12.2	8.9	2	218	0	105	53	376	14.1	7.2	19
11:00-12:00	63	1	25	9	98	10.2	9.6	2	264	2	138	54	458	12.2	8.7	19
12:00-13:00	47	0	19	4	70	5.7	6.9	3	251	1	84	30	366	8.5	7.0	26
13:00-14:00	58	0	17	12	87	13.8	8.6	2	250	0	135	56	441	12.7	8.4	31
14:00-15:00	65	1	20	5	91	6.6	9.0	2	267	2	128	48	445	11.2	8.5	25
15:00-16:00	61	0	19	5	85	5.9	8.4	6	260	3	114	30	407	8.1	7.8	30
16:00-17:00	59	0	13	5	77	6.5	7.6	5	274	2	124	38	438	9.1	8.3	33
17:00-18:00	74	1	14	4	93	5.4	9.2	10	388	3	109	23	523	5.0	10.0	55
18:00-19:00	88	0	26	0	114	0.0	11.2	10	404	0	82	6	492	1.2	9.4	71
全時間合計	707	5	226	78	1016	8.2	100.0	60	3317	18	1397	514	5246	10.1	100.0	401

方向別自動車交通量調査表

調査地点 : No.122 Y-313 新吉田南

調査年月日 : 令和 4年 1月25日(火) 天候:晴れのち曇り



方向 種別 時間帯	10								11							
	乗用車 (台)	バス (台)	小型 貨物車 (台)	大型 貨物車 (台)	合計 (台)	大型車 混入率 (%)	時間 係数 (%)	二輪車 (台)	乗用車 (台)	バス (台)	小型 貨物車 (台)	大型 貨物車 (台)	合計 (台)	大型車 混入率 (%)	時間 係数 (%)	二輪車 (台)
7:00- 8:00	47	0	11	4	62	6.5	8.5	8	35	10	8	4	57	24.6	9.1	6
8:00- 9:00	45	1	9	5	60	10.0	8.2	3	37	8	7	3	55	20.0	8.8	3
9:00-10:00	47	0	13	6	66	9.1	9.0	4	27	18	3	4	52	42.3	8.3	4
10:00-11:00	47	0	19	13	79	16.5	10.8	3	35	12	9	2	58	24.1	9.3	2
11:00-12:00	56	0	11	7	74	9.5	10.1	2	21	12	11	3	47	31.9	7.5	6
12:00-13:00	35	0	15	5	55	9.1	7.5	1	15	14	8	4	41	43.9	6.6	3
13:00-14:00	41	0	12	4	57	7.0	7.8	2	26	9	11	6	52	28.8	8.3	5
14:00-15:00	33	1	13	11	58	20.7	7.9	7	30	11	12	8	61	31.1	9.8	1
15:00-16:00	31	0	18	5	54	9.3	7.4	2	21	7	10	6	44	29.5	7.1	3
16:00-17:00	43	0	16	5	64	7.8	8.8	2	24	9	13	0	46	19.6	7.4	3
17:00-18:00	46	0	12	4	62	6.5	8.5	5	34	18	9	1	62	30.6	9.9	3
18:00-19:00	26	0	13	1	40	2.5	5.5	1	34	8	5	2	49	20.4	7.9	1
全時間合計	497	2	162	70	731	9.8	100.0	40	339	136	106	43	624	28.7	100.0	40

方向 種別 時間帯	12								D 合計 (10+11+12)							
	乗用車 (台)	バス (台)	小型 貨物車 (台)	大型 貨物車 (台)	合計 (台)	大型車 混入率 (%)	時間 係数 (%)	二輪車 (台)	乗用車 (台)	バス (台)	小型 貨物車 (台)	大型 貨物車 (台)	合計 (台)	大型車 混入率 (%)	時間 係数 (%)	二輪車 (台)
7:00- 8:00	53	0	17	2	72	2.8	7.9	5	135	10	36	10	191	10.5	8.4	19
8:00- 9:00	80	0	17	11	108	10.2	11.9	8	162	9	33	19	223	12.6	9.9	14
9:00-10:00	64	0	21	4	89	4.5	9.8	2	138	18	37	14	207	15.5	9.2	10
10:00-11:00	51	0	13	7	71	9.9	7.8	1	133	12	41	22	208	16.3	9.2	6
11:00-12:00	51	0	19	3	73	4.1	8.1	3	128	12	41	13	194	12.9	8.6	11
12:00-13:00	47	0	15	6	68	8.8	7.5	4	97	14	38	15	164	17.7	7.3	8
13:00-14:00	43	0	13	2	58	3.4	6.4	3	110	9	36	12	167	12.6	7.4	10
14:00-15:00	26	0	8	11	45	24.4	5.0	2	89	12	33	30	164	25.6	7.3	10
15:00-16:00	64	0	17	15	96	15.6	10.6	1	116	7	45	26	194	17.0	8.6	6
16:00-17:00	62	0	17	1	80	1.3	8.8	2	129	9	46	6	190	7.9	8.4	7
17:00-18:00	59	0	21	1	81	1.2	8.9	4	139	18	42	6	205	11.7	9.1	12
18:00-19:00	47	0	18	0	65	0.0	7.2	2	107	8	36	3	154	7.1	6.8	4
全時間合計	647	0	196	63	906	7.0	100.0	37	1483	138	464	176	2261	13.9	100.0	117

方向別自動車交通量調査表

調査地点 : No.123 Y-314 元石川高校前

調査年月日 : 令和 4年 1月19日(水) 天候:晴れのち曇り

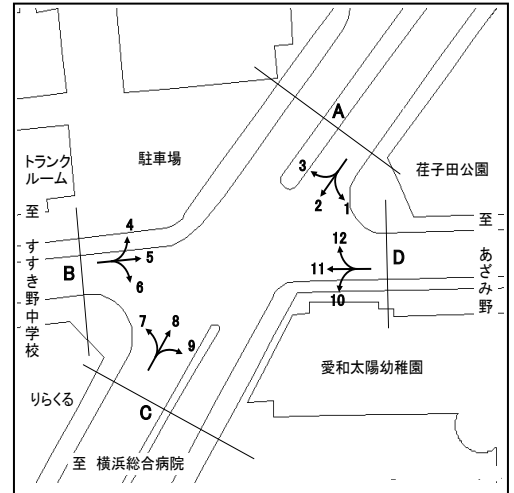

方向 種別 時間帯	1								2							
	乗用車 (台)	バス (台)	小型 貨物車 (台)	大型 貨物車 (台)	合計 (台)	大型車 混入率 (%)	時間 係数 (%)	二輪車 (台)	乗用車 (台)	バス (台)	小型 貨物車 (台)	大型 貨物車 (台)	合計 (台)	大型車 混入率 (%)	時間 係数 (%)	二輪車 (台)
7:00- 8:00	3	1	0	0	4	25.0	4.4	1	28	0	1	0	29	0.0	9.3	1
8:00- 9:00	8	0	1	3	12	25.0	13.2	1	36	0	6	2	44	4.5	14.1	1
9:00-10:00	4	1	0	2	7	42.9	7.7	0	30	0	3	0	33	0.0	10.5	0
10:00-11:00	4	0	0	1	5	20.0	5.5	0	21	0	3	1	25	4.0	8.0	2
11:00-12:00	0	0	4	2	6	33.3	6.6	0	17	0	1	2	20	10.0	6.4	3
12:00-13:00	6	0	2	2	10	20.0	11.0	0	24	0	3	0	27	0.0	8.6	2
13:00-14:00	9	0	1	0	10	0.0	11.0	0	16	0	2	3	21	14.3	6.7	1
14:00-15:00	1	0	0	3	4	75.0	4.4	0	17	0	1	2	20	10.0	6.4	0
15:00-16:00	9	0	1	1	11	9.1	12.1	0	24	0	3	0	27	0.0	8.6	2
16:00-17:00	13	0	1	1	15	6.7	16.5	0	23	0	6	0	29	0.0	9.3	0
17:00-18:00	2	0	1	0	3	0.0	3.3	0	14	1	1	0	16	6.3	5.1	0
18:00-19:00	4	0	0	0	4	0.0	4.4	0	21	0	1	0	22	0.0	7.0	0
全時間合計	63	2	11	15	91	18.7	100.0	2	271	1	31	10	313	3.5	100.0	12

方向 種別 時間帯	3								A 合計 (1+ 2+ 3)							
	乗用車 (台)	バス (台)	小型 貨物車 (台)	大型 貨物車 (台)	合計 (台)	大型車 混入率 (%)	時間 係数 (%)	二輪車 (台)	乗用車 (台)	バス (台)	小型 貨物車 (台)	大型 貨物車 (台)	合計 (台)	大型車 混入率 (%)	時間 係数 (%)	二輪車 (台)
7:00- 8:00	3	0	0	0	3	0.0	3.5	1	34	1	1	0	36	2.8	7.4	3
8:00- 9:00	14	0	0	0	14	0.0	16.5	1	58	0	7	5	70	7.1	14.3	3
9:00-10:00	6	0	2	1	9	11.1	10.6	0	40	1	5	3	49	8.2	10.0	0
10:00-11:00	4	0	0	0	4	0.0	4.7	0	29	0	3	2	34	5.9	7.0	2
11:00-12:00	5	0	0	0	5	0.0	5.9	0	22	0	5	4	31	12.9	6.3	3
12:00-13:00	6	0	2	1	9	11.1	10.6	1	36	0	7	3	46	6.5	9.4	3
13:00-14:00	3	0	0	0	3	0.0	3.5	0	28	0	3	3	34	8.8	7.0	1
14:00-15:00	8	0	0	0	8	0.0	9.4	0	26	0	1	5	32	15.6	6.5	0
15:00-16:00	6	0	3	0	9	0.0	10.6	0	39	0	7	1	47	2.1	9.6	2
16:00-17:00	15	1	0	0	16	6.3	18.8	1	51	1	7	1	60	3.3	12.3	1
17:00-18:00	2	0	0	0	2	0.0	2.4	1	18	1	2	0	21	4.8	4.3	1
18:00-19:00	2	0	1	0	3	0.0	3.5	0	27	0	2	0	29	0.0	5.9	0
全時間合計	74	1	8	2	85	3.5	100.0	5	408	4	50	27	489	6.3	100.0	19

方向別自動車交通量調査表

調査地点 : No.123 Y-314 元石川高校前

調査年月日 : 令和 4年 1月19日(水) 天候:晴れのち曇り

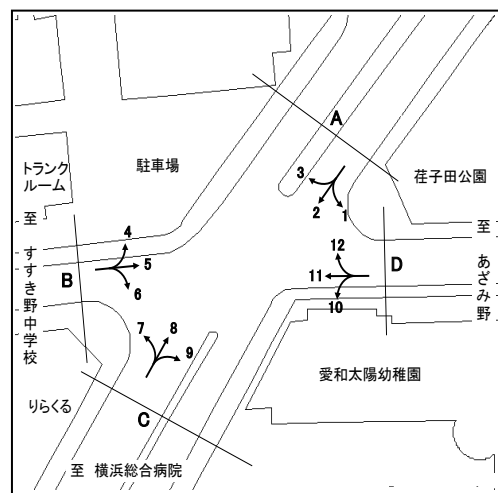

方向 種別 時間帯	4								5							
	乗用車 (台)	バス (台)	小型 貨物車 (台)	大型 貨物車 (台)	合計 (台)	大型車 混入率 (%)	時間 係数 (%)	二輪車 (台)	乗用車 (台)	バス (台)	小型 貨物車 (台)	大型 貨物車 (台)	合計 (台)	大型車 混入率 (%)	時間 係数 (%)	二輪車 (台)
7:00- 8:00	1	0	0	0	1	0.0	1.1	0	78	3	19	4	104	6.7	7.9	13
8:00- 9:00	8	0	0	4	12	33.3	13.5	0	88	5	11	6	110	10.0	8.4	9
9:00-10:00	2	0	0	3	5	60.0	5.6	0	89	4	6	3	102	6.9	7.8	6
10:00-11:00	2	0	2	2	6	33.3	6.7	2	105	4	14	4	127	6.3	9.7	8
11:00-12:00	6	0	2	4	12	33.3	13.5	1	91	3	17	1	112	3.6	8.5	10
12:00-13:00	5	0	0	1	6	16.7	6.7	0	107	3	7	1	118	3.4	9.0	10
13:00-14:00	2	0	1	1	4	25.0	4.5	1	75	3	6	0	84	3.6	6.4	2
14:00-15:00	6	0	1	3	10	30.0	11.2	1	96	4	5	2	107	5.6	8.1	7
15:00-16:00	8	0	0	0	8	0.0	9.0	0	76	5	9	4	94	9.6	7.2	3
16:00-17:00	7	0	0	0	7	0.0	7.9	2	110	5	14	3	132	6.1	10.0	6
17:00-18:00	11	0	0	1	12	8.3	13.5	1	102	3	10	1	116	3.4	8.8	12
18:00-19:00	6	0	0	0	6	0.0	6.7	0	96	4	7	1	108	4.6	8.2	9
全時間合計	64	0	6	19	89	21.3	100.0	8	1113	46	125	30	1314	5.8	100.0	95

方向 種別 時間帯	6								B 合計 (4+ 5+ 6)							
	乗用車 (台)	バス (台)	小型 貨物車 (台)	大型 貨物車 (台)	合計 (台)	大型車 混入率 (%)	時間 係数 (%)	二輪車 (台)	乗用車 (台)	バス (台)	小型 貨物車 (台)	大型 貨物車 (台)	合計 (台)	大型車 混入率 (%)	時間 係数 (%)	二輪車 (台)
7:00- 8:00	28	0	2	1	31	3.2	6.6	1	107	3	21	5	136	5.9	7.3	14
8:00- 9:00	37	0	2	0	39	0.0	8.3	4	133	5	13	10	161	9.3	8.6	13
9:00-10:00	33	0	3	1	37	2.7	7.9	0	124	4	9	7	144	7.6	7.7	6
10:00-11:00	41	0	3	0	44	0.0	9.3	2	148	4	19	6	177	5.6	9.4	12
11:00-12:00	40	0	8	1	49	2.0	10.4	1	137	3	27	6	173	5.2	9.2	12
12:00-13:00	38	0	2	1	41	2.4	8.7	0	150	3	9	3	165	3.6	8.8	10
13:00-14:00	27	0	2	2	31	6.5	6.6	1	104	3	9	3	119	5.0	6.4	4
14:00-15:00	26	0	3	0	29	0.0	6.2	1	128	4	9	5	146	6.2	7.8	9
15:00-16:00	28	0	7	0	35	0.0	7.4	1	112	5	16	4	137	6.6	7.3	4
16:00-17:00	41	0	6	0	47	0.0	10.0	2	158	5	20	3	186	4.3	9.9	10
17:00-18:00	47	0	4	0	51	0.0	10.8	1	160	3	14	2	179	2.8	9.6	14
18:00-19:00	32	1	4	0	37	2.7	7.9	1	134	5	11	1	151	4.0	8.1	10
全時間合計	418	1	46	6	471	1.5	100.0	15	1595	47	177	55	1874	5.4	100.0	118

方向別自動車交通量調査表

調査地点 : No.123 Y-314 元石川高校前

調査年月日 : 令和 4年 1月19日(水) 天候:晴れのち曇り

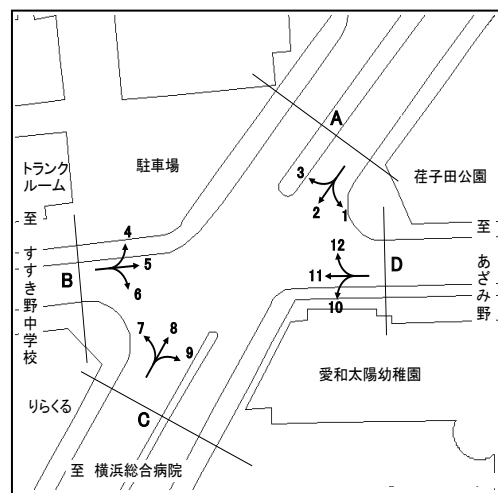

方向 種別 時間帯	7								8							
	乗用車 (台)	バス (台)	小型 貨物車 (台)	大型 貨物車 (台)	合計 (台)	大型車 混入率 (%)	時間 係数 (%)	二輪車 (台)	乗用車 (台)	バス (台)	小型 貨物車 (台)	大型 貨物車 (台)	合計 (台)	大型車 混入率 (%)	時間 係数 (%)	二輪車 (台)
7:00- 8:00	31	0	1	0	32	0.0	6.9	1	17	1	1	0	19	5.3	5.8	4
8:00- 9:00	43	0	6	1	50	2.0	10.7	0	32	0	3	1	36	2.8	11.0	2
9:00-10:00	20	0	4	2	26	7.7	5.6	0	26	0	1	0	27	0.0	8.2	0
10:00-11:00	18	0	1	0	19	0.0	4.1	0	11	0	2	0	13	0.0	4.0	1
11:00-12:00	28	0	6	0	34	0.0	7.3	2	26	0	1	1	28	3.6	8.5	2
12:00-13:00	39	0	3	0	42	0.0	9.0	2	20	0	5	1	26	3.8	7.9	2
13:00-14:00	37	0	2	2	41	4.9	8.8	2	22	0	1	1	24	4.2	7.3	1
14:00-15:00	28	0	5	2	35	5.7	7.5	0	22	0	0	2	24	8.3	7.3	3
15:00-16:00	43	0	4	3	50	6.0	10.7	4	29	0	3	0	32	0.0	9.8	1
16:00-17:00	44	0	0	1	45	2.2	9.7	0	23	1	6	0	30	3.3	9.1	2
17:00-18:00	40	1	7	0	48	2.1	10.3	1	31	0	4	1	36	2.8	11.0	1
18:00-19:00	41	0	3	0	44	0.0	9.4	1	31	0	2	0	33	0.0	10.1	1
全時間合計	412	1	42	11	466	2.6	100.0	13	290	2	29	7	328	2.7	100.0	20

方向 種別 時間帯	9								C 合計 (7+ 8+ 9)							
	乗用車 (台)	バス (台)	小型 貨物車 (台)	大型 貨物車 (台)	合計 (台)	大型車 混入率 (%)	時間 係数 (%)	二輪車 (台)	乗用車 (台)	バス (台)	小型 貨物車 (台)	大型 貨物車 (台)	合計 (台)	大型車 混入率 (%)	時間 係数 (%)	二輪車 (台)
7:00- 8:00	65	0	21	3	89	3.4	8.0	4	113	1	23	3	140	2.9	7.3	9
8:00- 9:00	74	0	15	7	96	7.3	8.6	5	149	0	24	9	182	4.9	9.5	7
9:00-10:00	71	1	8	2	82	3.7	7.3	5	117	1	13	4	135	3.7	7.1	5
10:00-11:00	76	0	11	5	92	5.4	8.2	6	105	0	14	5	124	4.0	6.5	7
11:00-12:00	79	0	12	2	93	2.2	8.3	8	133	0	19	3	155	1.9	8.1	12
12:00-13:00	66	1	9	1	77	2.6	6.9	3	125	1	17	2	145	2.1	7.6	7
13:00-14:00	79	0	10	3	92	3.3	8.2	0	138	0	13	6	157	3.8	8.2	3
14:00-15:00	69	0	13	8	90	8.9	8.1	3	119	0	18	12	149	8.1	7.8	6
15:00-16:00	82	1	8	1	92	2.2	8.2	2	154	1	15	4	174	2.9	9.1	7
16:00-17:00	98	0	14	0	112	0.0	10.0	5	165	1	20	1	187	1.1	9.8	7
17:00-18:00	93	4	6	1	104	4.8	9.3	9	164	5	17	2	188	3.7	9.8	11
18:00-19:00	84	0	11	4	99	4.0	8.9	4	156	0	16	4	176	2.3	9.2	6
全時間合計	936	7	138	37	1118	3.9	100.0	54	1638	10	209	55	1912	3.4	100.0	87

方向別自動車交通量調査表

調査地点 : No.123 Y-314 元石川高校前

調査年月日 : 令和 4年 1月19日(水) 天候:晴れのち曇り

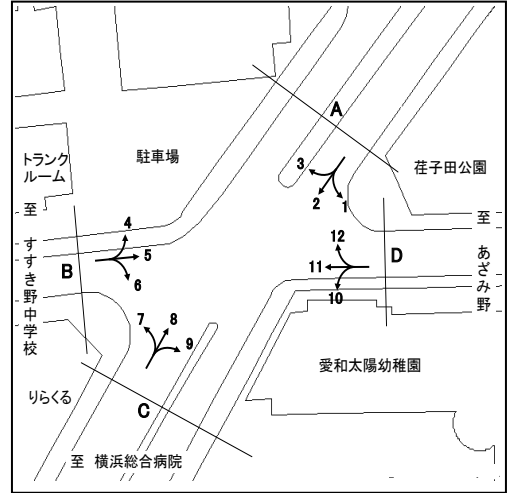

方向 種別 時間帯	10								11							
	乗用車 (台)	バス (台)	小型 貨物車 (台)	大型 貨物車 (台)	合計 (台)	大型車 混入率 (%)	時間 係数 (%)	二輪車 (台)	乗用車 (台)	バス (台)	小型 貨物車 (台)	大型 貨物車 (台)	合計 (台)	大型車 混入率 (%)	時間 係数 (%)	二輪車 (台)
7:00- 8:00	74	0	9	4	87	4.6	8.5	4	81	6	7	4	98	10.2	6.1	4
8:00- 9:00	91	0	15	4	110	3.6	10.8	6	99	8	24	6	137	10.2	8.5	12
9:00-10:00	62	1	9	1	73	2.7	7.1	3	69	6	11	6	92	13.0	5.7	10
10:00-11:00	68	0	10	3	81	3.7	7.9	2	83	5	15	1	104	5.8	6.5	5
11:00-12:00	49	0	7	2	58	3.4	5.7	2	102	5	13	5	125	8.0	7.8	10
12:00-13:00	59	0	13	5	77	6.5	7.5	2	105	5	16	3	129	6.2	8.0	11
13:00-14:00	69	0	10	3	82	3.7	8.0	3	102	7	10	1	120	6.7	7.5	4
14:00-15:00	72	0	11	1	84	1.2	8.2	1	115	6	4	3	128	7.0	8.0	8
15:00-16:00	75	1	8	3	87	4.6	8.5	3	144	7	13	5	169	7.1	10.5	2
16:00-17:00	86	1	9	4	100	5.0	9.8	2	144	7	14	7	172	8.1	10.7	9
17:00-18:00	69	0	14	6	89	6.7	8.7	7	140	6	22	0	168	3.6	10.4	14
18:00-19:00	84	1	6	4	95	5.3	9.3	8	148	7	10	3	168	6.0	10.4	16
全時間合計	858	4	121	40	1023	4.3	100.0	43	1332	75	159	44	1610	7.4	100.0	105

方向 種別 時間帯	12								D 合計 (10+11+12)							
	乗用車 (台)	バス (台)	小型 貨物車 (台)	大型 貨物車 (台)	合計 (台)	大型車 混入率 (%)	時間 係数 (%)	二輪車 (台)	乗用車 (台)	バス (台)	小型 貨物車 (台)	大型 貨物車 (台)	合計 (台)	大型車 混入率 (%)	時間 係数 (%)	二輪車 (台)
7:00- 8:00	6	1	0	2	9	33.3	9.6	2	161	7	16	10	194	8.8	7.1	10
8:00- 9:00	7	0	1	0	8	0.0	8.5	0	197	8	40	10	255	7.1	9.4	18
9:00-10:00	4	0	0	0	4	0.0	4.3	0	135	7	20	7	169	8.3	6.2	13
10:00-11:00	2	0	0	0	2	0.0	2.1	1	153	5	25	4	187	4.8	6.9	8
11:00-12:00	0	0	2	0	2	0.0	2.1	0	151	5	22	7	185	6.5	6.8	12
12:00-13:00	9	0	2	0	11	0.0	11.7	0	173	5	31	8	217	6.0	8.0	13
13:00-14:00	9	0	0	0	9	0.0	9.6	0	180	7	20	4	211	5.2	7.7	7
14:00-15:00	7	0	1	0	8	0.0	8.5	0	194	6	16	4	220	4.5	8.1	9
15:00-16:00	9	0	1	0	10	0.0	10.6	0	228	8	22	8	266	6.0	9.8	5
16:00-17:00	9	0	0	0	9	0.0	9.6	0	239	8	23	11	281	6.8	10.3	11
17:00-18:00	11	1	2	0	14	7.1	14.9	0	220	7	38	6	271	4.8	9.9	21
18:00-19:00	6	1	1	0	8	12.5	8.5	1	238	9	17	7	271	5.9	9.9	25
全時間合計	79	3	10	2	94	5.3	100.0	4	2269	82	290	86	2727	6.2	100.0	152

方向別自動車交通量調査表

調査地点 : No.124 Y-315 金沢区釜利谷南一丁目1291-7地先

調査年月日 : 令和 4年 1月12日(水) 天候:晴れ

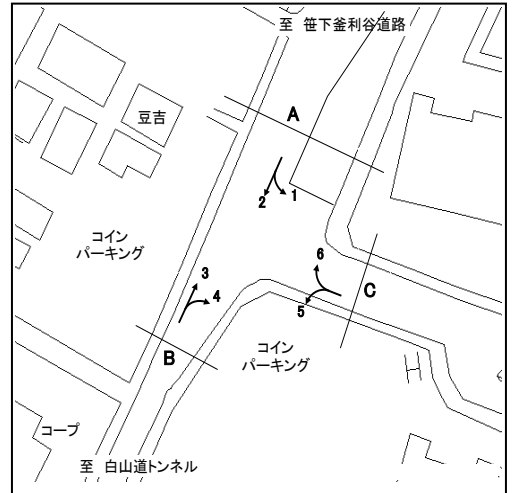

方向 種別 時間帯	1								2							
	乗用車 (台)	バス (台)	小型 貨物車 (台)	大型 貨物車 (台)	合計 (台)	大型車 混入率 (%)	時間 係数 (%)	二輪車 (台)	乗用車 (台)	バス (台)	小型 貨物車 (台)	大型 貨物車 (台)	合計 (台)	大型車 混入率 (%)	時間 係数 (%)	二輪車 (台)
7:00- 8:00	4	0	0	0	4	0.0	6.8	0	121	16	13	6	156	14.1	4.5	31
8:00- 9:00	2	0	1	0	3	0.0	5.1	0	240	12	18	18	288	10.4	8.3	11
9:00-10:00	1	0	0	0	1	0.0	1.7	0	146	11	35	10	202	10.4	5.8	13
10:00-11:00	6	0	2	0	8	0.0	13.6	0	196	10	44	19	269	10.8	7.8	41
11:00-12:00	3	0	1	1	5	20.0	8.5	0	233	10	35	7	285	6.0	8.2	38
12:00-13:00	7	0	0	0	7	0.0	11.9	1	241	8	35	5	289	4.5	8.4	40
13:00-14:00	3	0	0	0	3	0.0	5.1	1	226	8	45	10	289	6.2	8.4	35
14:00-15:00	1	0	0	0	1	0.0	1.7	0	235	12	29	4	280	5.7	8.1	21
15:00-16:00	4	0	0	0	4	0.0	6.8	0	229	11	34	7	281	6.4	8.1	19
16:00-17:00	2	0	1	0	3	0.0	5.1	0	257	6	39	6	308	3.9	8.9	43
17:00-18:00	8	0	2	0	10	0.0	16.9	2	343	7	37	3	390	2.6	11.3	57
18:00-19:00	7	1	1	1	10	20.0	16.9	2	372	11	34	2	419	3.1	12.1	75
全時間合計	48	1	8	2	59	5.1	100.0	6	2839	122	398	97	3456	6.3	100.0	424

方向 種別 時間帯									A 合計 (1+ 2)							
	乗用車 (台)	バス (台)	小型 貨物車 (台)	大型 貨物車 (台)	合計 (台)	大型車 混入率 (%)	時間 係数 (%)	二輪車 (台)	乗用車 (台)	バス (台)	小型 貨物車 (台)	大型 貨物車 (台)	合計 (台)	大型車 混入率 (%)	時間 係数 (%)	二輪車 (台)
7:00- 8:00									125	16	13	6	160	13.8	4.6	31
8:00- 9:00									242	12	19	18	291	10.3	8.3	11
9:00-10:00									147	11	35	10	203	10.3	5.8	13
10:00-11:00									202	10	46	19	277	10.5	7.9	41
11:00-12:00									236	10	36	8	290	6.2	8.3	38
12:00-13:00									248	8	35	5	296	4.4	8.4	41
13:00-14:00									229	8	45	10	292	6.2	8.3	36
14:00-15:00									236	12	29	4	281	5.7	8.0	21
15:00-16:00									233	11	34	7	285	6.3	8.1	19
16:00-17:00									259	6	40	6	311	3.9	8.8	43
17:00-18:00									351	7	39	3	400	2.5	11.4	59
18:00-19:00									379	12	35	3	429	3.5	12.2	77
全時間合計									2887	123	406	99	3515	6.3	100.0	430

方向別自動車交通量調査表

調査地点 : No.124 Y-315 金沢区釜利谷南一丁目1291-7地先

調査年月日 : 令和 4年 1月12日(水) 天候:晴れ

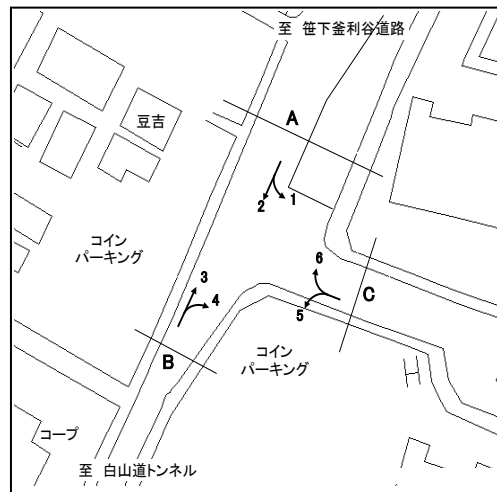

方向 種別 時間帯	3								4							
	乗用車 (台)	バス (台)	小型 貨物車 (台)	大型 貨物車 (台)	合計 (台)	大型車 混入率 (%)	時間 係数 (%)	二輪車 (台)	乗用車 (台)	バス (台)	小型 貨物車 (台)	大型 貨物車 (台)	合計 (台)	大型車 混入率 (%)	時間 係数 (%)	二輪車 (台)
7:00- 8:00	333	15	34	0	382	3.9	10.4	73	3	0	0	0	3	0.0	7.7	0
8:00- 9:00	347	14	53	9	423	5.4	11.5	57	3	0	2	0	5	0.0	12.8	0
9:00-10:00	313	11	43	9	376	5.3	10.2	35	1	0	0	0	1	0.0	2.6	0
10:00-11:00	259	10	42	18	329	8.5	8.9	43	2	0	0	0	2	0.0	5.1	1
11:00-12:00	224	10	36	8	278	6.5	7.5	28	1	0	0	0	1	0.0	2.6	0
12:00-13:00	210	10	27	9	256	7.4	6.9	26	4	0	0	0	4	0.0	10.3	0
13:00-14:00	206	10	49	8	273	6.6	7.4	42	0	0	1	0	1	0.0	2.6	0
14:00-15:00	207	8	32	12	259	7.7	7.0	24	3	1	1	0	5	20.0	12.8	2
15:00-16:00	220	7	49	4	280	3.9	7.6	33	2	0	0	0	2	0.0	5.1	0
16:00-17:00	252	7	31	3	293	3.4	8.0	16	2	0	1	1	4	25.0	10.3	2
17:00-18:00	253	10	32	3	298	4.4	8.1	22	6	0	1	0	7	0.0	17.9	0
18:00-19:00	201	9	25	2	237	4.6	6.4	17	3	0	1	0	4	0.0	10.3	0
全時間合計	3025	121	453	85	3684	5.6	100.0	416	30	1	7	1	39	5.1	100.0	5

方向 種別 時間帯									B 合計 (3+ 4)							
	乗用車 (台)	バス (台)	小型 貨物車 (台)	大型 貨物車 (台)	合計 (台)	大型車 混入率 (%)	時間 係数 (%)	二輪車 (台)	乗用車 (台)	バス (台)	小型 貨物車 (台)	大型 貨物車 (台)	合計 (台)	大型車 混入率 (%)	時間 係数 (%)	二輪車 (台)
7:00- 8:00									336	15	34	0	385	3.9	10.3	73
8:00- 9:00									350	14	55	9	428	5.4	11.5	57
9:00-10:00									314	11	43	9	377	5.3	10.1	35
10:00-11:00									261	10	42	18	331	8.5	8.9	44
11:00-12:00									225	10	36	8	279	6.5	7.5	28
12:00-13:00									214	10	27	9	260	7.3	7.0	26
13:00-14:00									206	10	50	8	274	6.6	7.4	42
14:00-15:00									210	9	33	12	264	8.0	7.1	26
15:00-16:00									222	7	49	4	282	3.9	7.6	33
16:00-17:00									254	7	32	4	297	3.7	8.0	18
17:00-18:00									259	10	33	3	305	4.3	8.2	22
18:00-19:00									204	9	26	2	241	4.6	6.5	17
全時間合計									3055	122	460	86	3723	5.6	100.0	421

方向別自動車交通量調査表

調査地点 : No.124 Y-315 金沢区釜利谷南一丁目1291-7地先

調査年月日 : 令和 4年 1月12日(水) 天候:晴れ

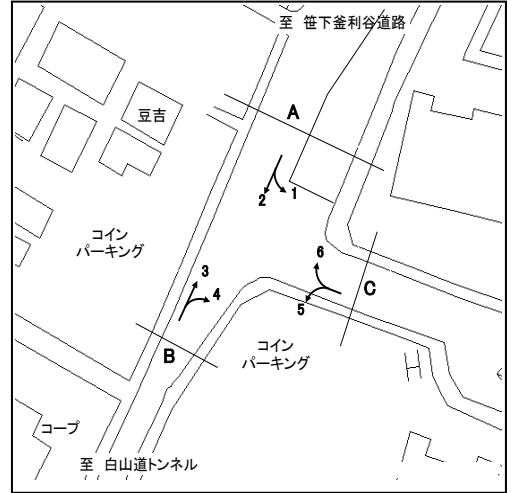

方向 種別 時間帯	5								6							
	乗用車 (台)	バス (台)	小型 貨物車 (台)	大型 貨物車 (台)	合計 (台)	大型車 混入率 (%)	時間 係数 (%)	二輪車 (台)	乗用車 (台)	バス (台)	小型 貨物車 (台)	大型 貨物車 (台)	合計 (台)	大型車 混入率 (%)	時間 係数 (%)	二輪車 (台)
7:00- 8:00	5	0	0	0	5	0.0	7.0	4	4	0	2	0	6	0.0	10.2	7
8:00- 9:00	3	0	3	0	6	0.0	8.5	4	8	0	1	2	11	18.2	18.6	3
9:00-10:00	2	0	1	0	3	0.0	4.2	2	3	0	0	1	4	25.0	6.8	0
10:00-11:00	3	0	0	1	4	25.0	5.6	0	3	0	1	1	5	20.0	8.5	0
11:00-12:00	3	0	2	0	5	0.0	7.0	3	3	0	1	1	5	20.0	8.5	0
12:00-13:00	4	0	1	0	5	0.0	7.0	0	3	0	0	1	4	25.0	6.8	0
13:00-14:00	4	0	0	0	4	0.0	5.6	2	3	0	0	0	3	0.0	5.1	1
14:00-15:00	5	0	1	0	6	0.0	8.5	1	1	0	0	0	1	0.0	1.7	1
15:00-16:00	4	1	2	0	7	14.3	9.9	0	3	0	1	1	5	20.0	8.5	0
16:00-17:00	2	1	2	0	5	20.0	7.0	0	4	0	0	2	6	33.3	10.2	1
17:00-18:00	6	1	1	3	11	36.4	15.5	0	3	0	3	0	6	0.0	10.2	1
18:00-19:00	10	0	0	0	10	0.0	14.1	0	2	0	1	0	3	0.0	5.1	0
全時間合計	51	3	13	4	71	9.9	100.0	16	40	0	10	9	59	15.3	100.0	14

方向 種別 時間帯	5								C 合計 (5+ 6)							
	乗用車 (台)	バス (台)	小型 貨物車 (台)	大型 貨物車 (台)	合計 (台)	大型車 混入率 (%)	時間 係数 (%)	二輪車 (台)	乗用車 (台)	バス (台)	小型 貨物車 (台)	大型 貨物車 (台)	合計 (台)	大型車 混入率 (%)	時間 係数 (%)	二輪車 (台)
7:00- 8:00									9	0	2	0	11	0.0	8.5	11
8:00- 9:00									11	0	4	2	17	11.8	13.1	7
9:00-10:00									5	0	1	1	7	14.3	5.4	2
10:00-11:00									6	0	1	2	9	22.2	6.9	0
11:00-12:00									6	0	3	1	10	10.0	7.7	3
12:00-13:00									7	0	1	1	9	11.1	6.9	0
13:00-14:00									7	0	0	0	7	0.0	5.4	3
14:00-15:00									6	0	1	0	7	0.0	5.4	2
15:00-16:00									7	1	3	1	12	16.7	9.2	0
16:00-17:00									6	1	2	2	11	27.3	8.5	1
17:00-18:00									9	1	4	3	17	23.5	13.1	1
18:00-19:00									12	0	1	0	13	0.0	10.0	0
全時間合計									91	3	23	13	130	12.3	100.0	30

方向別自動車交通量調査表

調査地点 : No.125 Y-316 旭区さちが丘135-7地先

調査年月日 : 令和 4年 1月12日(水) 天候:晴れ

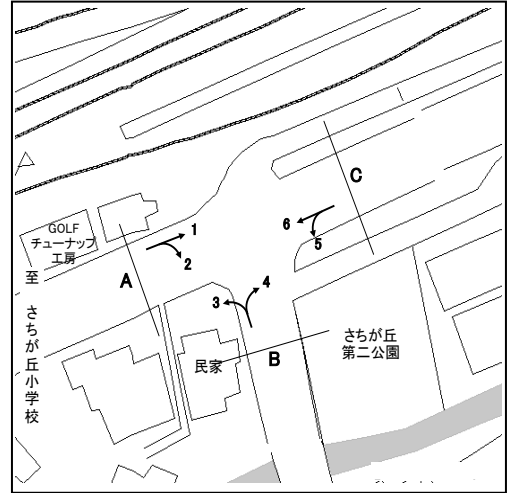

方向 種別 時間帯	1								2							
	乗用車 (台)	バス (台)	小型 貨物車 (台)	大型 貨物車 (台)	合計 (台)	大型車 混入率 (%)	時間 係数 (%)	二輪車 (台)	乗用車 (台)	バス (台)	小型 貨物車 (台)	大型 貨物車 (台)	合計 (台)	大型車 混入率 (%)	時間 係数 (%)	二輪車 (台)
7:00- 8:00	154	0	42	10	206	4.9	7.0	49	80	0	33	8	121	6.6	15.2	10
8:00- 9:00	136	2	49	26	213	13.1	7.3	27	59	0	34	7	100	7.0	12.6	7
9:00-10:00	185	0	41	36	262	13.7	8.9	15	47	3	14	6	70	12.9	8.8	3
10:00-11:00	206	0	42	35	283	12.4	9.7	18	45	1	8	5	59	10.2	7.4	4
11:00-12:00	136	0	43	35	214	16.4	7.3	11	32	1	10	8	51	17.6	6.4	4
12:00-13:00	168	0	57	23	248	9.3	8.5	30	54	2	13	4	73	8.2	9.2	6
13:00-14:00	181	0	53	28	262	10.7	8.9	14	48	1	16	1	66	3.0	8.3	2
14:00-15:00	176	0	66	36	278	12.9	9.5	11	57	1	6	4	68	7.4	8.6	4
15:00-16:00	169	0	50	20	239	8.4	8.2	16	38	2	8	2	50	8.0	6.3	1
16:00-17:00	168	0	43	28	239	11.7	8.2	15	45	1	5	3	54	7.4	6.8	5
17:00-18:00	166	0	36	26	228	11.4	7.8	17	29	2	3	1	35	8.6	4.4	0
18:00-19:00	212	0	36	8	256	3.1	8.7	23	38	3	6	1	48	8.3	6.0	8
全時間合計	2057	2	558	311	2928	10.7	100.0	246	572	17	156	50	795	8.4	100.0	54

方向 種別 時間帯									A 合計 (1+ 2)							
	乗用車 (台)	バス (台)	小型 貨物車 (台)	大型 貨物車 (台)	合計 (台)	大型車 混入率 (%)	時間 係数 (%)	二輪車 (台)	乗用車 (台)	バス (台)	小型 貨物車 (台)	大型 貨物車 (台)	合計 (台)	大型車 混入率 (%)	時間 係数 (%)	二輪車 (台)
7:00- 8:00									234	0	75	18	327	5.5	8.8	59
8:00- 9:00									195	2	83	33	313	11.2	8.4	34
9:00-10:00									232	3	55	42	332	13.6	8.9	18
10:00-11:00									251	1	50	40	342	12.0	9.2	22
11:00-12:00									168	1	53	43	265	16.6	7.1	15
12:00-13:00									222	2	70	27	321	9.0	8.6	36
13:00-14:00									229	1	69	29	328	9.1	8.8	16
14:00-15:00									233	1	72	40	346	11.8	9.3	15
15:00-16:00									207	2	58	22	289	8.3	7.8	17
16:00-17:00									213	1	48	31	293	10.9	7.9	20
17:00-18:00									195	2	39	27	263	11.0	7.1	17
18:00-19:00									250	3	42	9	304	3.9	8.2	31
全時間合計									2629	19	714	361	3723	10.2	100.0	300

方向別自動車交通量調査表

調査地点 : No.125 Y-316 旭区さちが丘135-7地先

調査年月日 : 令和 4年 1月12日(水) 天候:晴れ

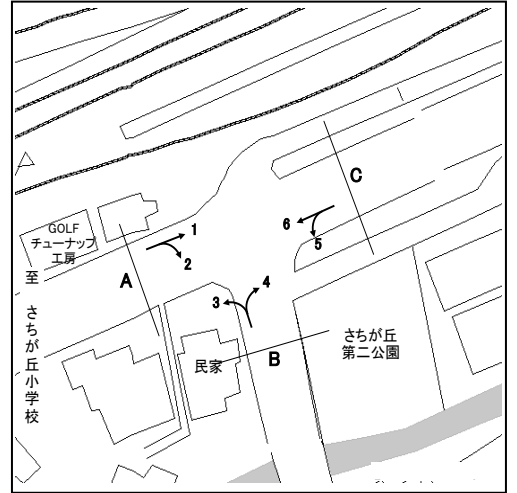

方向 種別 時間帯	3								4							
	乗用車 (台)	バス (台)	小型 貨物車 (台)	大型 貨物車 (台)	合計 (台)	大型車 混入率 (%)	時間 係数 (%)	二輪車 (台)	乗用車 (台)	バス (台)	小型 貨物車 (台)	大型 貨物車 (台)	合計 (台)	大型車 混入率 (%)	時間 係数 (%)	二輪車 (台)
7:00- 8:00	72	0	12	8	92	8.7	7.1	15	98	0	19	10	127	7.9	7.5	21
8:00- 9:00	64	1	17	5	87	6.9	6.7	1	94	1	29	6	130	5.4	7.7	23
9:00-10:00	51	3	23	6	83	10.8	6.4	6	82	3	31	11	127	11.0	7.5	12
10:00-11:00	65	1	9	5	80	7.5	6.2	3	89	0	28	6	123	4.9	7.3	13
11:00-12:00	81	2	25	10	118	10.2	9.1	3	94	1	22	9	126	7.9	7.5	11
12:00-13:00	70	2	16	4	92	6.5	7.1	4	112	0	28	5	145	3.4	8.6	10
13:00-14:00	59	1	16	13	89	15.7	6.9	6	105	1	27	5	138	4.3	8.2	17
14:00-15:00	72	4	21	6	103	9.7	8.0	6	111	1	22	4	138	3.6	8.2	18
15:00-16:00	78	2	27	10	117	10.3	9.0	7	123	0	22	9	154	5.8	9.1	10
16:00-17:00	95	2	23	4	124	4.8	9.6	6	132	0	25	3	160	1.9	9.5	9
17:00-18:00	105	2	38	4	149	4.0	11.5	6	128	0	21	3	152	2.0	9.0	9
18:00-19:00	123	2	32	4	161	3.7	12.4	14	131	0	35	3	169	1.8	10.0	19
全時間合計	935	22	259	79	1295	7.8	100.0	77	1299	7	309	74	1689	4.8	100.0	172

方向 種別 時間帯									B 合計 (3+ 4)							
	乗用車 (台)	バス (台)	小型 貨物車 (台)	大型 貨物車 (台)	合計 (台)	大型車 混入率 (%)	時間 係数 (%)	二輪車 (台)	乗用車 (台)	バス (台)	小型 貨物車 (台)	大型 貨物車 (台)	合計 (台)	大型車 混入率 (%)	時間 係数 (%)	二輪車 (台)
7:00- 8:00									170	0	31	18	219	8.2	7.3	36
8:00- 9:00									158	2	46	11	217	6.0	7.3	24
9:00-10:00									133	6	54	17	210	11.0	7.0	18
10:00-11:00									154	1	37	11	203	5.9	6.8	16
11:00-12:00									175	3	47	19	244	9.0	8.2	14
12:00-13:00									182	2	44	9	237	4.6	7.9	14
13:00-14:00									164	2	43	18	227	8.8	7.6	23
14:00-15:00									183	5	43	10	241	6.2	8.1	24
15:00-16:00									201	2	49	19	271	7.7	9.1	17
16:00-17:00									227	2	48	7	284	3.2	9.5	15
17:00-18:00									233	2	59	7	301	3.0	10.1	15
18:00-19:00									254	2	67	7	330	2.7	11.1	33
全時間合計									2234	29	568	153	2984	6.1	100.0	249

方向別自動車交通量調査表

調査地点 : No.125 Y-316 旭区さちが丘135-7地先

調査年月日 : 令和 4年 1月12日(水) 天候:晴れ

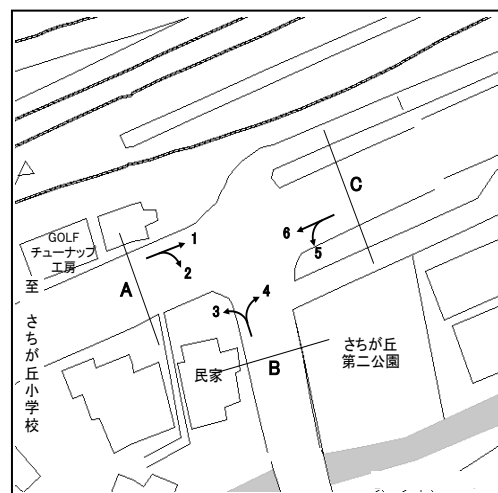

方向 種別 時間帯	5								6							
	乗用車 (台)	バス (台)	小型 貨物車 (台)	大型 貨物車 (台)	合計 (台)	大型車 混入率 (%)	時間 係数 (%)	二輪車 (台)	乗用車 (台)	バス (台)	小型 貨物車 (台)	大型 貨物車 (台)	合計 (台)	大型車 混入率 (%)	時間 係数 (%)	二輪車 (台)
7:00- 8:00	144	0	30	16	190	8.4	13.3	13	253	0	79	39	371	10.5	9.1	36
8:00- 9:00	102	1	22	13	138	10.1	9.6	9	187	1	60	30	278	11.2	6.8	26
9:00-10:00	87	3	24	12	126	11.9	8.8	3	180	1	73	49	303	16.5	7.4	10
10:00-11:00	83	1	14	10	108	10.2	7.5	6	187	1	62	46	296	15.9	7.2	19
11:00-12:00	74	0	18	10	102	9.8	7.1	6	185	0	79	55	319	17.2	7.8	26
12:00-13:00	83	2	17	8	110	9.1	7.7	10	214	1	67	49	331	15.1	8.1	27
13:00-14:00	85	0	16	9	110	8.2	7.7	6	192	1	65	79	337	23.7	8.2	17
14:00-15:00	75	0	15	7	97	7.2	6.8	6	180	1	62	59	302	19.9	7.4	16
15:00-16:00	105	3	13	8	129	8.5	9.0	14	231	0	86	60	377	15.9	9.2	26
16:00-17:00	85	0	22	0	107	0.0	7.5	11	243	2	81	40	366	11.5	8.9	23
17:00-18:00	111	0	17	3	131	2.3	9.1	12	235	0	82	33	350	9.4	8.6	37
18:00-19:00	71	0	14	0	85	0.0	5.9	12	350	1	82	27	460	6.1	11.2	46
全時間合計	1105	10	222	96	1433	7.4	100.0	108	2637	9	878	566	4090	14.1	100.0	309

方向 種別 時間帯									C 合計 (5+ 6)							
	乗用車 (台)	バス (台)	小型 貨物車 (台)	大型 貨物車 (台)	合計 (台)	大型車 混入率 (%)	時間 係数 (%)	二輪車 (台)	乗用車 (台)	バス (台)	小型 貨物車 (台)	大型 貨物車 (台)	合計 (台)	大型車 混入率 (%)	時間 係数 (%)	二輪車 (台)
7:00- 8:00									397	0	109	55	561	9.8	10.2	49
8:00- 9:00									289	2	82	43	416	10.8	7.5	35
9:00-10:00									267	4	97	61	429	15.2	7.8	13
10:00-11:00									270	2	76	56	404	14.4	7.3	25
11:00-12:00									259	0	97	65	421	15.4	7.6	32
12:00-13:00									297	3	84	57	441	13.6	8.0	37
13:00-14:00									277	1	81	88	447	19.9	8.1	23
14:00-15:00									255	1	77	66	399	16.8	7.2	22
15:00-16:00									336	3	99	68	506	14.0	9.2	40
16:00-17:00									328	2	103	40	473	8.9	8.6	34
17:00-18:00									346	0	99	36	481	7.5	8.7	49
18:00-19:00									421	1	96	27	545	5.1	9.9	58
全時間合計									3742	19	1100	662	5523	12.3	100.0	417

方向別自動車交通量調査表

調査地点 : No.126 Y-317 旭区二俣川二丁目62-6地先

調査年月日 : 令和 4年 1月12日(水) 天候:晴れ

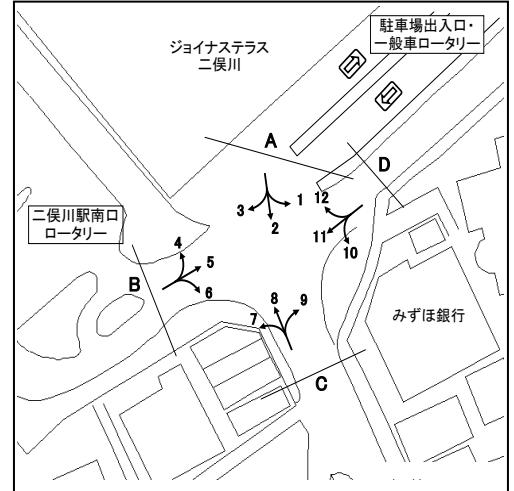

方向 種別 時間帯	1								2							
	乗用車 (台)	バス (台)	小型 貨物車 (台)	大型 貨物車 (台)	合計 (台)	大型車 混入率 (%)	時間 係数 (%)	二輪車 (台)	乗用車 (台)	バス (台)	小型 貨物車 (台)	大型 貨物車 (台)	合計 (台)	大型車 混入率 (%)	時間 係数 (%)	二輪車 (台)
7:00- 8:00	29	0	5	0	34	0.0	8.0	0	77	1	1	0	79	1.3	8.8	0
8:00- 9:00	30	0	2	1	33	3.0	7.7	0	39	2	0	1	42	7.1	4.7	1
9:00-10:00	15	0	3	0	18	0.0	4.2	0	29	0	3	1	33	3.0	3.7	0
10:00-11:00	32	0	2	0	34	0.0	8.0	0	44	0	1	0	45	0.0	5.0	0
11:00-12:00	37	0	2	1	40	2.5	9.4	0	81	0	2	0	83	0.0	9.2	0
12:00-13:00	27	0	1	0	28	0.0	6.6	0	84	0	3	1	88	1.1	9.8	0
13:00-14:00	38	0	0	0	38	0.0	8.9	0	82	0	2	0	84	0.0	9.3	0
14:00-15:00	23	0	1	0	24	0.0	5.6	0	64	0	3	0	67	0.0	7.4	0
15:00-16:00	36	0	2	0	38	0.0	8.9	0	80	1	3	1	85	2.4	9.4	0
16:00-17:00	48	0	2	0	50	0.0	11.7	0	91	2	1	0	94	2.1	10.4	1
17:00-18:00	42	0	2	0	44	0.0	10.3	0	94	2	2	1	99	3.0	11.0	0
18:00-19:00	44	0	1	0	45	0.0	10.6	0	101	1	1	0	103	1.0	11.4	0
全時間合計	401	0	23	2	426	0.5	100.0	0	866	9	22	5	902	1.6	100.0	2

方向 種別 時間帯	3								A 合計 (1+ 2+ 3)							
	乗用車 (台)	バス (台)	小型 貨物車 (台)	大型 貨物車 (台)	合計 (台)	大型車 混入率 (%)	時間 係数 (%)	二輪車 (台)	乗用車 (台)	バス (台)	小型 貨物車 (台)	大型 貨物車 (台)	合計 (台)	大型車 混入率 (%)	時間 係数 (%)	二輪車 (台)
7:00- 8:00	0	0	0	0	0	0.0	0.0	0	106	1	6	0	113	0.9	8.5	0
8:00- 9:00	0	0	0	0	0	0.0	0.0	0	69	2	2	2	75	5.3	5.6	1
9:00-10:00	0	0	0	0	0	0.0	0.0	0	44	0	6	1	51	2.0	3.8	0
10:00-11:00	0	0	0	0	0	0.0	0.0	0	76	0	3	0	79	0.0	5.9	0
11:00-12:00	0	0	0	0	0	0.0	0.0	0	118	0	4	1	123	0.8	9.3	0
12:00-13:00	0	0	0	0	0	0.0	0.0	0	111	0	4	1	116	0.9	8.7	0
13:00-14:00	0	0	0	0	0	0.0	0.0	0	120	0	2	0	122	0.0	9.2	0
14:00-15:00	0	0	0	0	0	0.0	0.0	0	87	0	4	0	91	0.0	6.9	0
15:00-16:00	0	0	0	0	0	0.0	0.0	0	116	1	5	1	123	1.6	9.3	0
16:00-17:00	0	0	0	0	0	0.0	0.0	0	139	2	3	0	144	1.4	10.8	1
17:00-18:00	0	0	0	0	0	0.0	0.0	0	136	2	4	1	143	2.1	10.8	0
18:00-19:00	0	0	0	0	0	0.0	0.0	0	145	1	2	0	148	0.7	11.1	0
全時間合計	0	0	0	0	0	0.0	0.0	0	1267	9	45	7	1328	1.2	100.0	2

方向別自動車交通量調査表

調査地点 : No.126 Y-317 旭区二俣川二丁目62-6地先

調査年月日 : 令和 4年 1月12日(水) 天候:晴れ

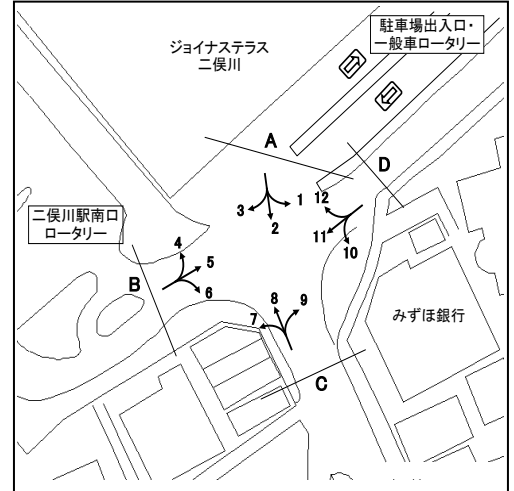

方向 種別 時間帯	4								5							
	乗用車 (台)	バス (台)	小型 貨物車 (台)	大型 貨物車 (台)	合計 (台)	大型車 混入率 (%)	時間 係数 (%)	二輪車 (台)	乗用車 (台)	バス (台)	小型 貨物車 (台)	大型 貨物車 (台)	合計 (台)	大型車 混入率 (%)	時間 係数 (%)	二輪車 (台)
7:00- 8:00	0	0	0	0	0	0.0	0.0	0	3	0	0	0	3	0.0	1.7	0
8:00- 9:00	0	0	0	0	0	0.0	0.0	0	12	0	0	0	12	0.0	6.9	0
9:00-10:00	1	0	0	0	1	0.0	100.0	0	12	0	0	0	12	0.0	6.9	0
10:00-11:00	0	0	0	0	0	0.0	0.0	0	7	0	0	0	7	0.0	4.0	0
11:00-12:00	0	0	0	0	0	0.0	0.0	0	15	0	0	0	15	0.0	8.6	0
12:00-13:00	0	0	0	0	0	0.0	0.0	0	15	0	1	0	16	0.0	9.1	0
13:00-14:00	0	0	0	0	0	0.0	0.0	0	16	0	1	0	17	0.0	9.7	1
14:00-15:00	0	0	0	0	0	0.0	0.0	0	15	0	0	0	15	0.0	8.6	0
15:00-16:00	0	0	0	0	0	0.0	0.0	0	21	0	0	0	21	0.0	12.0	0
16:00-17:00	0	0	0	0	0	0.0	0.0	0	20	0	0	0	20	0.0	11.4	0
17:00-18:00	0	0	0	0	0	0.0	0.0	0	18	0	0	0	18	0.0	10.3	0
18:00-19:00	0	0	0	0	0	0.0	0.0	0	19	0	0	0	19	0.0	10.9	0
全時間合計	1	0	0	0	1	0.0	100.0	0	173	0	2	0	175	0.0	100.0	1

方向 種別 時間帯	6								B 合計 (4+ 5+ 6)							
	乗用車 (台)	バス (台)	小型 貨物車 (台)	大型 貨物車 (台)	合計 (台)	大型車 混入率 (%)	時間 係数 (%)	二輪車 (台)	乗用車 (台)	バス (台)	小型 貨物車 (台)	大型 貨物車 (台)	合計 (台)	大型車 混入率 (%)	時間 係数 (%)	二輪車 (台)
7:00- 8:00	5	15	0	0	20	75.0	7.4	0	8	15	0	0	23	65.2	5.1	0
8:00- 9:00	7	14	0	0	21	66.7	7.7	0	19	14	0	0	33	42.4	7.4	0
9:00-10:00	8	15	0	0	23	65.2	8.5	0	21	15	0	0	36	41.7	8.1	0
10:00-11:00	10	9	0	0	19	47.4	7.0	0	17	9	0	0	26	34.6	5.8	0
11:00-12:00	9	10	0	0	19	52.6	7.0	0	24	10	0	0	34	29.4	7.6	0
12:00-13:00	16	9	0	0	25	36.0	9.2	0	31	9	1	0	41	22.0	9.2	0
13:00-14:00	9	12	0	0	21	57.1	7.7	1	25	12	1	0	38	31.6	8.5	2
14:00-15:00	10	13	0	0	23	56.5	8.5	0	25	13	0	0	38	34.2	8.5	0
15:00-16:00	10	11	0	0	21	52.4	7.7	1	31	11	0	0	42	26.2	9.4	1
16:00-17:00	11	15	0	0	26	57.7	9.6	0	31	15	0	0	46	32.6	10.3	0
17:00-18:00	9	16	0	0	25	64.0	9.2	0	27	16	0	0	43	37.2	9.6	0
18:00-19:00	10	17	1	0	28	60.7	10.3	0	29	17	1	0	47	36.2	10.5	0
全時間合計	114	156	1	0	271	57.6	100.0	2	288	156	3	0	447	34.9	100.0	3

方向別自動車交通量調査表

調査地点 : No.126 Y-317 旭区二俣川二丁目62-6地先

調査年月日 : 令和 4年 1月12日(水) 天候:晴れ

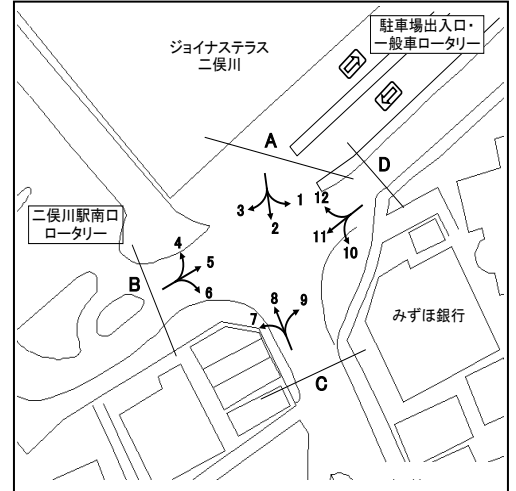

方向 種別 時間帯	7								8							
	乗用車 (台)	バス (台)	小型 貨物車 (台)	大型 貨物車 (台)	合計 (台)	大型車 混入率 (%)	時間 係数 (%)	二輪車 (台)	乗用車 (台)	バス (台)	小型 貨物車 (台)	大型 貨物車 (台)	合計 (台)	大型車 混入率 (%)	時間 係数 (%)	二輪車 (台)
7:00- 8:00	5	12	0	0	17	70.6	6.1	0	63	2	4	0	69	2.9	7.3	0
8:00- 9:00	5	16	0	0	21	76.2	7.5	0	54	1	1	1	57	3.5	6.1	0
9:00-10:00	11	15	0	0	26	57.7	9.3	0	70	0	2	1	73	1.4	7.8	0
10:00-11:00	6	8	0	0	14	57.1	5.0	0	100	0	4	0	104	0.0	11.1	0
11:00-12:00	12	10	0	0	22	45.5	7.9	0	76	0	2	0	78	0.0	8.3	0
12:00-13:00	11	9	0	0	20	45.0	7.1	1	81	0	5	1	87	1.1	9.3	0
13:00-14:00	7	13	0	0	20	65.0	7.1	0	71	0	3	0	74	0.0	7.9	0
14:00-15:00	8	12	0	0	20	60.0	7.1	0	57	0	2	0	59	0.0	6.3	0
15:00-16:00	15	12	0	0	27	44.4	9.6	1	71	0	4	1	76	1.3	8.1	0
16:00-17:00	16	14	0	0	30	46.7	10.7	0	86	1	0	0	87	1.1	9.3	0
17:00-18:00	14	17	0	0	31	54.8	11.1	0	87	2	4	0	93	2.2	9.9	0
18:00-19:00	10	21	1	0	32	65.6	11.4	0	79	2	1	0	82	2.4	8.7	0
全時間合計	120	159	1	0	280	56.8	100.0	2	895	8	32	4	939	1.3	100.0	0

方向 種別 時間帯	9								C 合計 (7+ 8+ 9)							
	乗用車 (台)	バス (台)	小型 貨物車 (台)	大型 貨物車 (台)	合計 (台)	大型車 混入率 (%)	時間 係数 (%)	二輪車 (台)	乗用車 (台)	バス (台)	小型 貨物車 (台)	大型 貨物車 (台)	合計 (台)	大型車 混入率 (%)	時間 係数 (%)	二輪車 (台)
7:00- 8:00	201	0	125	14	340	4.1	15.0	7	269	14	129	14	426	6.6	12.2	7
8:00- 9:00	224	2	82	24	332	7.8	14.6	11	283	19	83	25	410	10.7	11.8	11
9:00-10:00	140	5	52	22	219	12.3	9.6	13	221	20	54	23	318	13.5	9.1	13
10:00-11:00	83	0	38	12	133	9.0	5.9	13	189	8	42	12	251	8.0	7.2	13
11:00-12:00	88	1	37	9	135	7.4	5.9	14	176	11	39	9	235	8.5	6.7	14
12:00-13:00	106	3	42	9	160	7.5	7.0	22	198	12	47	10	267	8.2	7.7	23
13:00-14:00	105	0	42	7	154	4.5	6.8	13	183	13	45	7	248	8.1	7.1	13
14:00-15:00	116	2	39	15	172	9.9	7.6	23	181	14	41	15	251	11.6	7.2	23
15:00-16:00	104	2	40	8	154	6.5	6.8	5	190	14	44	9	257	8.9	7.4	6
16:00-17:00	110	1	43	8	162	5.6	7.1	14	212	16	43	8	279	8.6	8.0	14
17:00-18:00	124	1	42	2	169	1.8	7.4	18	225	20	46	2	293	7.5	8.4	18
18:00-19:00	114	2	22	2	140	2.9	6.2	15	203	25	24	2	254	10.6	7.3	15
全時間合計	1515	19	604	132	2270	6.7	100.0	168	2530	186	637	136	3489	9.2	100.0	170

方向別自動車交通量調査表

調査地点 : No.126 Y-317 旭区二俣川二丁目62-6地先

調査年月日 : 令和 4年 1月12日(水) 天候:晴れ

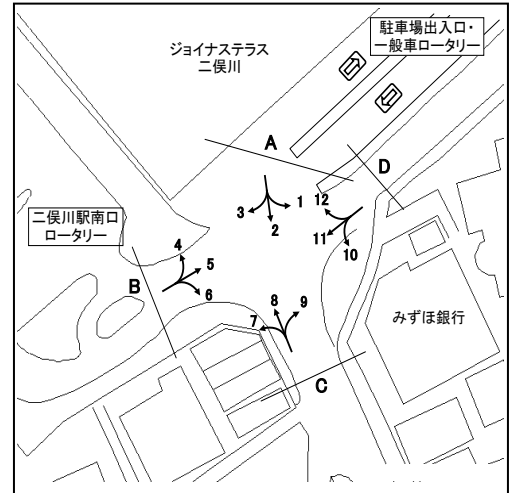

方向 種別 時間帯	10								11							
	乗用車 (台)	バス (台)	小型 貨物車 (台)	大型 貨物車 (台)	合計 (台)	大型車 混入率 (%)	時間 係数 (%)	二輪車 (台)	乗用車 (台)	バス (台)	小型 貨物車 (台)	大型 貨物車 (台)	合計 (台)	大型車 混入率 (%)	時間 係数 (%)	二輪車 (台)
7:00- 8:00	75	0	23	12	110	10.9	5.8	9	3	0	0	0	3	0.0	1.7	0
8:00- 9:00	122	2	25	6	155	5.2	8.1	1	14	0	0	0	14	0.0	8.0	0
9:00-10:00	97	1	32	18	148	12.8	7.8	10	11	0	0	0	11	0.0	6.3	0
10:00-11:00	120	0	29	15	164	9.1	8.6	7	9	0	0	0	9	0.0	5.1	0
11:00-12:00	112	2	36	8	158	6.3	8.3	18	21	0	0	0	21	0.0	11.9	0
12:00-13:00	88	0	28	10	126	7.9	6.6	14	18	0	1	0	19	0.0	10.8	0
13:00-14:00	120	0	32	10	162	6.2	8.5	16	15	0	1	0	16	0.0	9.1	1
14:00-15:00	109	1	24	11	145	8.3	7.6	15	17	0	0	0	17	0.0	9.7	0
15:00-16:00	123	2	33	12	170	8.2	8.9	11	17	0	0	0	17	0.0	9.7	0
16:00-17:00	161	1	44	6	212	3.3	11.1	17	17	0	0	0	17	0.0	9.7	0
17:00-18:00	138	1	36	4	179	2.8	9.4	9	14	0	0	0	14	0.0	8.0	0
18:00-19:00	145	1	31	2	179	1.7	9.4	18	18	0	0	0	18	0.0	10.2	0
全時間合計	1410	11	373	114	1908	6.6	100.0	145	174	0	2	0	176	0.0	100.0	1

方向 種別 時間帯	12								D 合計 (10+11+12)							
	乗用車 (台)	バス (台)	小型 貨物車 (台)	大型 貨物車 (台)	合計 (台)	大型車 混入率 (%)	時間 係数 (%)	二輪車 (台)	乗用車 (台)	バス (台)	小型 貨物車 (台)	大型 貨物車 (台)	合計 (台)	大型車 混入率 (%)	時間 係数 (%)	二輪車 (台)
7:00- 8:00	40	0	3	0	43	0.0	10.9	0	118	0	26	12	156	7.7	6.3	9
8:00- 9:00	37	0	2	0	39	0.0	9.9	1	173	2	27	6	208	3.8	8.4	2
9:00-10:00	17	0	4	0	21	0.0	5.3	0	125	1	36	18	180	10.6	7.3	10
10:00-11:00	34	0	2	0	36	0.0	9.1	0	163	0	31	15	209	7.2	8.4	7
11:00-12:00	37	0	3	0	40	0.0	10.1	0	170	2	39	8	219	4.6	8.8	18
12:00-13:00	26	0	0	0	26	0.0	6.6	1	132	0	29	10	171	5.8	6.9	15
13:00-14:00	19	0	1	0	20	0.0	5.1	0	154	0	34	10	198	5.1	8.0	17
14:00-15:00	20	0	0	0	20	0.0	5.1	1	146	1	24	11	182	6.6	7.3	16
15:00-16:00	23	1	0	0	24	4.2	6.1	1	163	3	33	12	211	7.1	8.5	12
16:00-17:00	37	1	3	0	41	2.4	10.4	1	215	2	47	6	270	3.0	10.9	18
17:00-18:00	32	0	3	0	35	0.0	8.9	0	184	1	39	4	228	2.2	9.2	9
18:00-19:00	48	0	2	0	50	0.0	12.7	0	211	1	33	2	247	1.2	10.0	18
全時間合計	370	2	23	0	395	0.5	100.0	5	1954	13	398	114	2479	5.1	100.0	151

方向別自動車交通量調査表

調査地点 : No.127 Y-318 左近山入口

調査年月日 : 令和 4年 1月12日(水) 天候:晴れ

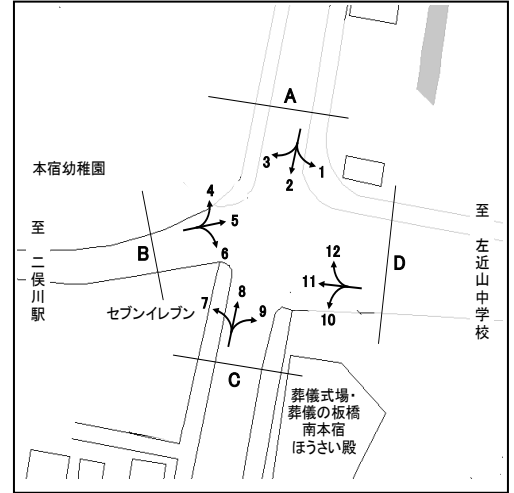

方向 種別 時間帯	1								2							
	乗用車 (台)	バス (台)	小型 貨物車 (台)	大型 貨物車 (台)	合計 (台)	大型車 混入率 (%)	時間 係数 (%)	二輪車 (台)	乗用車 (台)	バス (台)	小型 貨物車 (台)	大型 貨物車 (台)	合計 (台)	大型車 混入率 (%)	時間 係数 (%)	二輪車 (台)
7:00- 8:00	105	0	50	8	163	4.9	22.1	7	140	0	54	7	201	3.5	15.1	25
8:00- 9:00	83	1	38	3	125	3.2	17.0	4	118	2	28	5	153	4.6	11.5	16
9:00-10:00	48	1	11	6	66	10.6	9.0	5	67	2	26	4	99	6.1	7.4	11
10:00-11:00	30	0	15	5	50	10.0	6.8	10	79	2	22	7	110	8.2	8.3	11
11:00-12:00	26	1	9	4	40	12.5	5.4	6	65	3	24	4	96	7.3	7.2	10
12:00-13:00	22	1	4	2	29	10.3	3.9	4	52	3	19	6	80	11.3	6.0	14
13:00-14:00	24	0	11	1	36	2.8	4.9	3	73	2	22	2	99	4.0	7.4	15
14:00-15:00	33	0	15	2	50	4.0	6.8	4	46	2	31	6	85	9.4	6.4	9
15:00-16:00	28	0	8	2	38	5.3	5.2	10	59	3	22	6	90	10.0	6.8	13
16:00-17:00	41	0	11	2	54	3.7	7.3	6	64	2	22	1	89	3.4	6.7	12
17:00-18:00	35	0	11	2	48	4.2	6.5	9	92	0	35	1	128	0.8	9.6	24
18:00-19:00	23	0	12	2	37	5.4	5.0	13	65	0	33	4	102	3.9	7.7	22
全時間合計	498	4	195	39	736	5.8	100.0	81	920	21	338	53	1332	5.6	100.0	182

方向 種別 時間帯	3								A 合計 (1+ 2+ 3)							
	乗用車 (台)	バス (台)	小型 貨物車 (台)	大型 貨物車 (台)	合計 (台)	大型車 混入率 (%)	時間 係数 (%)	二輪車 (台)	乗用車 (台)	バス (台)	小型 貨物車 (台)	大型 貨物車 (台)	合計 (台)	大型車 混入率 (%)	時間 係数 (%)	二輪車 (台)
7:00- 8:00	35	0	13	0	48	0.0	10.3	4	280	0	117	15	412	3.6	16.3	36
8:00- 9:00	37	2	8	1	48	6.3	10.3	4	238	5	74	9	326	4.3	12.9	24
9:00-10:00	30	0	11	1	42	2.4	9.1	2	145	3	48	11	207	6.8	8.2	18
10:00-11:00	26	0	4	1	31	3.2	6.7	3	135	2	41	13	191	7.9	7.5	24
11:00-12:00	17	1	7	1	26	7.7	5.6	1	108	5	40	9	162	8.6	6.4	17
12:00-13:00	21	1	3	0	25	4.0	5.4	2	95	5	26	8	134	9.7	5.3	20
13:00-14:00	19	0	2	0	21	0.0	4.5	2	116	2	35	3	156	3.2	6.2	20
14:00-15:00	18	0	11	1	30	3.3	6.5	3	97	2	57	9	165	6.7	6.5	16
15:00-16:00	29	0	6	1	36	2.8	7.8	0	116	3	36	9	164	7.3	6.5	23
16:00-17:00	38	0	14	1	53	1.9	11.4	5	143	2	47	4	196	3.1	7.7	23
17:00-18:00	39	0	15	0	54	0.0	11.6	5	166	0	61	3	230	1.3	9.1	38
18:00-19:00	40	0	9	1	50	2.0	10.8	4	128	0	54	7	189	3.7	7.5	39
全時間合計	349	4	103	8	464	2.6	100.0	35	1767	29	636	100	2532	5.1	100.0	298

方向別自動車交通量調査表

調査地点 : No.127 Y-318 左近山入口

調査年月日 : 令和 4年 1月12日(水) 天候:晴れ

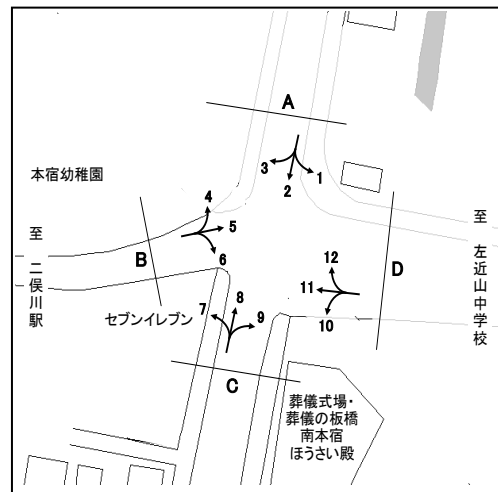

方向 種別 時間帯	4								5							
	乗用車 (台)	バス (台)	小型 貨物車 (台)	大型 貨物車 (台)	合計 (台)	大型車 混入率 (%)	時間 係数 (%)	二輪車 (台)	乗用車 (台)	バス (台)	小型 貨物車 (台)	大型 貨物車 (台)	合計 (台)	大型車 混入率 (%)	時間 係数 (%)	二輪車 (台)
7:00- 8:00	5	0	0	0	5	0.0	1.1	1	186	0	92	10	288	3.5	13.1	10
8:00- 9:00	8	1	3	0	12	8.3	2.7	0	218	2	101	15	336	5.1	15.3	13
9:00-10:00	33	0	13	1	47	2.1	10.6	1	176	2	74	18	270	7.4	12.3	9
10:00-11:00	21	0	11	3	35	8.6	7.9	0	89	1	32	7	129	6.2	5.9	9
11:00-12:00	27	0	5	1	33	3.0	7.4	5	96	2	34	10	142	8.5	6.5	6
12:00-13:00	37	0	9	2	48	4.2	10.8	2	102	2	33	7	144	6.3	6.6	19
13:00-14:00	28	0	10	1	39	2.6	8.8	3	120	1	26	6	153	4.6	7.0	16
14:00-15:00	22	0	6	2	30	6.7	6.8	1	96	1	37	3	137	2.9	6.2	15
15:00-16:00	34	0	10	1	45	2.2	10.2	1	103	1	24	4	132	3.8	6.0	9
16:00-17:00	59	0	7	1	67	1.5	15.1	5	121	1	36	5	163	3.7	7.4	12
17:00-18:00	40	0	5	0	45	0.0	10.2	1	116	0	33	2	151	1.3	6.9	22
18:00-19:00	31	0	5	1	37	2.7	8.4	1	129	0	20	0	149	0.0	6.8	24
全時間合計	345	1	84	13	443	3.2	100.0	21	1552	13	542	87	2194	4.6	100.0	164

方向 種別 時間帯	6								B 合計 (4+ 5+ 6)							
	乗用車 (台)	バス (台)	小型 貨物車 (台)	大型 貨物車 (台)	合計 (台)	大型車 混入率 (%)	時間 係数 (%)	二輪車 (台)	乗用車 (台)	バス (台)	小型 貨物車 (台)	大型 貨物車 (台)	合計 (台)	大型車 混入率 (%)	時間 係数 (%)	二輪車 (台)
7:00- 8:00	11	0	5	1	17	5.9	3.5	0	202	0	97	11	310	3.5	9.9	11
8:00- 9:00	22	1	5	3	31	12.9	6.4	1	248	4	109	18	379	5.8	12.1	14
9:00-10:00	29	3	7	1	40	10.0	8.2	2	238	5	94	20	357	7.0	11.4	12
10:00-11:00	25	0	4	6	35	17.1	7.2	2	135	1	47	16	199	8.5	6.4	11
11:00-12:00	46	1	16	6	69	10.1	14.2	6	169	3	55	17	244	8.2	7.8	17
12:00-13:00	36	1	16	3	56	7.1	11.5	3	175	3	58	12	248	6.0	7.9	24
13:00-14:00	42	0	7	4	53	7.5	10.9	1	190	1	43	11	245	4.9	7.8	20
14:00-15:00	31	1	6	8	46	19.6	9.5	5	149	2	49	13	213	7.0	6.8	21
15:00-16:00	27	0	8	1	36	2.8	7.4	1	164	1	42	6	213	3.3	6.8	11
16:00-17:00	35	0	9	2	46	4.3	9.5	6	215	1	52	8	276	3.3	8.8	23
17:00-18:00	22	0	4	3	29	10.3	6.0	3	178	0	42	5	225	2.2	7.2	26
18:00-19:00	24	0	2	1	27	3.7	5.6	5	184	0	27	2	213	0.9	6.8	30
全時間合計	350	7	89	39	485	9.5	100.0	35	2247	21	715	139	3122	5.1	100.0	220

方向別自動車交通量調査表

調査地点 : No.127 Y-318 左近山入口

調査年月日 : 令和 4年 1月12日(水) 天候:晴れ

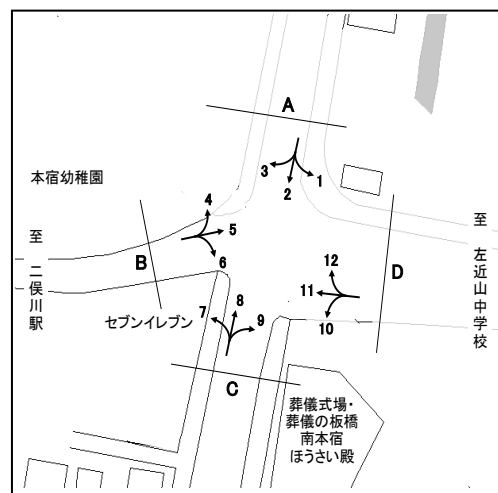

方向 種別 時間帯	7								8							
	乗用車 (台)	バス (台)	小型 貨物車 (台)	大型 貨物車 (台)	合計 (台)	大型車 混入率 (%)	時間 係数 (%)	二輪車 (台)	乗用車 (台)	バス (台)	小型 貨物車 (台)	大型 貨物車 (台)	合計 (台)	大型車 混入率 (%)	時間 係数 (%)	二輪車 (台)
7:00- 8:00	9	0	5	0	14	0.0	2.3	4	30	0	10	3	43	7.0	3.3	16
8:00- 9:00	27	0	13	1	41	2.4	6.7	2	36	0	17	1	54	1.9	4.1	27
9:00-10:00	28	2	10	4	44	13.6	7.2	5	48	3	21	2	74	6.8	5.7	12
10:00-11:00	22	0	9	2	33	6.1	5.4	3	86	3	27	9	125	9.6	9.6	15
11:00-12:00	37	2	15	3	57	8.8	9.3	5	86	1	32	4	123	4.1	9.4	9
12:00-13:00	45	1	13	2	61	4.9	10.0	3	63	3	20	3	89	6.7	6.8	22
13:00-14:00	30	0	14	1	45	2.2	7.4	2	61	2	22	3	88	5.7	6.7	11
14:00-15:00	53	0	14	0	67	0.0	11.0	6	74	2	23	5	104	6.7	8.0	15
15:00-16:00	38	0	15	2	55	3.6	9.0	2	97	3	22	3	125	4.8	9.6	18
16:00-17:00	39	0	19	2	60	3.3	9.8	4	131	1	47	6	185	3.8	14.2	22
17:00-18:00	36	0	17	4	57	7.0	9.3	3	119	1	34	2	156	1.9	12.0	35
18:00-19:00	61	0	14	2	77	2.6	12.6	3	98	0	37	4	139	2.9	10.7	31
全時間合計	425	5	158	23	611	4.6	100.0	42	929	19	312	45	1305	4.9	100.0	233

方向 種別 時間帯	9								C 合計 (7+ 8+ 9)							
	乗用車 (台)	バス (台)	小型 貨物車 (台)	大型 貨物車 (台)	合計 (台)	大型車 混入率 (%)	時間 係数 (%)	二輪車 (台)	乗用車 (台)	バス (台)	小型 貨物車 (台)	大型 貨物車 (台)	合計 (台)	大型車 混入率 (%)	時間 係数 (%)	二輪車 (台)
7:00- 8:00	93	7	44	12	156	12.2	6.3	5	132	7	59	15	213	10.3	4.9	25
8:00- 9:00	89	10	57	16	172	15.1	7.0	5	152	10	87	18	267	10.5	6.1	34
9:00-10:00	138	8	61	31	238	16.4	9.6	3	214	13	92	37	356	14.0	8.1	20
10:00-11:00	143	5	40	13	201	9.0	8.1	7	251	8	76	24	359	8.9	8.2	25
11:00-12:00	141	6	41	27	215	15.3	8.7	9	264	9	88	34	395	10.9	9.0	23
12:00-13:00	139	5	39	15	198	10.1	8.0	8	247	9	72	20	348	8.3	7.9	33
13:00-14:00	152	4	44	13	213	8.0	8.6	6	243	6	80	17	346	6.6	7.9	19
14:00-15:00	150	10	48	19	227	12.8	9.2	7	277	12	85	24	398	9.0	9.1	28
15:00-16:00	156	6	49	18	229	10.5	9.3	10	291	9	86	23	409	7.8	9.3	30
16:00-17:00	154	8	57	10	229	7.9	9.3	18	324	9	123	18	474	5.7	10.8	44
17:00-18:00	153	10	45	6	214	7.5	8.7	11	308	11	96	12	427	5.4	9.7	49
18:00-19:00	137	10	28	3	178	7.3	7.2	11	296	10	79	9	394	4.8	9.0	45
全時間合計	1645	89	553	183	2470	11.0	100.0	100	2999	113	1023	251	4386	8.3	100.0	375

方向別自動車交通量調査表

調査地点 : No.127 Y-318 左近山入口

調査年月日 : 令和 4年 1月12日(水) 天候:晴れ

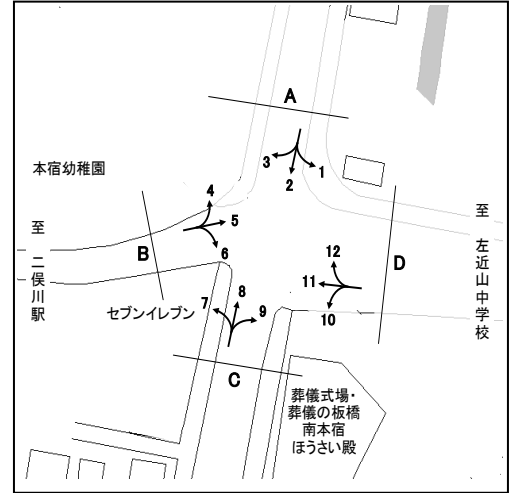

方向 種別 時間帯	10								11							
	乗用車 (台)	バス (台)	小型 貨物車 (台)	大型 貨物車 (台)	合計 (台)	大型車 混入率 (%)	時間 係数 (%)	二輪車 (台)	乗用車 (台)	バス (台)	小型 貨物車 (台)	大型 貨物車 (台)	合計 (台)	大型車 混入率 (%)	時間 係数 (%)	二輪車 (台)
7:00- 8:00	188	15	64	37	304	17.1	9.1	17	90	0	11	0	101	0.0	6.2	36
8:00- 9:00	191	15	62	17	285	11.2	8.5	10	108	1	15	1	125	1.6	7.7	16
9:00-10:00	157	16	48	20	241	14.9	7.2	1	90	3	17	4	114	6.1	7.0	21
10:00-11:00	179	8	56	25	268	12.3	8.0	7	100	0	18	6	124	4.8	7.6	16
11:00-12:00	193	10	56	17	276	9.8	8.3	5	112	1	23	2	138	2.2	8.5	13
12:00-13:00	151	6	54	19	230	10.9	6.9	9	82	0	22	5	109	4.6	6.7	14
13:00-14:00	170	15	57	8	250	9.2	7.5	10	70	0	19	2	91	2.2	5.6	20
14:00-15:00	143	8	43	12	206	9.7	6.2	8	91	0	23	2	116	1.7	7.2	11
15:00-16:00	180	9	55	19	263	10.6	7.9	7	94	2	28	1	125	2.4	7.7	18
16:00-17:00	207	15	55	17	294	10.9	8.8	6	130	0	41	3	174	1.7	10.7	9
17:00-18:00	258	14	88	15	375	7.7	11.2	11	137	0	51	1	189	0.5	11.7	19
18:00-19:00	240	20	79	10	349	8.6	10.4	6	161	0	53	1	215	0.5	13.3	8
全時間合計	2257	151	717	216	3341	11.0	100.0	97	1265	7	321	28	1621	2.2	100.0	201

方向 種別 時間帯	12								D 合計 (10+11+12)							
	乗用車 (台)	バス (台)	小型 貨物車 (台)	大型 貨物車 (台)	合計 (台)	大型車 混入率 (%)	時間 係数 (%)	二輪車 (台)	乗用車 (台)	バス (台)	小型 貨物車 (台)	大型 貨物車 (台)	合計 (台)	大型車 混入率 (%)	時間 係数 (%)	二輪車 (台)
7:00- 8:00	16	0	2	0	18	0.0	3.1	12	294	15	77	37	423	12.3	7.6	65
8:00- 9:00	25	0	5	4	34	11.8	5.9	11	324	16	82	22	444	8.6	8.0	37
9:00-10:00	34	0	6	4	44	9.1	7.6	3	281	19	71	28	399	11.8	7.2	25
10:00-11:00	31	0	11	7	49	14.3	8.4	6	310	8	85	38	441	10.4	8.0	29
11:00-12:00	19	1	7	7	34	23.5	5.9	5	324	12	86	26	448	8.5	8.1	23
12:00-13:00	28	0	10	2	40	5.0	6.9	4	261	6	86	26	379	8.4	6.8	27
13:00-14:00	14	0	4	2	20	10.0	3.4	2	254	15	80	12	361	7.5	6.5	32
14:00-15:00	21	0	14	1	36	2.8	6.2	2	255	8	80	15	358	6.4	6.5	21
15:00-16:00	38	1	15	4	58	8.6	10.0	4	312	12	98	24	446	8.1	8.0	29
16:00-17:00	62	0	23	3	88	3.4	15.2	3	399	15	119	23	556	6.8	10.0	18
17:00-18:00	62	0	23	2	87	2.3	15.0	9	457	14	162	18	651	4.9	11.7	39
18:00-19:00	54	1	16	1	72	2.8	12.4	5	455	21	148	12	636	5.2	11.5	19
全時間合計	404	3	136	37	580	6.9	100.0	66	3926	161	1174	281	5542	8.0	100.0	364

方向別自動車交通量調査表

調査地点 : No.128 Y-319 緑園都市駅入口

調査年月日 : 令和 4年 1月12日(水) 天候:晴れ

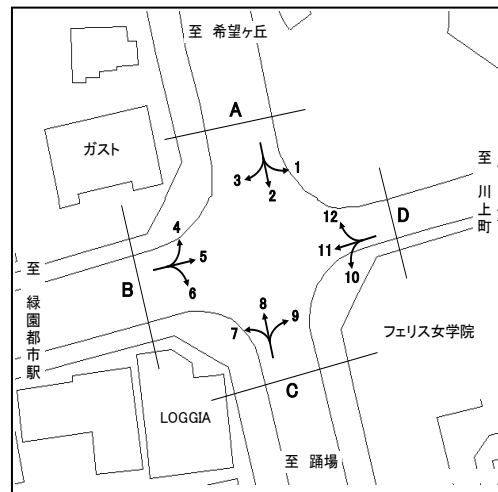

方向 種別 時間帯	1								2							
	乗用車 (台)	バス (台)	小型 貨物車 (台)	大型 貨物車 (台)	合計 (台)	大型車 混入率 (%)	時間 係数 (%)	二輪車 (台)	乗用車 (台)	バス (台)	小型 貨物車 (台)	大型 貨物車 (台)	合計 (台)	大型車 混入率 (%)	時間 係数 (%)	二輪車 (台)
7:00-8:00	6	0	2	0	8	0.0	3.0	0	210	0	68	26	304	8.6	8.3	25
8:00-9:00	14	4	3	3	24	29.2	9.1	1	240	4	51	29	324	10.2	8.8	18
9:00-10:00	25	0	5	0	30	0.0	11.4	2	185	1	54	31	271	11.8	7.4	8
10:00-11:00	6	0	2	0	8	0.0	3.0	2	208	0	45	30	283	10.6	7.7	20
11:00-12:00	14	4	7	0	25	16.0	9.5	1	258	2	51	26	337	8.3	9.2	23
12:00-13:00	24	1	10	2	37	8.1	14.1	2	223	1	47	19	290	6.9	7.9	12
13:00-14:00	11	1	3	0	15	6.7	5.7	1	225	0	55	13	293	4.4	8.0	11
14:00-15:00	15	1	6	1	23	8.7	8.7	1	215	1	48	19	283	7.1	7.7	20
15:00-16:00	19	0	7	1	27	3.7	10.3	4	252	1	41	17	311	5.8	8.5	15
16:00-17:00	23	1	6	0	30	3.3	11.4	3	244	2	66	17	329	5.8	9.0	25
17:00-18:00	19	0	3	0	22	0.0	8.4	1	267	1	65	6	339	2.1	9.2	37
18:00-19:00	11	0	3	0	14	0.0	5.3	0	250	1	42	8	301	3.0	8.2	25
全時間合計	187	12	57	7	263	7.2	100.0	18	2777	14	633	241	3665	7.0	100.0	239

方向 種別 時間帯	3								A 合計 (1+2+3)							
	乗用車 (台)	バス (台)	小型 貨物車 (台)	大型 貨物車 (台)	合計 (台)	大型車 混入率 (%)	時間 係数 (%)	二輪車 (台)	乗用車 (台)	バス (台)	小型 貨物車 (台)	大型 貨物車 (台)	合計 (台)	大型車 混入率 (%)	時間 係数 (%)	二輪車 (台)
7:00-8:00	17	0	3	5	25	20.0	4.1	0	233	0	73	31	337	9.2	7.4	25
8:00-9:00	25	4	3	3	35	20.0	5.7	3	279	12	57	35	383	12.3	8.4	22
9:00-10:00	35	0	8	8	51	15.7	8.3	5	245	1	67	39	352	11.4	7.7	15
10:00-11:00	48	0	3	3	54	5.6	8.8	3	262	0	50	33	345	9.6	7.6	25
11:00-12:00	49	0	10	7	66	10.6	10.7	2	321	6	68	33	428	9.1	9.4	26
12:00-13:00	39	1	11	1	52	3.8	8.5	6	286	3	68	22	379	6.6	8.3	20
13:00-14:00	42	0	7	1	50	2.0	8.1	3	278	1	65	14	358	4.2	7.9	15
14:00-15:00	40	2	4	2	48	8.3	7.8	4	270	4	58	22	354	7.3	7.8	25
15:00-16:00	42	1	7	3	53	7.5	8.6	3	313	2	55	21	391	5.9	8.6	22
16:00-17:00	51	0	6	0	57	0.0	9.3	6	318	3	78	17	416	4.8	9.2	34
17:00-18:00	55	0	6	0	61	0.0	9.9	3	341	1	74	6	422	1.7	9.3	41
18:00-19:00	55	2	6	0	63	3.2	10.2	3	316	3	51	8	378	2.9	8.3	28
全時間合計	498	10	74	33	615	7.0	100.0	41	3462	36	764	281	4543	7.0	100.0	298

方向別自動車交通量調査表

調査地点 : No.128 Y-319 緑園都市駅入口

調査年月日 : 令和 4年 1月12日(水) 天候:晴れ

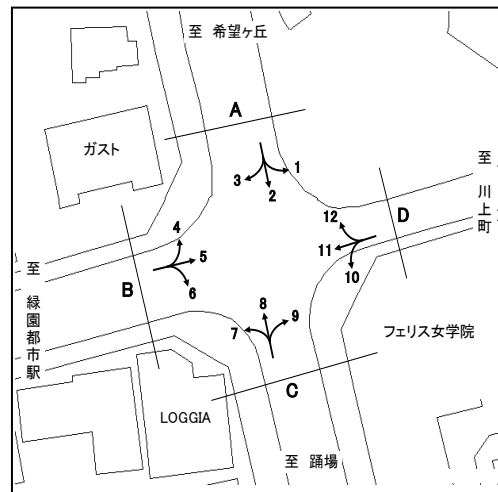

方向 種別 時間帯	4								5							
	乗用車 (台)	バス (台)	小型 貨物車 (台)	大型 貨物車 (台)	合計 (台)	大型車 混入率 (%)	時間 係数 (%)	二輪車 (台)	乗用車 (台)	バス (台)	小型 貨物車 (台)	大型 貨物車 (台)	合計 (台)	大型車 混入率 (%)	時間 係数 (%)	二輪車 (台)
7:00- 8:00	12	0	0	1	13	7.7	1.9	0	38	9	3	1	51	19.6	13.8	1
8:00- 9:00	30	3	0	4	37	18.9	5.5	3	38	8	3	0	49	16.3	13.3	0
9:00-10:00	45	0	2	5	52	9.6	7.8	1	23	5	2	0	30	16.7	8.1	2
10:00-11:00	49	0	6	3	58	5.2	8.7	2	9	5	4	1	19	31.6	5.1	3
11:00-12:00	58	0	8	5	71	7.0	10.6	8	18	6	3	1	28	25.0	7.6	5
12:00-13:00	61	1	10	2	74	4.1	11.1	6	16	6	0	1	23	30.4	6.2	3
13:00-14:00	46	0	5	2	53	3.8	7.9	11	8	4	1	0	13	30.8	3.5	1
14:00-15:00	43	0	8	1	52	1.9	7.8	6	16	6	1	0	23	26.1	6.2	4
15:00-16:00	44	0	8	2	54	3.7	8.1	2	18	4	1	3	26	26.9	7.0	1
16:00-17:00	76	0	9	1	86	1.2	12.9	1	29	5	2	0	36	13.9	9.8	1
17:00-18:00	53	0	8	2	63	3.2	9.4	4	27	5	3	0	35	14.3	9.5	1
18:00-19:00	49	1	5	0	55	1.8	8.2	5	30	5	1	0	36	13.9	9.8	1
全時間合計	566	5	69	28	668	4.9	100.0	49	270	68	24	7	369	20.3	100.0	23

方向 種別 時間帯	6								B 合計 (4+ 5+ 6)							
	乗用車 (台)	バス (台)	小型 貨物車 (台)	大型 貨物車 (台)	合計 (台)	大型車 混入率 (%)	時間 係数 (%)	二輪車 (台)	乗用車 (台)	バス (台)	小型 貨物車 (台)	大型 貨物車 (台)	合計 (台)	大型車 混入率 (%)	時間 係数 (%)	二輪車 (台)
7:00- 8:00	62	0	6	0	68	0.0	10.7	2	112	9	9	2	132	8.3	7.9	3
8:00- 9:00	52	1	4	4	61	8.2	9.6	0	120	12	7	8	147	13.6	8.8	3
9:00-10:00	41	1	6	1	49	4.1	7.7	2	109	6	10	6	131	9.2	7.8	5
10:00-11:00	35	0	6	2	43	4.7	6.7	3	93	5	16	6	120	9.2	7.2	8
11:00-12:00	50	1	7	4	62	8.1	9.7	2	126	7	18	10	161	10.6	9.6	15
12:00-13:00	38	0	6	2	46	4.3	7.2	5	115	7	16	5	143	8.4	8.5	14
13:00-14:00	51	0	6	1	58	1.7	9.1	2	105	4	12	3	124	5.6	7.4	14
14:00-15:00	34	0	4	3	41	7.3	6.4	0	93	6	13	4	116	8.6	6.9	10
15:00-16:00	42	0	14	2	58	3.4	9.1	1	104	4	23	7	138	8.0	8.2	4
16:00-17:00	53	0	5	0	58	0.0	9.1	1	158	5	16	1	180	3.3	10.7	3
17:00-18:00	38	0	10	0	48	0.0	7.5	4	118	5	21	2	146	4.8	8.7	9
18:00-19:00	40	0	6	0	46	0.0	7.2	3	119	6	12	0	137	4.4	8.2	9
全時間合計	536	3	80	19	638	3.4	100.0	25	1372	76	173	54	1675	7.8	100.0	97

方向別自動車交通量調査表

調査地点 : No.128 Y-319 緑園都市駅入口

調査年月日 : 令和 4年 1月12日(水) 天候:晴れ

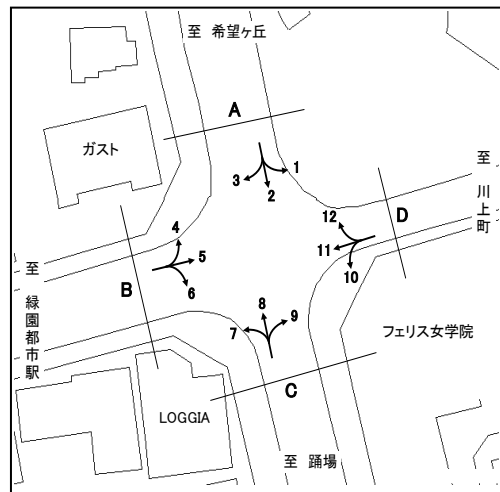

方向 種別 時間帯	7								8							
	乗用車 (台)	バス (台)	小型 貨物車 (台)	大型 貨物車 (台)	合計 (台)	大型車 混入率 (%)	時間 係数 (%)	二輪車 (台)	乗用車 (台)	バス (台)	小型 貨物車 (台)	大型 貨物車 (台)	合計 (台)	大型車 混入率 (%)	時間 係数 (%)	二輪車 (台)
7:00-8:00	54	0	5	3	62	4.8	10.1	1	138	1	44	32	215	15.3	6.5	38
8:00-9:00	46	1	12	1	60	3.3	9.8	1	174	5	58	22	259	10.4	7.9	21
9:00-10:00	35	1	9	4	49	10.2	8.0	5	207	2	36	35	280	13.2	8.5	18
10:00-11:00	35	0	7	3	45	6.7	7.4	1	235	0	61	19	315	6.0	9.6	14
11:00-12:00	48	2	9	3	62	8.1	10.1	4	198	3	46	26	273	10.6	8.3	21
12:00-13:00	37	0	5	4	46	8.7	7.5	5	224	0	42	11	277	4.0	8.4	19
13:00-14:00	38	1	3	2	44	6.8	7.2	4	195	0	45	16	256	6.3	7.8	22
14:00-15:00	31	1	10	3	45	8.9	7.4	4	190	3	43	18	254	8.3	7.7	13
15:00-16:00	44	0	9	3	56	5.4	9.2	0	185	0	39	18	242	7.4	7.3	23
16:00-17:00	51	0	9	1	61	1.6	10.0	2	231	1	53	8	293	3.1	8.9	18
17:00-18:00	35	0	6	0	41	0.0	6.7	3	250	2	52	17	321	5.9	9.7	22
18:00-19:00	38	1	2	0	41	2.4	6.7	2	258	1	45	5	309	1.9	9.4	22
全時間合計	492	7	86	27	612	5.6	100.0	32	2485	18	564	227	3294	7.4	100.0	251

方向 種別 時間帯	9								C 合計 (7+ 8+ 9)							
	乗用車 (台)	バス (台)	小型 貨物車 (台)	大型 貨物車 (台)	合計 (台)	大型車 混入率 (%)	時間 係数 (%)	二輪車 (台)	乗用車 (台)	バス (台)	小型 貨物車 (台)	大型 貨物車 (台)	合計 (台)	大型車 混入率 (%)	時間 係数 (%)	二輪車 (台)
7:00-8:00	12	0	3	1	16	6.3	4.6	2	204	1	52	36	293	12.6	6.9	41
8:00-9:00	29	1	3	5	38	15.8	11.0	0	249	7	73	28	357	9.8	8.4	22
9:00-10:00	26	1	7	2	36	8.3	10.4	4	268	4	52	41	365	12.3	8.6	27
10:00-11:00	11	0	2	4	17	23.5	4.9	2	281	0	70	26	377	6.9	8.9	17
11:00-12:00	12	0	2	0	14	0.0	4.0	1	258	5	57	29	349	9.7	8.2	26
12:00-13:00	24	1	5	2	32	9.4	9.2	1	285	1	52	17	355	5.1	8.3	25
13:00-14:00	18	0	1	2	21	9.5	6.1	0	251	1	49	20	321	6.5	7.5	26
14:00-15:00	22	1	9	1	33	6.1	9.5	1	243	5	62	22	332	8.1	7.8	18
15:00-16:00	33	2	3	0	38	5.3	11.0	0	262	2	51	21	336	6.8	7.9	23
16:00-17:00	35	1	1	1	38	5.3	11.0	0	317	2	63	10	392	3.1	9.2	20
17:00-18:00	37	0	2	1	40	2.5	11.5	2	322	2	60	18	402	5.0	9.5	27
18:00-19:00	21	0	1	2	24	8.3	6.9	3	317	2	48	7	374	2.4	8.8	27
全時間合計	280	7	39	21	347	8.1	100.0	16	3257	32	689	275	4253	7.2	100.0	299

方向別自動車交通量調査表

調査地点 : No.128 Y-319 緑園都市駅入口

調査年月日 : 令和 4年 1月12日(水) 天候:晴れ

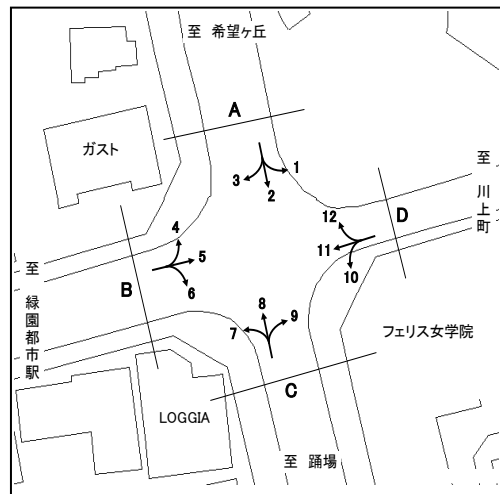

方向 種別 時間帯	10								11							
	乗用車 (台)	バス (台)	小型 貨物車 (台)	大型 貨物車 (台)	合計 (台)	大型車 混入率 (%)	時間 係数 (%)	二輪車 (台)	乗用車 (台)	バス (台)	小型 貨物車 (台)	大型 貨物車 (台)	合計 (台)	大型車 混入率 (%)	時間 係数 (%)	二輪車 (台)
7:00- 8:00	18	0	3	1	22	4.5	6.9	0	32	8	3	1	44	20.5	10.4	0
8:00- 9:00	30	1	2	4	37	13.5	11.7	2	36	8	0	0	44	18.2	10.4	1
9:00-10:00	34	0	6	0	40	0.0	12.6	3	30	5	3	1	39	15.4	9.2	2
10:00-11:00	16	0	6	1	23	4.3	7.3	2	16	5	3	0	24	20.8	5.7	4
11:00-12:00	22	0	1	1	24	4.2	7.6	1	19	6	5	1	31	22.6	7.3	1
12:00-13:00	9	0	3	2	14	14.3	4.4	3	18	4	2	1	25	20.0	5.9	3
13:00-14:00	13	0	1	1	15	6.7	4.7	1	19	5	2	0	26	19.2	6.2	1
14:00-15:00	26	1	0	2	29	10.3	9.1	0	16	5	2	0	23	21.7	5.5	1
15:00-16:00	29	0	7	0	36	0.0	11.4	0	25	4	4	1	34	14.7	8.1	2
16:00-17:00	24	1	6	0	31	3.2	9.8	1	31	5	2	0	38	13.2	9.0	3
17:00-18:00	18	0	4	2	24	8.3	7.6	3	29	5	5	0	39	12.8	9.2	3
18:00-19:00	20	0	2	0	22	0.0	6.9	0	46	5	4	0	55	9.1	13.0	2
全時間合計	259	3	41	14	317	5.4	100.0	16	317	65	35	5	422	16.6	100.0	23

方向 種別 時間帯	12								D 合計 (10+11+12)							
	乗用車 (台)	バス (台)	小型 貨物車 (台)	大型 貨物車 (台)	合計 (台)	大型車 混入率 (%)	時間 係数 (%)	二輪車 (台)	乗用車 (台)	バス (台)	小型 貨物車 (台)	大型 貨物車 (台)	合計 (台)	大型車 混入率 (%)	時間 係数 (%)	二輪車 (台)
7:00- 8:00	5	0	1	0	6	0.0	1.9	0	55	8	7	2	72	13.9	6.8	0
8:00- 9:00	13	1	2	1	17	11.8	5.4	5	79	10	4	5	98	15.3	9.3	8
9:00-10:00	39	0	1	1	41	2.4	13.1	5	103	5	10	2	120	5.8	11.4	10
10:00-11:00	20	0	2	3	25	12.0	8.0	2	52	5	11	4	72	12.5	6.8	8
11:00-12:00	21	1	3	0	25	4.0	8.0	2	62	7	9	2	80	11.3	7.6	4
12:00-13:00	19	0	3	1	23	4.3	7.3	1	46	4	8	4	62	12.9	5.9	7
13:00-14:00	14	0	2	3	19	15.8	6.1	1	46	5	5	4	60	15.0	5.7	3
14:00-15:00	19	0	2	0	21	0.0	6.7	1	61	6	4	2	73	11.0	6.9	2
15:00-16:00	37	0	5	0	42	0.0	13.4	1	91	4	16	1	112	4.5	10.6	3
16:00-17:00	24	0	4	0	28	0.0	8.9	0	79	6	12	0	97	6.2	9.2	4
17:00-18:00	25	0	3	1	29	3.4	9.3	3	72	5	12	3	92	8.7	8.7	9
18:00-19:00	34	0	3	0	37	0.0	11.8	0	100	5	9	0	114	4.4	10.8	2
全時間合計	270	2	31	10	313	3.8	100.0	21	846	70	107	29	1052	9.4	100.0	60

方向別自動車交通量調査表

調査地点 : No.129 Y-320 緑区中山四丁目196-1地先

調査年月日 : 令和 4年 1月18日(火) 天候:晴れ

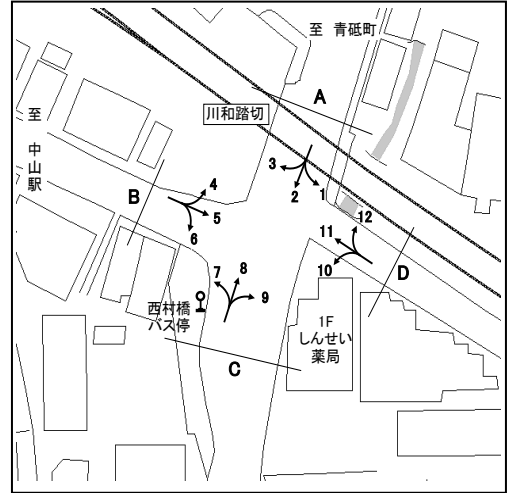

方向 種別 時間帯	1								2							
	乗用車 (台)	バス (台)	小型 貨物車 (台)	大型 貨物車 (台)	合計 (台)	大型車 混入率 (%)	時間 係数 (%)	二輪車 (台)	乗用車 (台)	バス (台)	小型 貨物車 (台)	大型 貨物車 (台)	合計 (台)	大型車 混入率 (%)	時間 係数 (%)	二輪車 (台)
7:00- 8:00	0	0	0	0	0	0.0	0.0	0	70	4	29	19	122	18.9	7.0	10
8:00- 9:00	0	0	0	1	1	100.0	2.0	0	78	3	22	20	123	18.7	7.0	18
9:00-10:00	2	0	0	1	3	33.3	5.9	0	105	4	15	30	154	22.1	8.8	14
10:00-11:00	1	0	4	3	8	37.5	15.7	0	89	3	28	31	151	22.5	8.6	11
11:00-12:00	3	0	2	1	6	16.7	11.8	2	110	3	22	21	156	15.4	8.9	13
12:00-13:00	2	0	1	0	3	0.0	5.9	1	113	1	20	9	143	7.0	8.1	11
13:00-14:00	0	0	2	1	3	33.3	5.9	1	121	4	28	14	167	10.8	9.5	14
14:00-15:00	3	0	0	0	3	0.0	5.9	5	102	2	23	8	135	7.4	7.7	12
15:00-16:00	6	0	3	1	10	10.0	19.6	0	110	4	22	7	143	7.7	8.1	10
16:00-17:00	3	0	2	0	5	0.0	9.8	2	104	3	19	21	147	16.3	8.4	19
17:00-18:00	4	0	1	0	5	0.0	9.8	3	105	3	39	8	155	7.1	8.8	35
18:00-19:00	4	0	0	0	4	0.0	7.8	1	125	3	24	7	159	6.3	9.1	30
全時間合計	28	0	15	8	51	15.7	100.0	15	1232	37	291	195	1755	13.2	100.0	197

方向 種別 時間帯	3								A 合計 (1+ 2+ 3)							
	乗用車 (台)	バス (台)	小型 貨物車 (台)	大型 貨物車 (台)	合計 (台)	大型車 混入率 (%)	時間 係数 (%)	二輪車 (台)	乗用車 (台)	バス (台)	小型 貨物車 (台)	大型 貨物車 (台)	合計 (台)	大型車 混入率 (%)	時間 係数 (%)	二輪車 (台)
7:00- 8:00	5	1	0	0	6	16.7	0.8	0	75	5	29	19	128	18.8	5.0	10
8:00- 9:00	26	0	9	1	36	2.8	4.8	4	104	3	31	22	160	15.6	6.3	22
9:00-10:00	36	1	6	3	46	8.7	6.1	3	143	5	21	34	203	19.2	7.9	17
10:00-11:00	45	0	5	0	50	0.0	6.7	4	135	3	37	34	209	17.7	8.2	15
11:00-12:00	54	0	9	3	66	4.5	8.8	16	167	3	33	25	228	12.3	8.9	31
12:00-13:00	52	2	11	5	70	10.0	9.3	12	167	3	32	14	216	7.9	8.5	24
13:00-14:00	47	2	8	8	65	15.4	8.7	15	168	6	38	23	235	12.3	9.2	30
14:00-15:00	58	1	11	3	73	5.5	9.7	12	163	3	34	11	211	6.6	8.3	29
15:00-16:00	44	1	17	1	63	3.2	8.4	3	160	5	42	9	216	6.5	8.5	13
16:00-17:00	86	1	11	1	99	2.0	13.2	16	193	4	32	22	251	10.4	9.8	37
17:00-18:00	79	0	10	3	92	3.3	12.3	20	188	3	50	11	252	5.6	9.9	58
18:00-19:00	74	0	9	0	83	0.0	11.1	27	203	3	33	7	246	4.1	9.6	58
全時間合計	606	9	106	28	749	4.9	100.0	132	1866	46	412	231	2555	10.8	100.0	344

方向別自動車交通量調査表

調査地点 : No.129 Y-320 緑区中山四丁目196-1地先

調査年月日 : 令和 4年 1月18日(火) 天候:晴れ

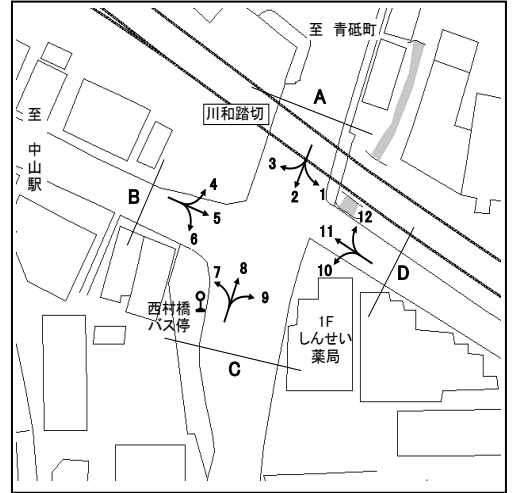

方向 種別 時間帯	4								5							
	乗用車 (台)	バス (台)	小型 貨物車 (台)	大型 貨物車 (台)	合計 (台)	大型車 混入率 (%)	時間 係数 (%)	二輪車 (台)	乗用車 (台)	バス (台)	小型 貨物車 (台)	大型 貨物車 (台)	合計 (台)	大型車 混入率 (%)	時間 係数 (%)	二輪車 (台)
7:00- 8:00	79	1	18	6	104	6.7	11.2	16	0	0	0	0	0	0.0	0.0	0
8:00- 9:00	83	0	10	2	95	2.1	10.2	13	1	0	0	1	2	50.0	15.4	0
9:00-10:00	76	0	10	5	91	5.5	9.8	13	0	0	0	0	0	0.0	0.0	0
10:00-11:00	61	0	18	3	82	3.7	8.8	2	0	0	1	0	1	0.0	7.7	0
11:00-12:00	54	0	8	6	68	8.8	7.3	10	1	0	0	0	1	0.0	7.7	0
12:00-13:00	61	2	7	5	75	9.3	8.1	8	0	0	0	0	0	0.0	0.0	1
13:00-14:00	59	1	6	5	71	8.5	7.6	11	1	0	0	1	2	50.0	15.4	0
14:00-15:00	53	0	13	5	71	7.0	7.6	9	0	0	1	0	1	0.0	7.7	1
15:00-16:00	61	0	11	2	74	2.7	7.9	7	1	0	1	0	2	0.0	15.4	0
16:00-17:00	59	1	16	5	81	7.4	8.7	6	1	0	0	0	1	0.0	7.7	1
17:00-18:00	62	0	4	0	66	0.0	7.1	3	2	0	0	1	3	33.3	23.1	1
18:00-19:00	48	1	2	2	53	5.7	5.7	4	0	0	0	0	0	0.0	0.0	0
全時間合計	756	6	123	46	931	5.6	100.0	102	7	0	3	3	13	23.1	100.0	4

方向 種別 時間帯	6								B 合計 (4+ 5+ 6)							
	乗用車 (台)	バス (台)	小型 貨物車 (台)	大型 貨物車 (台)	合計 (台)	大型車 混入率 (%)	時間 係数 (%)	二輪車 (台)	乗用車 (台)	バス (台)	小型 貨物車 (台)	大型 貨物車 (台)	合計 (台)	大型車 混入率 (%)	時間 係数 (%)	二輪車 (台)
7:00- 8:00	24	0	2	0	26	0.0	16.6	1	103	1	20	6	130	5.4	11.8	17
8:00- 9:00	12	0	1	1	14	7.1	8.9	1	96	0	11	4	111	3.6	10.1	14
9:00-10:00	7	0	1	1	9	11.1	5.7	0	83	0	11	6	100	6.0	9.1	13
10:00-11:00	7	0	0	1	8	12.5	5.1	1	68	0	19	4	91	4.4	8.3	3
11:00-12:00	13	0	2	0	15	0.0	9.6	2	68	0	10	6	84	7.1	7.6	12
12:00-13:00	5	0	3	0	8	0.0	5.1	1	66	2	10	5	83	8.4	7.5	10
13:00-14:00	7	0	4	0	11	0.0	7.0	3	67	1	10	6	84	8.3	7.6	14
14:00-15:00	21	0	5	1	27	3.7	17.2	6	74	0	19	6	99	6.1	9.0	16
15:00-16:00	9	0	1	0	10	0.0	6.4	1	71	0	13	2	86	2.3	7.8	8
16:00-17:00	5	0	2	0	7	0.0	4.5	0	65	1	18	5	89	6.7	8.1	7
17:00-18:00	7	0	5	0	12	0.0	7.6	8	71	0	9	1	81	1.2	7.4	12
18:00-19:00	9	0	1	0	10	0.0	6.4	2	57	1	3	2	63	4.8	5.7	6
全時間合計	126	0	27	4	157	2.5	100.0	26	889	6	153	53	1101	5.4	100.0	132

方向別自動車交通量調査表

調査地点 : No.129 Y-320 緑区中山四丁目196-1地先

調査年月日 : 令和 4年 1月18日(火) 天候:晴れ

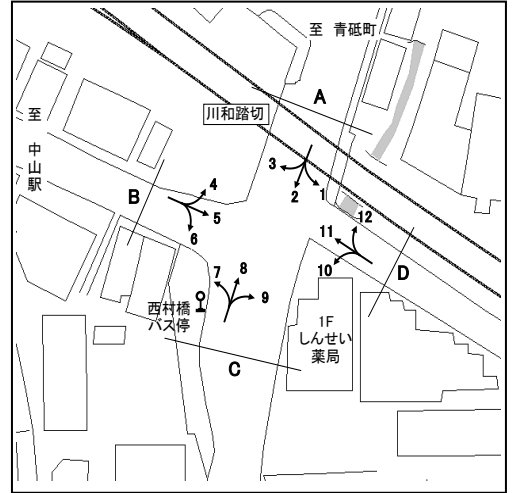

方向 種別 時間帯	7								8							
	乗用車 (台)	バス (台)	小型 貨物車 (台)	大型 貨物車 (台)	合計 (台)	大型車 混入率 (%)	時間 係数 (%)	二輪車 (台)	乗用車 (台)	バス (台)	小型 貨物車 (台)	大型 貨物車 (台)	合計 (台)	大型車 混入率 (%)	時間 係数 (%)	二輪車 (台)
7:00- 8:00	8	14	0	0	22	63.6	4.4	0	73	7	27	13	120	16.7	6.5	18
8:00- 9:00	6	16	2	2	26	69.2	5.2	1	73	4	25	13	115	14.8	6.3	16
9:00-10:00	27	14	1	0	42	33.3	8.3	5	126	2	21	14	163	9.8	8.9	8
10:00-11:00	34	16	9	1	60	28.3	11.9	2	116	3	27	9	155	7.7	8.4	21
11:00-12:00	35	16	5	0	56	28.6	11.1	0	123	1	22	16	162	10.5	8.8	10
12:00-13:00	20	14	3	0	37	37.8	7.4	0	111	3	20	22	156	16.0	8.5	11
13:00-14:00	19	11	1	0	31	35.5	6.2	2	137	3	14	10	164	7.9	8.9	7
14:00-15:00	22	14	4	0	40	35.0	8.0	1	151	4	28	17	200	10.5	10.9	15
15:00-16:00	26	14	4	0	44	31.8	8.7	2	125	3	22	14	164	10.4	8.9	14
16:00-17:00	26	19	4	0	49	38.8	9.7	4	131	4	22	8	165	7.3	9.0	11
17:00-18:00	35	14	6	0	55	25.5	10.9	6	102	4	26	8	140	8.6	7.6	14
18:00-19:00	27	12	2	0	41	29.3	8.2	5	109	2	19	3	133	3.8	7.2	17
全時間合計	285	174	41	3	503	35.2	100.0	28	1377	40	273	147	1837	10.2	100.0	162

方向 種別 時間帯	9								C 合計 (7+ 8+ 9)							
	乗用車 (台)	バス (台)	小型 貨物車 (台)	大型 貨物車 (台)	合計 (台)	大型車 混入率 (%)	時間 係数 (%)	二輪車 (台)	乗用車 (台)	バス (台)	小型 貨物車 (台)	大型 貨物車 (台)	合計 (台)	大型車 混入率 (%)	時間 係数 (%)	二輪車 (台)
7:00- 8:00	0	0	0	0	0	0.0	0.0	0	81	21	27	13	142	23.9	6.0	18
8:00- 9:00	0	0	1	0	1	0.0	4.3	2	79	20	28	15	142	24.6	6.0	19
9:00-10:00	0	0	0	0	0	0.0	0.0	0	153	16	22	14	205	14.6	8.7	13
10:00-11:00	0	0	1	1	2	50.0	8.7	3	150	19	37	11	217	13.8	9.2	26
11:00-12:00	1	0	0	0	1	0.0	4.3	0	159	17	27	16	219	15.1	9.3	10
12:00-13:00	0	0	0	0	0	0.0	0.0	0	131	17	23	22	193	20.2	8.2	11
13:00-14:00	0	0	1	0	1	0.0	4.3	0	156	14	16	10	196	12.2	8.3	9
14:00-15:00	0	0	1	0	1	0.0	4.3	2	173	18	33	17	241	14.5	10.2	18
15:00-16:00	1	0	0	1	2	50.0	8.7	2	152	17	26	15	210	15.2	8.9	18
16:00-17:00	3	0	2	0	5	0.0	21.7	2	160	23	28	8	219	14.2	9.3	17
17:00-18:00	3	0	1	0	4	0.0	17.4	1	140	18	33	8	199	13.1	8.4	21
18:00-19:00	6	0	0	0	6	0.0	26.1	2	142	14	21	3	180	9.4	7.6	24
全時間合計	14	0	7	2	23	8.7	100.0	14	1676	214	321	152	2363	15.5	100.0	204

方向別自動車交通量調査表

調査地点 : No.129 Y-320 緑区中山四丁目196-1地先

調査年月日 : 令和 4年 1月18日(火) 天候:晴れ

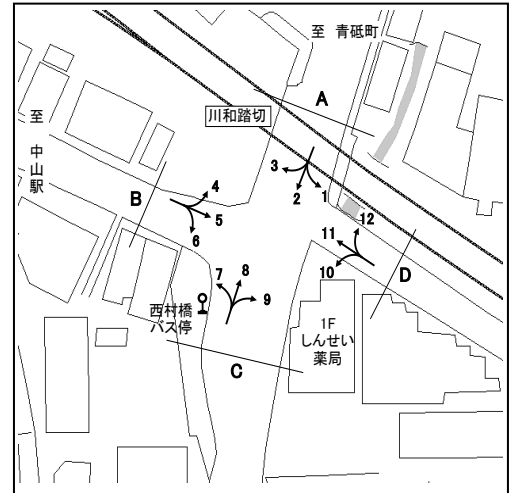

方向 種別 時間帯	10								11							
	乗用車 (台)	バス (台)	小型 貨物車 (台)	大型 貨物車 (台)	合計 (台)	大型車 混入率 (%)	時間 係数 (%)	二輪車 (台)	乗用車 (台)	バス (台)	小型 貨物車 (台)	大型 貨物車 (台)	合計 (台)	大型車 混入率 (%)	時間 係数 (%)	二輪車 (台)
7:00- 8:00	0	0	2	1	3	33.3	15.0	0	0	0	0	0	0	0.0	0.0	0
8:00- 9:00	1	0	0	0	1	0.0	5.0	1	1	0	0	0	1	0.0	5.6	0
9:00-10:00	0	0	0	2	2	100.0	10.0	0	2	0	1	2	5	40.0	27.8	1
10:00-11:00	0	0	2	3	5	60.0	25.0	0	0	0	1	1	2	50.0	11.1	0
11:00-12:00	0	0	1	1	2	50.0	10.0	0	1	0	1	0	2	0.0	11.1	0
12:00-13:00	0	0	0	0	0	0.0	0.0	1	0	0	0	0	0	0.0	0.0	1
13:00-14:00	0	0	0	1	1	100.0	5.0	1	1	0	0	0	1	0.0	5.6	0
14:00-15:00	0	0	0	0	0	0.0	0.0	0	1	0	0	0	1	0.0	5.6	0
15:00-16:00	0	0	0	0	0	0.0	0.0	0	0	0	0	0	0	0.0	0.0	0
16:00-17:00	1	0	1	1	3	33.3	15.0	3	1	0	0	0	1	0.0	5.6	1
17:00-18:00	1	0	0	1	2	50.0	10.0	0	3	0	0	0	3	0.0	16.7	1
18:00-19:00	1	0	0	0	1	0.0	5.0	0	1	0	1	0	2	0.0	11.1	0
全時間合計	4	0	6	10	20	50.0	100.0	6	11	0	4	3	18	16.7	100.0	4

方向 種別 時間帯	12								D 合計 (10+11+12)							
	乗用車 (台)	バス (台)	小型 貨物車 (台)	大型 貨物車 (台)	合計 (台)	大型車 混入率 (%)	時間 係数 (%)	二輪車 (台)	乗用車 (台)	バス (台)	小型 貨物車 (台)	大型 貨物車 (台)	合計 (台)	大型車 混入率 (%)	時間 係数 (%)	二輪車 (台)
7:00- 8:00	1	0	0	0	1	0.0	4.3	0	1	0	2	1	4	25.0	6.6	0
8:00- 9:00	2	0	1	0	3	0.0	13.0	0	4	0	1	0	5	0.0	8.2	1
9:00-10:00	1	0	2	0	3	0.0	13.0	1	3	0	3	4	10	40.0	16.4	2
10:00-11:00	1	0	2	0	3	0.0	13.0	0	1	0	5	4	10	40.0	16.4	0
11:00-12:00	0	0	0	1	1	100.0	4.3	0	1	0	2	2	5	40.0	8.2	0
12:00-13:00	0	0	1	0	1	0.0	4.3	0	0	0	1	0	1	0.0	1.6	2
13:00-14:00	0	0	0	0	0	0.0	0.0	0	1	0	0	1	2	50.0	3.3	1
14:00-15:00	1	0	2	1	4	25.0	17.4	0	2	0	2	1	5	20.0	8.2	0
15:00-16:00	0	0	0	0	0	0.0	0.0	1	0	0	0	0	0	0.0	0.0	1
16:00-17:00	0	0	1	0	1	0.0	4.3	1	2	0	2	1	5	20.0	8.2	5
17:00-18:00	1	0	1	0	2	0.0	8.7	0	5	0	1	1	7	14.3	11.5	1
18:00-19:00	2	0	1	1	4	25.0	17.4	1	4	0	2	1	7	14.3	11.5	1
全時間合計	9	0	11	3	23	13.0	100.0	4	24	0	21	16	61	26.2	100.0	14