



Afternoon Concert

アフタヌーンコンサート

Vol.6

「朗読会」～声の散歩道・ハープとともに～

物語の調べを音楽と共に 癒しと感動の世界へ貴方を誘います。動き出す活字と一緒に物語の世界を散歩してみませんか？

日時

3月22日(土)

開演14:00(開場13:30)

終演15:00予定 ※休憩なし



場所

テアトルフォンテ ホール

チケット

1,000円(全席指定) チケット販売中!

問い合わせ: テアトルフォンテ 045-805-4000



朗読 渡部玲子(右)・ハープ 田中淳子(左)

出演者インタビュー

朗読 渡部玲子さんにお聞きしました。

Q1 朗読を始めたきっかけは？

声楽をずっと勉強してきたのですが、音楽に関係の無い純粋な趣味が欲しいと思い、本を読む事も好きだったので朗読教室を探して入会したのが始まりです。

Q2 朗読の魅力を教えてください。

自分の声だけで様々な物語の世界を表現する面白さと、次から次へと立ち上がる奥深さです。

Q3 普段はどのような活動をされていますか？

朗読と声楽を教えながら、様々な朗読会に出演。朗読と楽器のコラボレーションを楽しんで頂く朗読リサイクル「ものがたり図絵」を年一度開催。

Q4 3月22日の公演の聞き所をお願いします。

ハープが奏でる音色と共に朗読を聴いて頂くので、物語をより際立たせてくれると思います。その上で、浜田廣介の童話の中のメッセージを感じたり、「干の風になって」の有名な歌の詩から想像を膨らませて作られた物語を耳で楽しんで頂けたらと思っています。

Q5 活動を通して届けていきたいものはなんですか？

朗読って堅苦しいものではなく楽しいものだと感じて頂ければ嬉しいです。そして、声で繰り広げられる物語の世界を聴いて下さる方と一緒に共有できれば幸いです。

新たな一歩を踏み出して

受講してみたいかがですか？

春の講座!

<下記講座のお問合せ>

テアトルフォンテ 045-805-4000



テーブルフォト講座

～スマホで撮るカフェランチorスイーツ～

おしゃれなカフェのランチかスイーツ付きの写真講座

日時

3月3日(月)

定員 各回10名

①11:00～12:30(ランチ付き)

②14:30～16:00(スイーツ付き)

場所

相鉄いずみ野線「緑園都市」駅下車5分「A.cafe(エドットカフェ)」

参加費

2,500円(ランチorスイーツ+講座)当日現金精算

申込

2月17日(月)10:00より電話にて先着順



アートマネジメント企画講座

～広報の魅力的なコンテンツ作り・編集の基礎を学ぼう～

イベントに集客させる広報戦略、

手に取ってもらうチラシデザインの基礎を中心にワークを含めた内容。

日時

3月23日(日)

定員20名

13:00～16:30

場所

テアトルフォンテ ギャラリー

参加費

1,000円

講師

田中恵子(株式会社 KoooP)

申込

3月11日(火)10:00からQRコードより先着順



# FORTE MESSENGER

テアトルフォンテ 2025年3月の催しもの

<注意事項>  
 2025年3月1日現在の情報です。内容、時間等は変更する場合があります。  
 詳しくは主催者にお問い合わせください。  
 この他に掲載されていない催し物もあります。

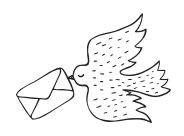

主催	開催日	時間	催事名・内容	料金	主催者・お問合せ
	2日(日)	開場 10:15 開演 10:30	アーティストバンクオーディション2025 ～一般観覧～	入場無料 定員:当日先着50名	テアトルフォンテ 045-805-4000
	5日(水) 6日(木) 10日(月) 11日(火)	10:00～21:00 1日5枠あり (1枠連続2時間)	ホールでグランドピアノを弾こう! フルコンサートグランドピアノ YAMAHA CFXを弾いてみませんか?	1枠連続2時間 5,000円 ※申し込みは1日1枠まで	テアトルフォンテ 045-805-4000 ※空枠状況はお問合せください
ホール	8日(土)	〈講演会〉 開場 13:30 開演 14:00 終演 15:30 〈マルシェ〉 15:30～16:30	地産地消講演会 ～地産地消で街の魅力を再発見～ 横浜市内に拠点を置いて事業展開されている方がゲストの地産地消にまつわる話や地域活動についての講演会。スクエアではマルシェも開催します。	入場無料	テアトルフォンテ 045-805-4000
	15日(土) 16日(日)	〈昼の部〉 開場 12:30 〈夜の部〉 開場 16:30 開演 13:00 開演 17:00 終演 15:30 終演 19:30	舞台音楽研究会創立30周年記念 オペラ公演 魔笛(日本語上演)	一般前売 5,000円 当日 5,500円 高・大学生 3,500円 中学生以下 2,500円	舞台音楽研究会 山縣(ヤマガタ) 050-1809-2339
	22日(土)	開場 13:30 開演 14:00	アフタヌーンコンサートVol.6 「朗読会」～声の散歩道・ハーブとともに～ 【出演】渡部玲子(朗読)、田中淳子(ハーブ)	1,000円 (全席指定)	テアトルフォンテ 045-805-4000
ギャラリー	4日(火) 10日(月)	10:00～17:00 (初日は13:00から 最終日は16:00まで)	泉区美術会会員展(第11回)	入場無料	泉区美術会 松本(マツモト) 045-803-1071
	23日(日)	13:00～16:30	アートマネジメント講座 ～広報の魅力的なコンテンツ作り・編集の基礎～	1,000円	テアトルフォンテ 045-805-4000 ※空枠状況はお問合せください

マークがついている催しは、テアトルフォンテ主催事業です。窓口・電話予約でチケットをご購入いただけます。 **休館日** 3月18日(火) ※毎月第3火曜日は休館日です

### 4月のイベント情報をちよつとご紹介

## Event next month

### ホールでグランドピアノを弾こう!

テアトルフォンテのホールを貸切でグランドピアノ「YAMAHA CFX」を弾いてみませんか?

**開催日** 4月10日(木)・11日(金)・21日(月)・22日(火)  
**時間** 10:00～21:00まで 1日5枠 (1枠連続2時間)  
**場所** テアトルフォンテ ホール  
**料金** 1枠連続2時間 5,000円 (1日1枠まで)  
**申込** 3月13日(木)10:00より先着順  
**問合せ** テアトルフォンテ 045-805-4000

### テアトルフォンテの出張ライブ

## Messenger Live

### メッセンジャーライブ

テアトルフォンテが泉区役所に出張して音楽を届けます♪ エアロフォン(電子サクソフォン)の演奏をお楽しみください♪

**場所** 横浜市泉区役所1階区民ホール

**開催日時** 3月21日(金) 12:10～12:40 **入場無料**

**定員** 着席40名、それ以上は立ち見

**出演** フーミン(エアロフォン)  
山崎亘(ピアノ)  
山崎真也(ベース)

**定員** テアトルフォンテ 045-805-4000

### Ayame letter

## あやめレター

あっという間に年度終わりの3月になってしまいました。3月のテアトルフォンテも自主事業がたくさんあります。

枚挙に暇がありません。てんでご舞いです。さて、そんな数ある自主事業の中でも、22日の公演「アフタヌーン vol.6「朗読会」」は少し特別です。この公演は私たちテアトルフォンテのスタッフではなく、区民4名からなる「フォンテ・クリエイターズ」に参加して下さった皆さまの企画です。毎月一度の会議にも精力的に参加していただき、スタッフも良い刺激を受けました。良い会になること間違いナシです。みなさまどうぞ足をお運びください。/ 運営スタッフM.S

## LINEチケット(電子チケット)を導入しました

テアトルフォンテ主催公演のチケット購入方法に、LINEチケットを導入しました。LINEチケットはライフスタイルに合わせて24時間いつでも購入が可能で、チケットの紛失が防げます。LINEチケットは通話アプリ「LINE」へのご登録が必要ですが、窓口およびお電話での申し込みも受け付け可能です。窓口でお申し込みの場合は、座席を選んでいただき現金でお支払いください。電話予約の場合は、お申し込みの日を含めて8日以内に窓口にて現金でお支払いください。

**LINEチケット購入方法** チラシ、ホームページ等に掲載されている二次元バーコードを読み込み、申し込み画面から進んでください。

(注意事項) ・ご利用には、通話アプリ「LINE」へのご登録(お友だち登録)が必要となります。・お支払いはキャッシュレス決済のみとなります。・購入時に所定の手数料がかかります。・購入し手続き中にブラウザ上で「戻る」操作をされると、手続きが中断され、購入ができなくなります。

### 施設利用のご案内

当館のホール・ギャラリー・リハーサル室・会議室・創作室をご利用(貸館)の際は、「横浜市市民利用施設予約システム」よりご予約ください。

ご予約はこちら

〈横浜市市民利用施設予約システム〉  
 ご利用時間：24時間  
 インターネット：<https://www.shisetsu.city.yokohama.lg.jp/user/>  
 ※登録完了まで1～2週間ほどかかる場合もございます。あらかじめご了承ください。

〈お電話・FAXにてご予約の場合〉 電話・FAX：050-1808-4580

## information

### 横浜市泉区民文化センター テアトルフォンテ

〒245-0023 神奈川県横浜市泉区泉中央南5-4-13  
 TEL：045-805-4000(受付時間 9:00～21:00)  
 URL：<https://www.theatrefonte.com>  
 休館日：毎月第3火曜日 / 年末年始12月29日～1月3日

HPはこちら

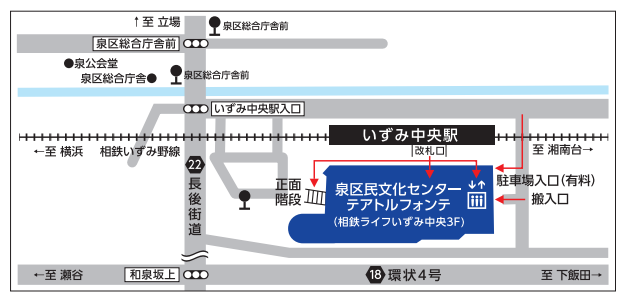

テアトルフォンテの情報を日々更新しています。ぜひ、ご登録をお願いします!

LINE

X

Instagram

**アクセス** 電車 相鉄いずみ野線「いずみ中央駅」下車1分(横浜駅から約30分、湘南台駅から約5分)  
 バス 神奈川バス「泉区総合庁舎前」下車3分(戸塚バスセンターから約25分、長後駅から約10分、立場ターミナルから約5分)

**車** 当館専用駐車場はありません。公共交通機関をご利用ください。