

疾病別 警報・注意報 発生状況

2023年 第25週

| | インフルエンザ | 新型コロナウイルス感染症 | RSウイルス感染症 | 咽頭結膜熱 | A群溶血性レンサ球菌咽頭炎 | 感染性胃腸炎 | 水痘 | 手足口病 | 伝染性紅斑 | 突発性発しん | ヘルパンギーナ | 流行性耳下腺炎 | 急性出血性結膜炎 | 流行性角結膜炎 |
|-----------------------------------------|---------|--------------|-----------|---------------------------------------|---------------|--------|---------------------------------------|------|-------|--------|---------------------------------------|---------|----------|---------|
| 警報レベル ◎ | 30 | | | 3 | 8 | 20 | 2 | 5 | 2 | | 6 | 6 | 1 | 8 |
| 終息基準値 ◎ | 10 | | | 1 | 4 | 12 | 1 | 2 | 1 | | 2 | 2 | 0.1 | 4 |
| 注意報レベル ○ | 10 | | | | | | 1 | | | | | 3 | | |
| 横浜市 | 1.15 | 6.19 | 1.82 | 0.41 | 1.08 | 4.08 | 0.20 | 0.74 | 0.03 | 0.41 | 4.76 | 0.13 | - | 0.50 |
| 鶴見 | 0.91 | 7.91 | 3.57 | 0.29 | 1.29 | 7.57 | - | 0.71 | - | 0.57 | 4.00 | 0.14 | - | - |
| 神奈川 | 0.70 | 8.40 | 2.17 | 0.33 | 2.00 | 3.67 | - | 0.83 | - | 1.17 | ◎ 5.83 | 0.17 | - | 1.00 |
| 西 | - | 0.60 | - | - | - | 5.00 | - | - | - | 0.33 | 1.67 | 0.67 | - | 1.00 |
| 中 | 1.33 | 5.17 | - | - | 0.33 | 4.00 | ○ 1.00 | 1.00 | - | 0.33 | 1.67 | - | - | 2.00 |
| 南 | 2.00 | 9.17 | 0.75 | 0.50 | 1.50 | 7.25 | - | 1.00 | 0.25 | 0.25 | ◎ 7.75 | 0.50 | - | - |
| 港南 | 1.57 | 4.00 | 3.00 | ◎ 3.00 | 1.00 | 2.75 | 0.25 | 0.75 | - | 0.75 | 5.00 | 0.25 | - | - |
| 保土ヶ谷 | 0.63 | 6.00 | 0.40 | 0.20 | 0.20 | 1.40 | ○ 1.00 | 0.40 | - | - | 1.60 | - | - | 1.00 |
| 旭 | 0.70 | 4.50 | 1.00 | 0.50 | 0.67 | 5.67 | 0.50 | 0.50 | - | - | 3.00 | 0.17 | - | - |
| 磯子 | 2.14 | 5.57 | 4.00 | - | 0.25 | 3.00 | - | 0.50 | - | - | 3.25 | 0.25 | - | - |
| 金沢 | 1.57 | 7.00 | 3.60 | 0.80 | 1.60 | 4.00 | - | - | - | 0.40 | ◎ 7.80 | - | - | - |
| 港北 | 0.38 | 7.46 | 2.88 | 0.25 | 2.00 | 2.38 | - | 0.50 | - | 0.88 | 4.25 | - | - | 1.50 |
| 緑 | 0.13 | 0.88 | 4.80 | - | 1.00 | 5.60 | - | 3.60 | - | 0.20 | 5.20 | - | - | - |
| 青葉 | 1.00 | 6.73 | 0.29 | 0.29 | 1.43 | 2.43 | 0.14 | 0.29 | 0.14 | 0.14 | 5.71 | - | - | 0.50 |
| 都筑 | 1.75 | 13.13 | 0.75 | 0.50 | 0.50 | 3.75 | 0.25 | 0.75 | - | 0.75 | 5.00 | 0.25 | - | 1.00 |
| 戸塚 | 0.27 | 7.73 | 0.86 | - | 0.29 | 1.86 | 0.29 | 0.14 | - | 0.29 | 4.00 | - | - | - |
| 栄 | 1.17 | 3.50 | - | - | 1.25 | 1.50 | - | 0.25 | - | 0.25 | ◎ 7.00 | 0.25 | - | - |
| 泉 | 6.00 | 2.43 | 1.25 | 1.25 | 1.50 | 11.00 | 0.50 | 2.50 | 0.25 | 0.75 | ◎ 8.75 | 0.25 | - | - |
| 瀬谷 | 0.14 | 5.86 | 1.50 | - | 1.25 | 2.50 | - | 0.25 | - | - | 3.75 | - | - | 1.00 |

(-: 定点当たり0.00) (…: 未報告)

- ◎ 報告定点当たりの値が警報レベル もしくは警報レベル継続中です
- 報告定点当たりの値が注意報レベルに達しています

(この数字は集計時点のもので、翌週以降変動することもあります)

<< インフルエンザ >>

2023年5月22日 ~ 6月25日
[2023年 第21週 ~ 第25週]

【区別・週別報告定点当り】

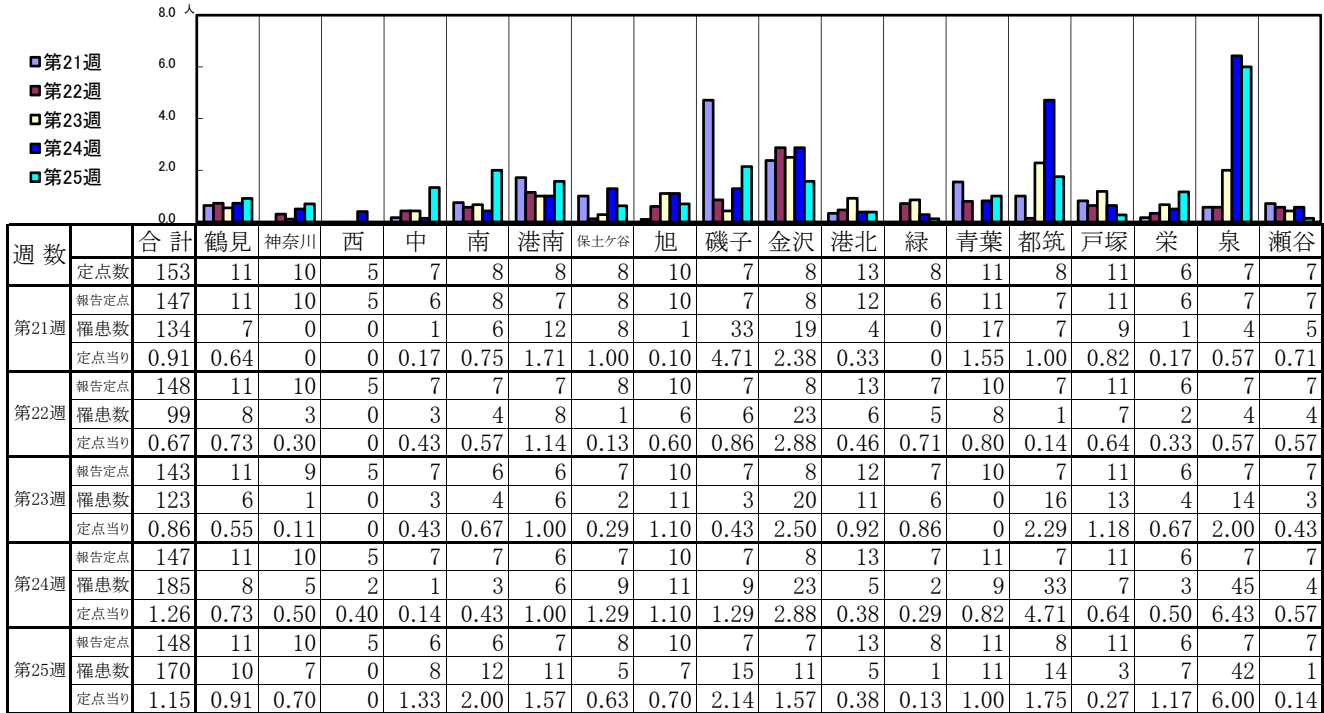

| 週数 | 合計 | ~5ヶ月 | ~11ヶ月 | 1歳 | 2歳 | 3歳 | 4歳 | 5歳 | 6歳 | 7歳 | 8歳 | 9歳 | 10~14歳 | 15~19歳 | 20~29歳 | 30~39歳 | 40~49歳 | 50~59歳 | 60~69歳 | 70~79歳 | 80歳以上 |
|------|--------------|------|-------|------|------|------|------|------|------|------|------|------|--------|--------|--------|--------|--------|--------|--------|--------|-------|
| 第21週 | 罹患数 134 | | | 1 | 2 | 2 | 5 | 3 | 13 | 7 | 11 | 7 | 39 | 12 | 8 | 6 | 8 | 3 | 3 | 4 | |
| 第21週 | 定点当り 0.91 | | | 0.01 | 0.01 | 0.01 | 0.03 | 0.02 | 0.09 | 0.05 | 0.07 | 0.05 | 0.27 | 0.08 | 0.05 | 0.04 | 0.05 | 0.02 | 0.02 | 0.03 | |
| 第22週 | 罹患数 99 | | 1 | 5 | 4 | 3 | 3 | 6 | 6 | 6 | 11 | 10 | 23 | 6 | 3 | 3 | 3 | 6 | | | |
| 第22週 | 定点当り 0.67 | | 0.01 | 0.03 | 0.03 | 0.02 | 0.02 | 0.04 | 0.04 | 0.04 | 0.07 | 0.07 | 0.16 | 0.04 | 0.02 | 0.02 | 0.02 | 0.04 | | | |
| 第23週 | 罹患数 123 | | 1 | 3 | 1 | 2 | 4 | 2 | 7 | 18 | 13 | 5 | 24 | 15 | 10 | 5 | 6 | 2 | 3 | 1 | 1 |
| 第23週 | 定点当り 0.86 | | 0.01 | 0.02 | 0.01 | 0.01 | 0.03 | 0.01 | 0.05 | 0.13 | 0.09 | 0.03 | 0.17 | 0.10 | 0.07 | 0.03 | 0.04 | 0.01 | 0.02 | 0.01 | 0.01 |
| 第24週 | 罹患数 185 | | | 3 | 2 | 6 | 4 | 8 | 2 | 24 | 22 | 5 | 46 | 25 | 8 | 6 | 11 | 11 | | | 2 |
| 第24週 | 定点当り 1.26 | | | 0.02 | 0.01 | 0.04 | 0.03 | 0.05 | 0.01 | 0.16 | 0.15 | 0.03 | 0.31 | 0.17 | 0.05 | 0.04 | 0.07 | 0.07 | | | 0.01 |
| 第25週 | 罹患数 170 | | 1 | 3 | 3 | 3 | 6 | 4 | 14 | 14 | 9 | 15 | 49 | 14 | 5 | 5 | 14 | 3 | 4 | 3 | 1 |
| 第25週 | 定点当り 1.15 | | 0.01 | 0.02 | 0.02 | 0.02 | 0.04 | 0.03 | 0.09 | 0.09 | 0.06 | 0.10 | 0.33 | 0.09 | 0.03 | 0.03 | 0.09 | 0.02 | 0.03 | 0.02 | 0.01 |

【年齢層別5週分集計】

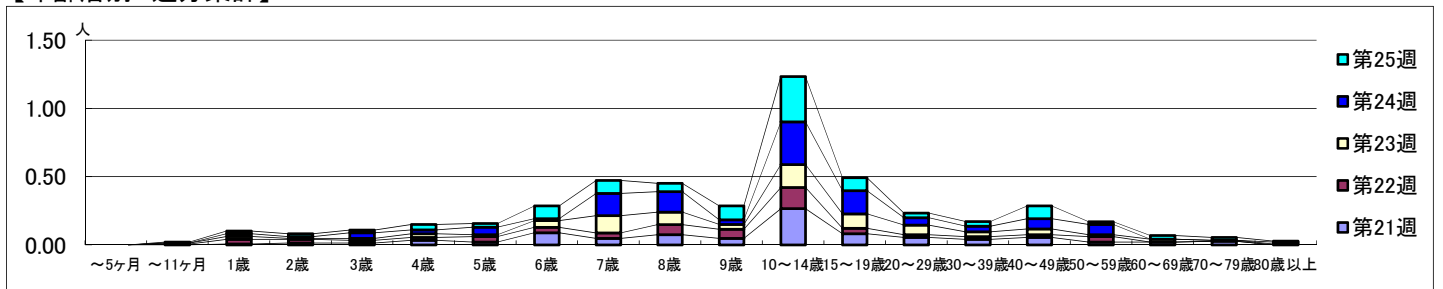

【定点当りの患者数】

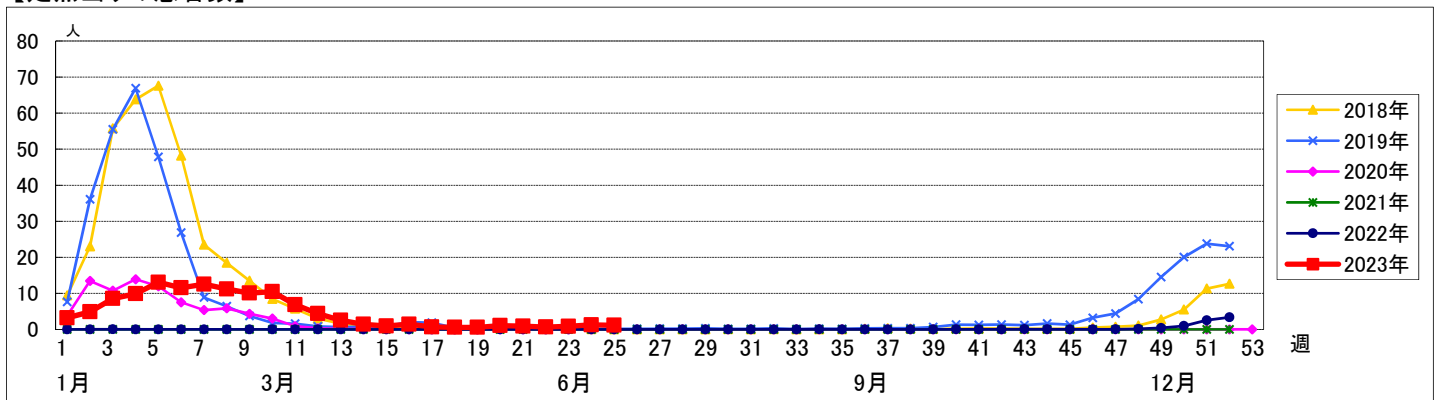

<< 新型コロナウイルス感染症(COVID-19) >>

2023年5月22日 ~ 6月25日
[2023年 第21週 ~ 第25週]

【区別・週別報告定点当り】

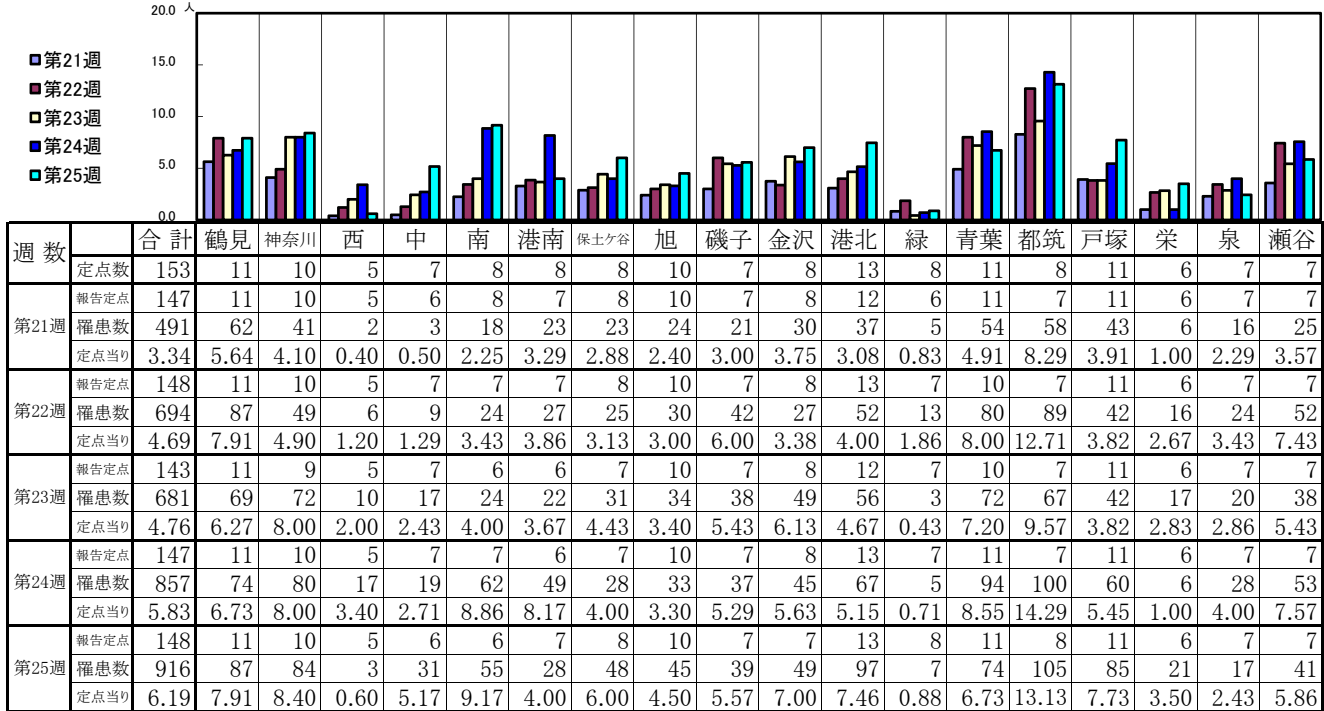

| 週数 | | 合計 | ~5ヶ月 | ~11ヶ月 | 1歳 | 2歳 | 3歳 | 4歳 | 5歳 | 6歳 | 7歳 | 8歳 | 9歳 | 10~14歳 | 15~19歳 | 20~29歳 | 30~39歳 | 40~49歳 | 50~59歳 | 60~69歳 | 70~79歳 | 80歳以上 |
|------|------|------|------|-------|------|------|------|------|------|------|------|------|------|--------|--------|--------|--------|--------|--------|--------|--------|-------|
| 第21週 | 罹患数 | 491 | 5 | 10 | 6 | 8 | 6 | 2 | 9 | 3 | 8 | 5 | 5 | 64 | 46 | 51 | 41 | 69 | 65 | 36 | 36 | 16 |
| | 定点当り | 3.34 | 0.03 | 0.07 | 0.04 | 0.05 | 0.04 | 0.01 | 0.06 | 0.02 | 0.05 | 0.03 | 0.03 | 0.44 | 0.31 | 0.35 | 0.28 | 0.47 | 0.44 | 0.24 | 0.24 | 0.11 |
| 第22週 | 罹患数 | 694 | 4 | 8 | 7 | 8 | 6 | 7 | 8 | 6 | 5 | 14 | 21 | 86 | 57 | 85 | 74 | 83 | 108 | 48 | 39 | 20 |
| | 定点当り | 4.69 | 0.03 | 0.05 | 0.05 | 0.05 | 0.04 | 0.05 | 0.05 | 0.04 | 0.03 | 0.09 | 0.14 | 0.58 | 0.39 | 0.57 | 0.50 | 0.56 | 0.73 | 0.32 | 0.26 | 0.14 |
| 第23週 | 罹患数 | 681 | 4 | 4 | 8 | 6 | 5 | 6 | 4 | 6 | 9 | 5 | 14 | 78 | 72 | 87 | 68 | 75 | 118 | 48 | 41 | 23 |
| | 定点当り | 4.76 | 0.03 | 0.03 | 0.06 | 0.04 | 0.03 | 0.04 | 0.03 | 0.04 | 0.06 | 0.03 | 0.10 | 0.55 | 0.50 | 0.61 | 0.48 | 0.52 | 0.83 | 0.34 | 0.29 | 0.16 |
| 第24週 | 罹患数 | 857 | 2 | 6 | 12 | 10 | 7 | 4 | 6 | 3 | 10 | 9 | 14 | 108 | 72 | 107 | 91 | 118 | 120 | 71 | 54 | 33 |
| | 定点当り | 5.83 | 0.01 | 0.04 | 0.08 | 0.07 | 0.05 | 0.03 | 0.04 | 0.02 | 0.07 | 0.06 | 0.10 | 0.73 | 0.49 | 0.73 | 0.62 | 0.80 | 0.82 | 0.48 | 0.37 | 0.22 |
| 第25週 | 罹患数 | 916 | 3 | 13 | 12 | 2 | 10 | 11 | 7 | 6 | 9 | 8 | 21 | 118 | 104 | 117 | 102 | 119 | 137 | 61 | 37 | 19 |
| | 定点当り | 6.19 | 0.02 | 0.09 | 0.08 | 0.01 | 0.07 | 0.07 | 0.05 | 0.04 | 0.06 | 0.05 | 0.14 | 0.80 | 0.70 | 0.79 | 0.69 | 0.80 | 0.93 | 0.41 | 0.25 | 0.13 |

【年齢層別5週分集計】

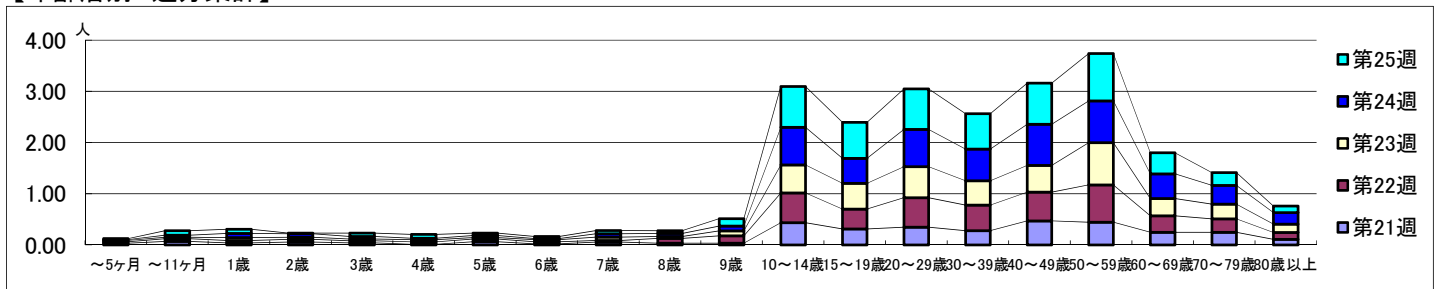

【定点当りの患者数】

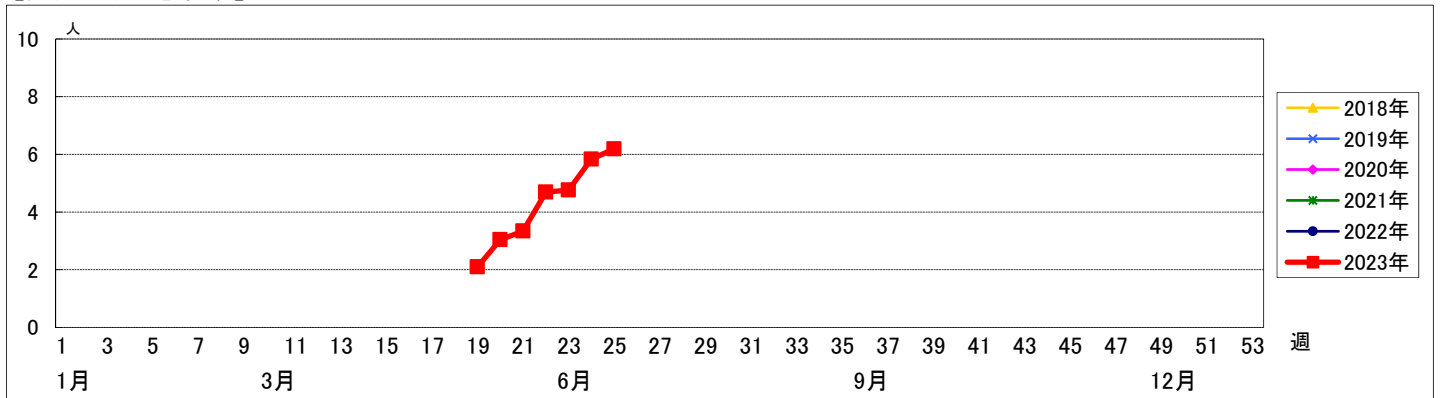

<< RSウイルス感染症 >>

2023年5月22日 ~ 6月25日
[2023年 第21週 ~ 第25週]

【区別・週別報告定点当り】

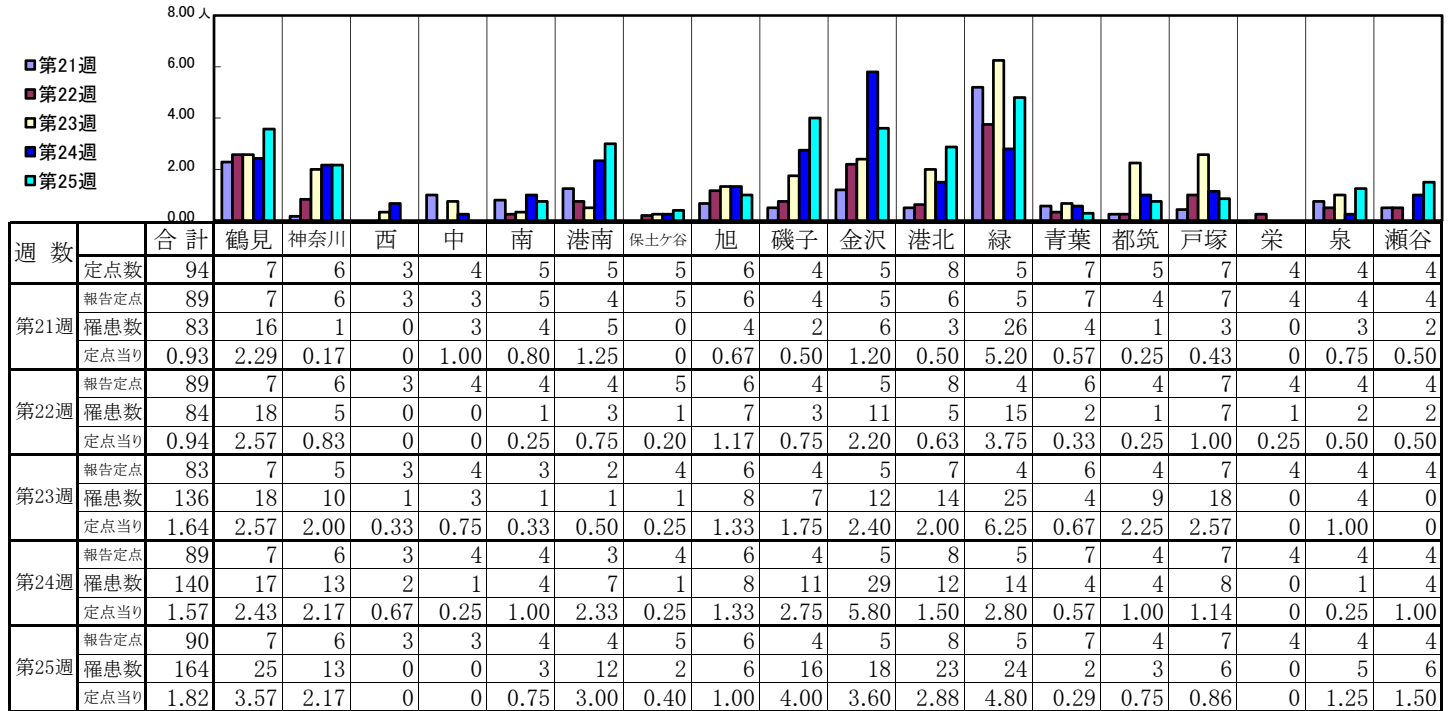

| 週数 | | 合計 | ~5ヶ月 | ~11ヶ月 | 1歳 | 2歳 | 3歳 | 4歳 | 5歳 | 6歳 | 7歳 | 8歳 | 9歳 | 10~14歳 | 15~19歳 | 20歳以上 |
|------|------|------|------|-------|------|------|------|------|------|------|------|------|------|--------|--------|-------|
| 第21週 | 罹患数 | 83 | 5 | 17 | 23 | 14 | 16 | 5 | | 2 | | 1 | | | | |
| 第21週 | 定点当り | 0.93 | 0.06 | 0.19 | 0.26 | 0.16 | 0.18 | 0.06 | | 0.02 | | 0.01 | | | | |
| 第22週 | 罹患数 | 84 | 8 | 21 | 24 | 10 | 17 | 4 | | | | | | | | |
| 第22週 | 定点当り | 0.94 | 0.09 | 0.24 | 0.27 | 0.11 | 0.19 | 0.04 | | | | | | | | |
| 第23週 | 罹患数 | 136 | 15 | 32 | 39 | 17 | 18 | 8 | 3 | 3 | 1 | | | | | |
| 第23週 | 定点当り | 1.64 | 0.18 | 0.39 | 0.47 | 0.20 | 0.22 | 0.10 | 0.04 | 0.04 | 0.01 | | | | | |
| 第24週 | 罹患数 | 140 | 15 | 38 | 42 | 18 | 13 | 9 | 2 | | 1 | | 2 | | | |
| 第24週 | 定点当り | 1.57 | 0.17 | 0.43 | 0.47 | 0.20 | 0.15 | 0.10 | 0.02 | | 0.01 | | 0.02 | | | |
| 第25週 | 罹患数 | 164 | 6 | 37 | 54 | 25 | 23 | 15 | 3 | 1 | | | | | | |
| 第25週 | 定点当り | 1.82 | 0.07 | 0.41 | 0.60 | 0.28 | 0.26 | 0.17 | 0.03 | 0.01 | | | | | | |

【年齢層別5週分集計】

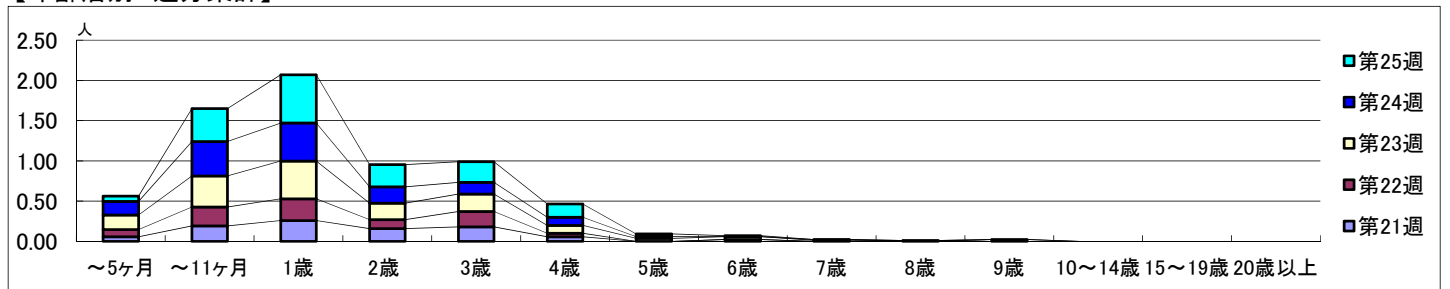

【定点当りの患者数】

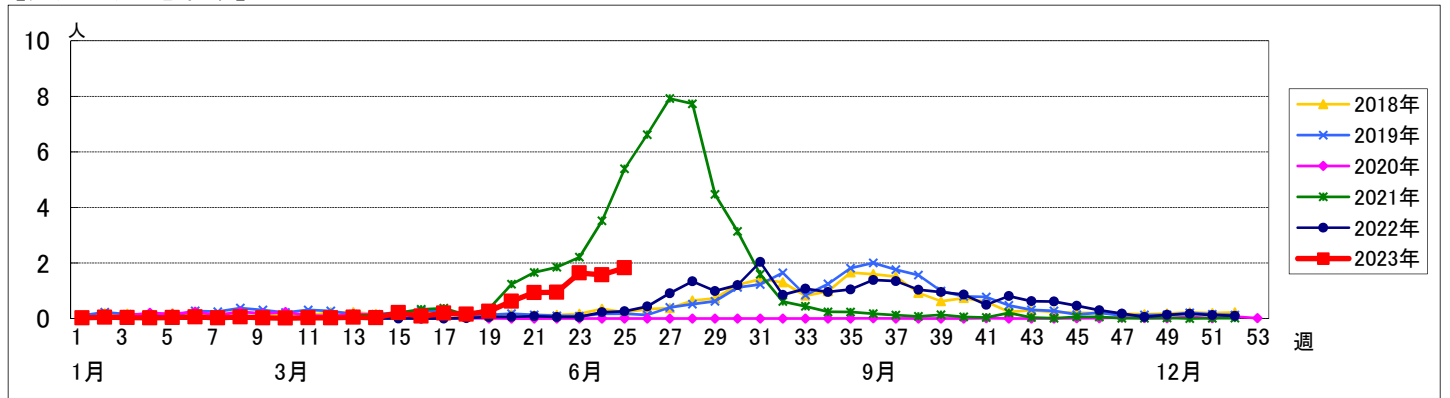

<< 咽頭結膜熱 >>

2023年5月22日 ~ 6月25日
[2023年 第21週 ~ 第25週]

【区別・週別報告定点当り】

| 週数 | | 合計 | 鶴見 | 神奈川 | 西 | 中 | 南 | 港南 | 保土ヶ谷 | 旭 | 磯子 | 金沢 | 港北 | 緑 | 青葉 | 都筑 | 戸塚 | 栄 | 泉 | 瀬谷 |
|------|------|------|------|------|---|------|------|------|------|------|------|------|------|------|------|------|------|------|------|------|
| 第21週 | 定点数 | 94 | 7 | 6 | 3 | 4 | 5 | 5 | 5 | 6 | 4 | 5 | 8 | 5 | 7 | 5 | 7 | 4 | 4 | 4 |
| | 報告定点 | 89 | 7 | 6 | 3 | 3 | 5 | 4 | 5 | 6 | 4 | 5 | 6 | 5 | 7 | 4 | 7 | 4 | 4 | 4 |
| | 罹患数 | 42 | 3 | 4 | 0 | 0 | 0 | 16 | 0 | 3 | 1 | 1 | 9 | 0 | 0 | 1 | 1 | 1 | 1 | 1 |
| | 定点当り | 0.47 | 0.43 | 0.67 | 0 | 0 | 0 | 4.00 | 0 | 0.50 | 0.25 | 0.20 | 1.50 | 0 | 0 | 0.25 | 0.14 | 0.25 | 0.25 | 0.25 |
| 第22週 | 報告定点 | 89 | 7 | 6 | 3 | 4 | 4 | 4 | 5 | 6 | 4 | 5 | 8 | 4 | 6 | 4 | 7 | 4 | 4 | 4 |
| | 罹患数 | 47 | 7 | 2 | 0 | 1 | 3 | 13 | 1 | 3 | 3 | 6 | 3 | 0 | 2 | 0 | 1 | 1 | 1 | 0 |
| | 定点当り | 0.53 | 1.00 | 0.33 | 0 | 0.25 | 0.75 | 3.25 | 0.20 | 0.50 | 0.75 | 1.20 | 0.38 | 0 | 0.33 | 0 | 0.14 | 0.25 | 0.25 | 0 |
| | 報告定点 | 83 | 7 | 5 | 3 | 4 | 3 | 2 | 4 | 6 | 4 | 5 | 7 | 4 | 6 | 4 | 7 | 4 | 4 | 4 |
| 第23週 | 罹患数 | 31 | 2 | 4 | 0 | 0 | 2 | 4 | 0 | 3 | 3 | 2 | 5 | 1 | 1 | 0 | 0 | 1 | 2 | 1 |
| | 定点当り | 0.37 | 0.29 | 0.80 | 0 | 0 | 0.67 | 2.00 | 0 | 0.50 | 0.75 | 0.40 | 0.71 | 0.25 | 0.17 | 0 | 0 | 0.25 | 0.50 | 0.25 |
| | 報告定点 | 89 | 7 | 6 | 3 | 4 | 4 | 3 | 4 | 6 | 4 | 5 | 8 | 5 | 7 | 4 | 7 | 4 | 4 | 4 |
| | 罹患数 | 52 | 8 | 7 | 0 | 0 | 3 | 5 | 1 | 2 | 3 | 9 | 6 | 0 | 3 | 1 | 0 | 0 | 4 | 0 |
| 第24週 | 報告定点 | 90 | 7 | 6 | 3 | 3 | 4 | 4 | 5 | 6 | 4 | 5 | 8 | 5 | 7 | 4 | 7 | 4 | 4 | 4 |
| | 罹患数 | 37 | 2 | 2 | 0 | 0 | 2 | 12 | 1 | 3 | 0 | 4 | 2 | 0 | 2 | 2 | 0 | 0 | 5 | 0 |
| | 定点当り | 0.41 | 0.29 | 0.33 | 0 | 0 | 0.50 | 3.00 | 0.20 | 0.50 | 0 | 0.80 | 0.25 | 0 | 0.29 | 0.50 | 0 | 0 | 1.25 | 0 |
| | 報告定点 | 94 | 7 | 6 | 3 | 4 | 5 | 5 | 5 | 6 | 4 | 5 | 8 | 5 | 7 | 5 | 7 | 4 | 4 | 4 |

| 週数 | | 合計 | ~5ヶ月 | ~11ヶ月 | 1歳 | 2歳 | 3歳 | 4歳 | 5歳 | 6歳 | 7歳 | 8歳 | 9歳 | 10~14歳 | 15~19歳 | 20歳以上 |
|------|------|------|------|-------|------|------|------|------|------|------|------|------|------|--------|--------|-------|
| 第21週 | 罹患数 | 42 | | 3 | 20 | 5 | 3 | 2 | 5 | 2 | 2 | | | | | |
| | 定点当り | 0.47 | | 0.03 | 0.22 | 0.06 | 0.03 | 0.02 | 0.06 | 0.02 | 0.02 | | | | | |
| 第22週 | 罹患数 | 47 | | 7 | 18 | 10 | 8 | 2 | 1 | | | 1 | | | | |
| | 定点当り | 0.53 | | 0.08 | 0.20 | 0.11 | 0.09 | 0.02 | 0.01 | | | 0.01 | | | | |
| 第23週 | 罹患数 | 31 | | 4 | 12 | 5 | 5 | 1 | 4 | | | | | | | |
| | 定点当り | 0.37 | | 0.05 | 0.14 | 0.06 | 0.06 | 0.01 | 0.05 | | | | | | | |
| 第24週 | 罹患数 | 52 | | 3 | 23 | 8 | 10 | 3 | 1 | | 1 | 2 | | | | 1 |
| | 定点当り | 0.58 | | 0.03 | 0.26 | 0.09 | 0.11 | 0.03 | 0.01 | | 0.01 | 0.02 | | | | 0.01 |
| 第25週 | 罹患数 | 37 | 1 | 5 | 9 | 9 | 7 | | 2 | 1 | 1 | | 1 | | | 1 |
| | 定点当り | 0.41 | 0.01 | 0.06 | 0.10 | 0.10 | 0.08 | | 0.02 | 0.01 | 0.01 | | 0.01 | | | 0.01 |

【年齢層別5週分集計】

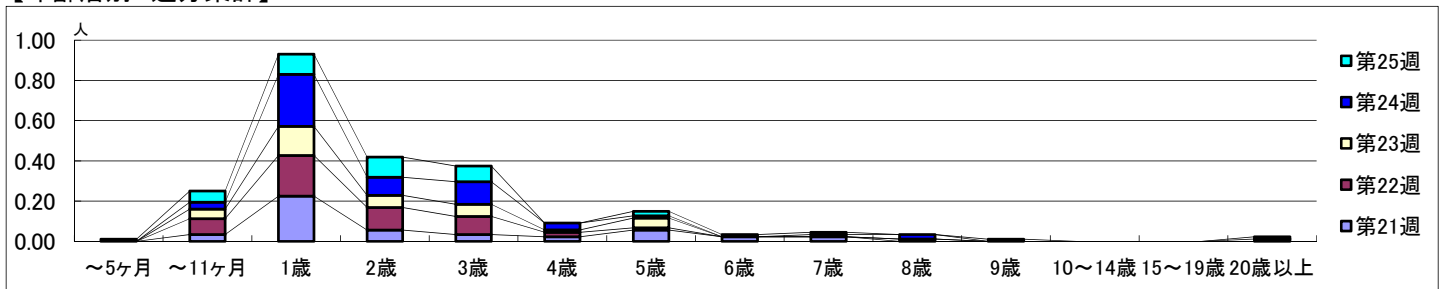

【定点当りの患者数】

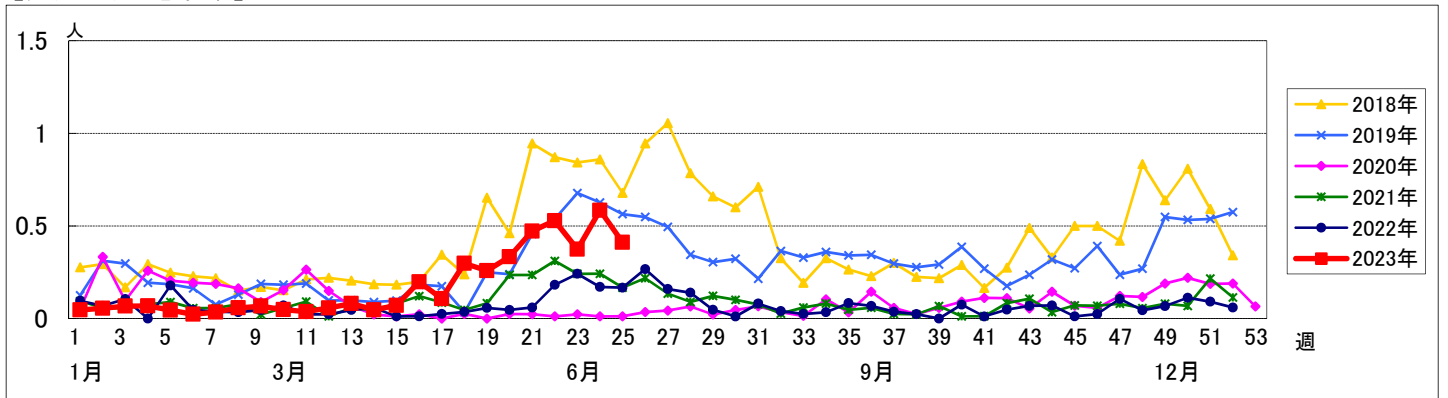

<< A群溶血性レンサ球菌咽頭炎 >>

2023年5月22日 ~ 6月25日
[2023年 第21週 ~ 第25週]

【区別・週別報告定点当り】

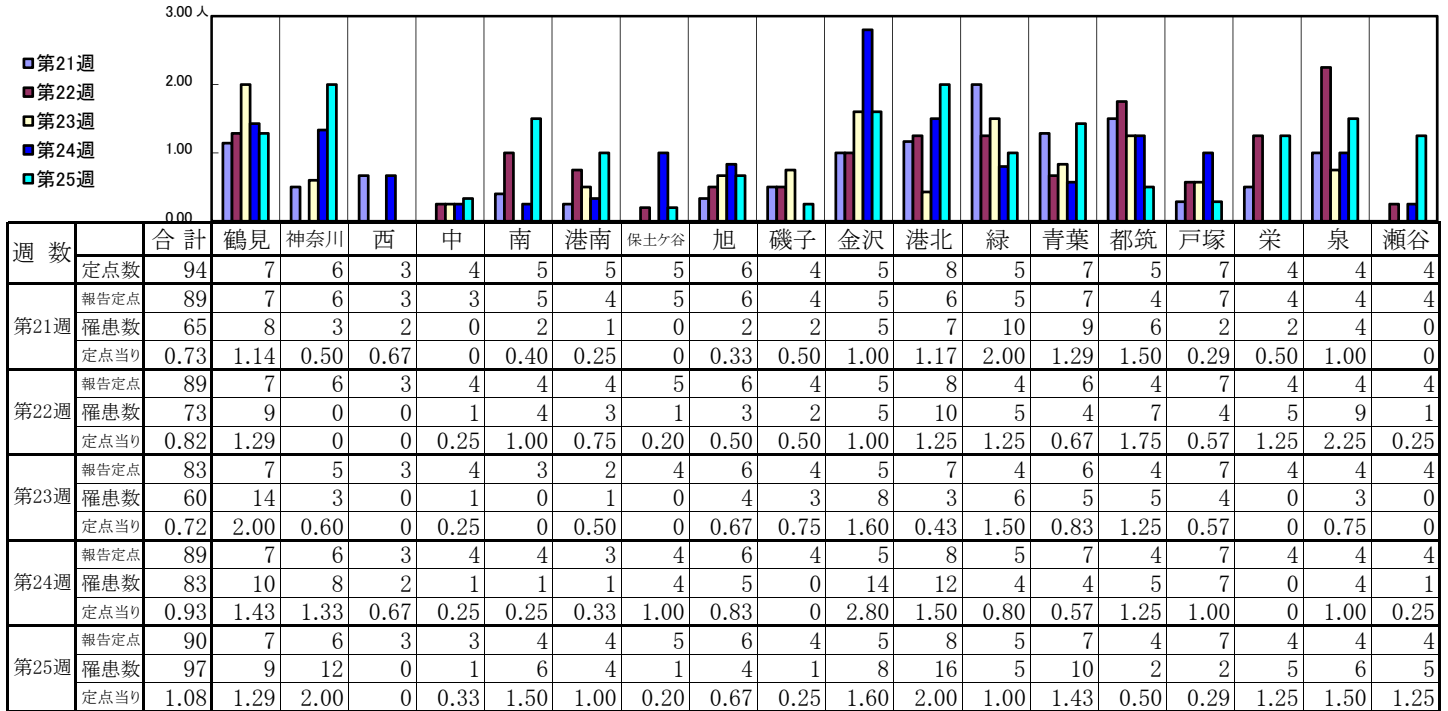

| 週数 | | 合計 | ~5ヶ月 | ~11ヶ月 | 年齢 | | | | | | | | | | | | |
|------|------|------|------|-------|------|------|------|------|------|------|------|------|------|--------|--------|-------|--|
| | | | | | 1歳 | 2歳 | 3歳 | 4歳 | 5歳 | 6歳 | 7歳 | 8歳 | 9歳 | 10~14歳 | 15~19歳 | 20歳以上 | |
| 第21週 | 罹患数 | 65 | | | 4 | 3 | 13 | 15 | 5 | 11 | 4 | 3 | 2 | 4 | | 1 | |
| | 定点当り | 0.73 | | | 0.04 | 0.03 | 0.15 | 0.17 | 0.06 | 0.12 | 0.04 | 0.03 | 0.02 | 0.04 | | 0.01 | |
| 第22週 | 罹患数 | 73 | | | 5 | 7 | 6 | 6 | 15 | 8 | 11 | 6 | 2 | 3 | 1 | 3 | |
| | 定点当り | 0.82 | | | 0.06 | 0.08 | 0.07 | 0.07 | 0.17 | 0.09 | 0.12 | 0.07 | 0.02 | 0.03 | 0.01 | 0.03 | |
| 第23週 | 罹患数 | 60 | | | 1 | 3 | 5 | 8 | 8 | 9 | 10 | 7 | 2 | 2 | 3 | 2 | |
| | 定点当り | 0.72 | | | 0.01 | 0.04 | 0.06 | 0.10 | 0.10 | 0.11 | 0.12 | 0.08 | 0.02 | 0.02 | 0.04 | 0.02 | |
| 第24週 | 罹患数 | 83 | | | 2 | 5 | 9 | 11 | 9 | 14 | 9 | 5 | 11 | 7 | | 1 | |
| | 定点当り | 0.93 | | | 0.02 | 0.06 | 0.10 | 0.12 | 0.10 | 0.16 | 0.10 | 0.06 | 0.12 | 0.08 | | 0.01 | |
| 第25週 | 罹患数 | 97 | | | 2 | 6 | 10 | 9 | 11 | 20 | 8 | 9 | 5 | 9 | 1 | 7 | |
| | 定点当り | 1.08 | | | 0.02 | 0.07 | 0.11 | 0.10 | 0.12 | 0.22 | 0.09 | 0.10 | 0.06 | 0.10 | 0.01 | 0.08 | |

【年齢層別5週分集計】

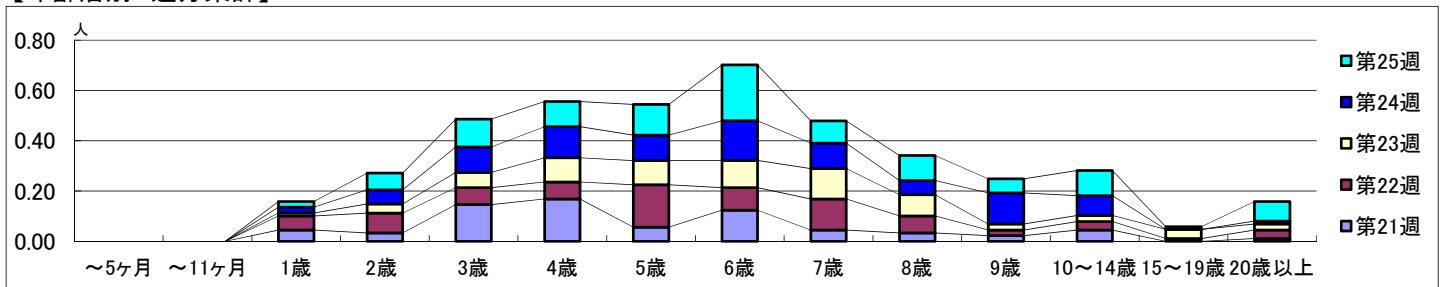

【定点当りの患者数】

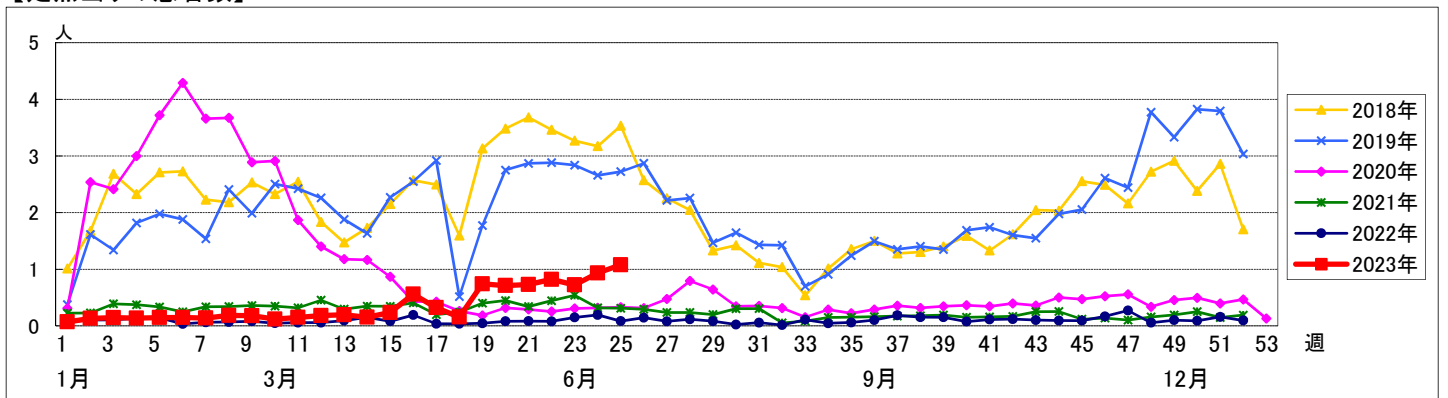

<< 感染性胃腸炎 >>

2023年5月22日 ~ 6月25日
[2023年 第21週 ~ 第25週]

【区別・週別報告定点当り】

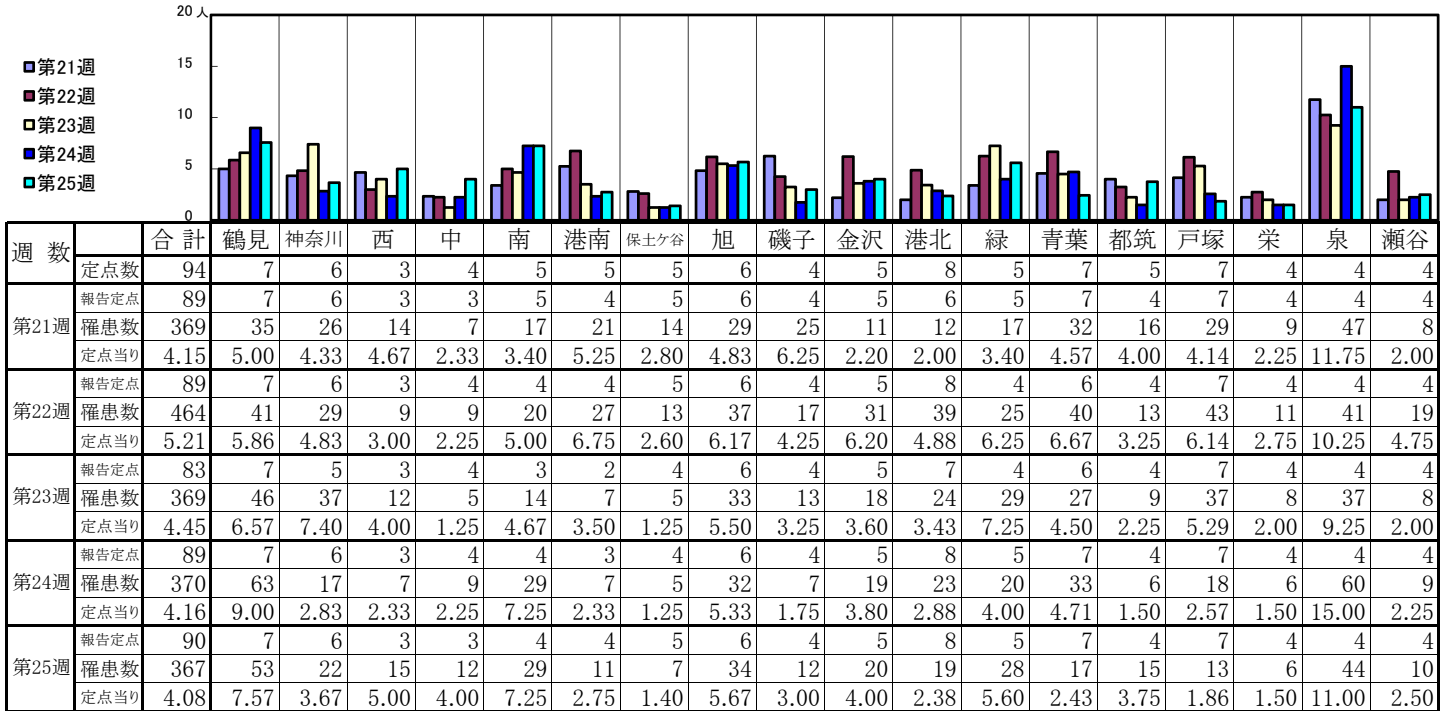

| 週数 | | 合計 | ~5ヶ月 | ~11ヶ月 | 1歳 | 2歳 | 3歳 | 4歳 | 5歳 | 6歳 | 7歳 | 8歳 | 9歳 | 10~14歳 | 15~19歳 | 20歳以上 |
|------|------|------|------|-------|------|------|------|------|------|------|------|------|------|--------|--------|-------|
| 第21週 | 罹患数 | 369 | 1 | 21 | 40 | 36 | 43 | 46 | 47 | 28 | 20 | 15 | 14 | 23 | 4 | 31 |
| 第21週 | 定点当り | 4.15 | 0.01 | 0.24 | 0.45 | 0.40 | 0.48 | 0.52 | 0.53 | 0.31 | 0.22 | 0.17 | 0.16 | 0.26 | 0.04 | 0.35 |
| 第22週 | 罹患数 | 464 | 2 | 39 | 54 | 41 | 48 | 60 | 52 | 48 | 41 | 15 | 9 | 22 | 6 | 27 |
| 第22週 | 定点当り | 5.21 | 0.02 | 0.44 | 0.61 | 0.46 | 0.54 | 0.67 | 0.58 | 0.54 | 0.46 | 0.17 | 0.10 | 0.25 | 0.07 | 0.30 |
| 第23週 | 罹患数 | 369 | 1 | 21 | 35 | 37 | 45 | 42 | 36 | 39 | 15 | 17 | 12 | 35 | 5 | 29 |
| 第23週 | 定点当り | 4.45 | 0.01 | 0.25 | 0.42 | 0.45 | 0.54 | 0.51 | 0.43 | 0.47 | 0.18 | 0.20 | 0.14 | 0.42 | 0.06 | 0.35 |
| 第24週 | 罹患数 | 370 | | 22 | 49 | 43 | 28 | 54 | 47 | 36 | 19 | 17 | 13 | 13 | 1 | 28 |
| 第24週 | 定点当り | 4.16 | | 0.25 | 0.55 | 0.48 | 0.31 | 0.61 | 0.53 | 0.40 | 0.21 | 0.19 | 0.15 | 0.15 | 0.01 | 0.31 |
| 第25週 | 罹患数 | 367 | 1 | 21 | 38 | 37 | 31 | 44 | 43 | 33 | 26 | 23 | 16 | 21 | 5 | 28 |
| 第25週 | 定点当り | 4.08 | 0.01 | 0.23 | 0.42 | 0.41 | 0.34 | 0.49 | 0.48 | 0.37 | 0.29 | 0.26 | 0.18 | 0.23 | 0.06 | 0.31 |

【年齢層別5週分集計】

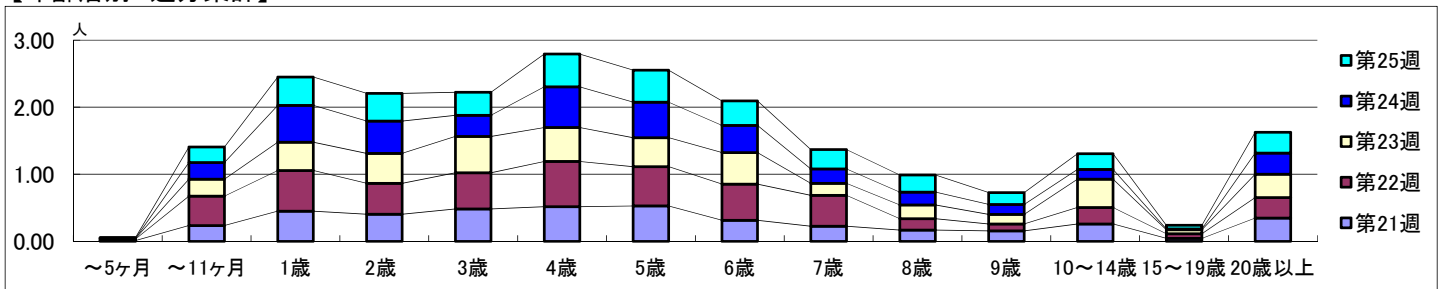

【定点当りの患者数】

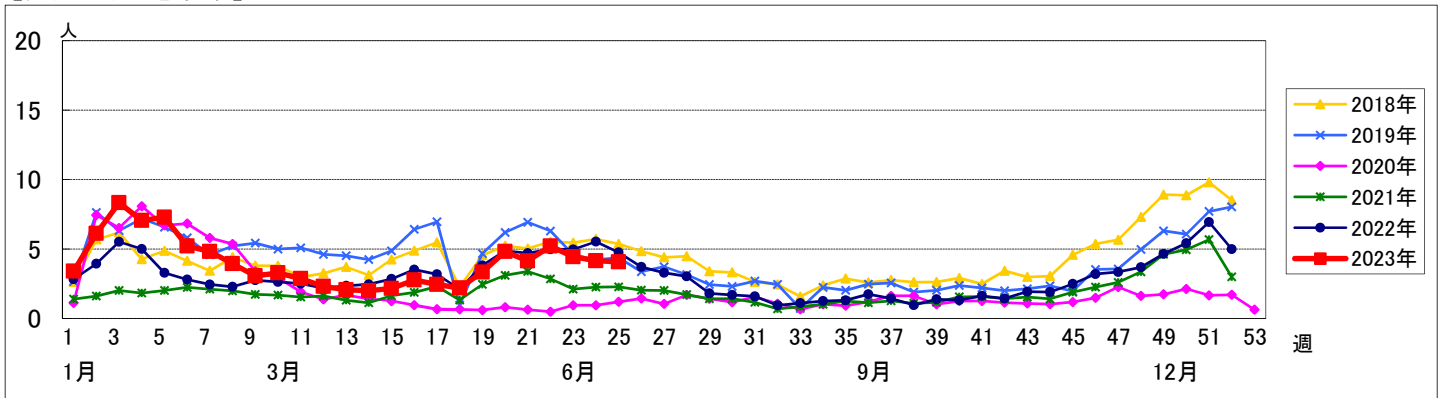

<< 水痘 >>

2023年5月22日 ~ 6月25日
[2023年 第21週 ~ 第25週]

【区別・週別報告定点当り】

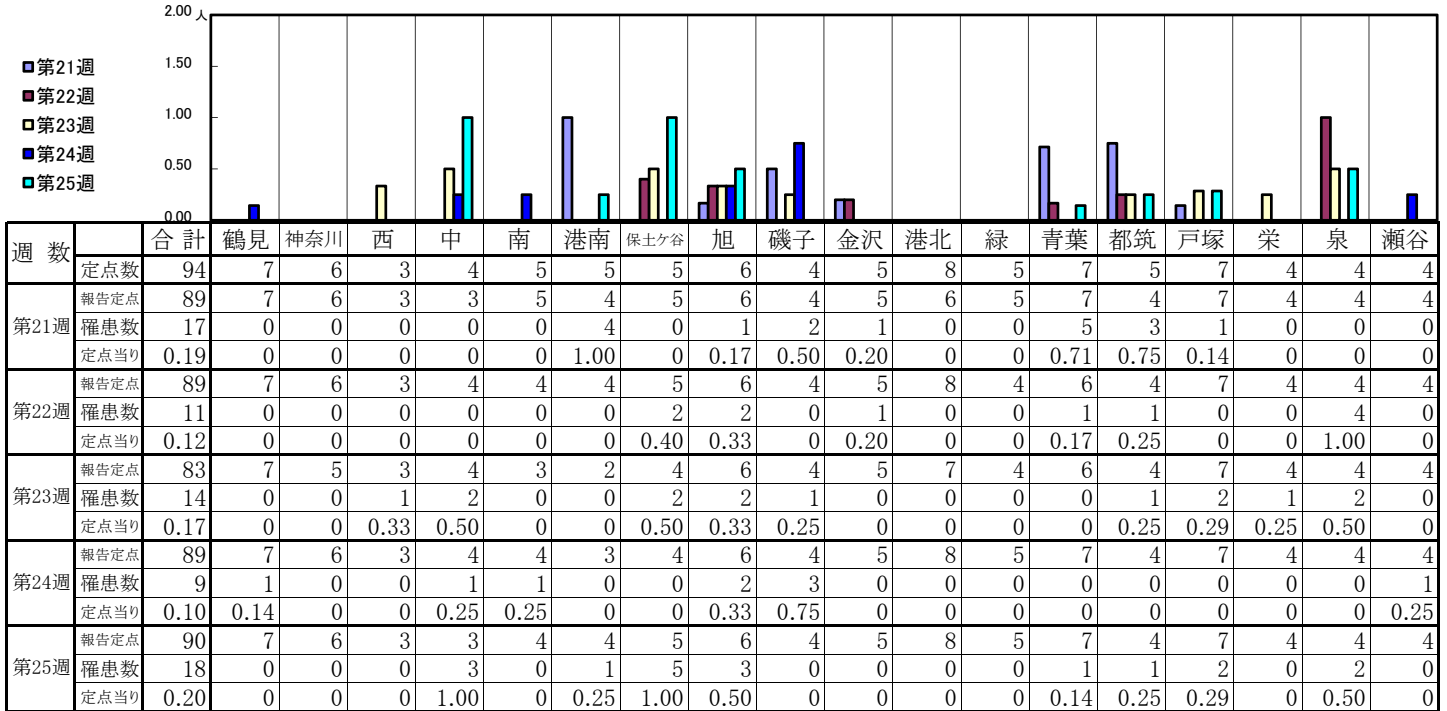

| 週数 | 合計 | ~5ヶ月 | ~11ヶ月 | 1歳 | 2歳 | 3歳 | 4歳 | 5歳 | 6歳 | 7歳 | 8歳 | 9歳 | 10~14歳 | 15~19歳 | 20歳以上 |
|------|-----------|------|-------|------|------|------|------|------|------|------|------|------|--------|--------|-------|
| 第21週 | 罹患数 17 | | 1 | 4 | 1 | 1 | 3 | | 1 | 1 | 2 | | 1 | | 2 |
| 第21週 | 定点当り 0.19 | | 0.01 | 0.04 | 0.01 | 0.01 | 0.03 | | 0.01 | 0.01 | 0.02 | | 0.01 | | 0.02 |
| 第22週 | 罹患数 11 | | | | 3 | 1 | 1 | | | 2 | 1 | 1 | 2 | | |
| 第22週 | 定点当り 0.12 | | | | 0.03 | 0.01 | 0.01 | | | 0.02 | 0.01 | 0.01 | 0.02 | | |
| 第23週 | 罹患数 14 | | 1 | 2 | 1 | | 3 | | | 5 | 1 | | 1 | | |
| 第23週 | 定点当り 0.17 | | 0.01 | 0.02 | 0.01 | | 0.04 | | | 0.06 | 0.01 | | 0.01 | | |
| 第24週 | 罹患数 9 | | 1 | | | | | 2 | 1 | 2 | 2 | 1 | | | |
| 第24週 | 定点当り 0.10 | | 0.01 | | | | | 0.02 | 0.01 | 0.02 | 0.02 | 0.01 | | | |
| 第25週 | 罹患数 18 | | | 1 | | 1 | 1 | | 3 | | 3 | 3 | 5 | 1 | |
| 第25週 | 定点当り 0.20 | | | 0.01 | | 0.01 | 0.01 | | 0.03 | | 0.03 | 0.03 | 0.06 | 0.01 | |

【年齢層別5週分集計】

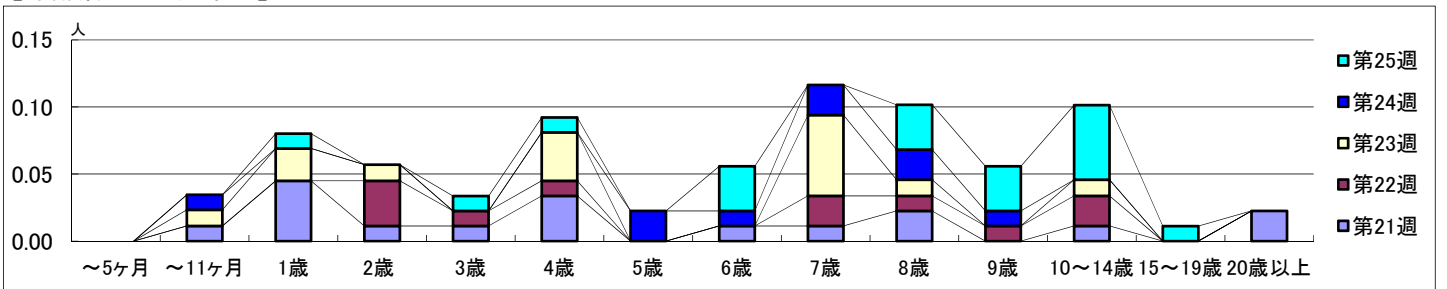

【定点当りの患者数】

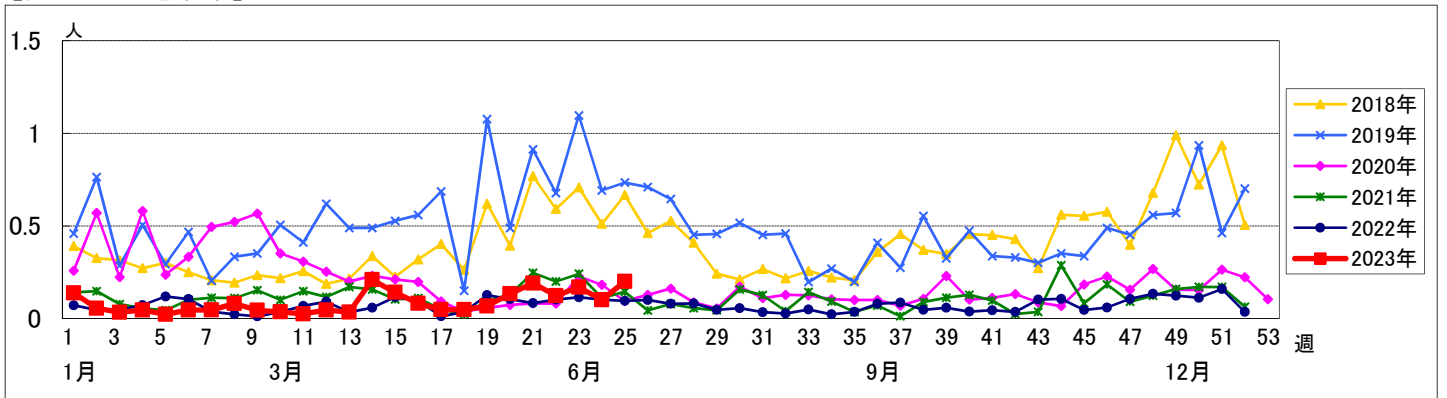

<< 手足口病 >>

2023年5月22日 ~ 6月25日
[2023年 第21週 ~ 第25週]

【区別・週別報告定点当り】

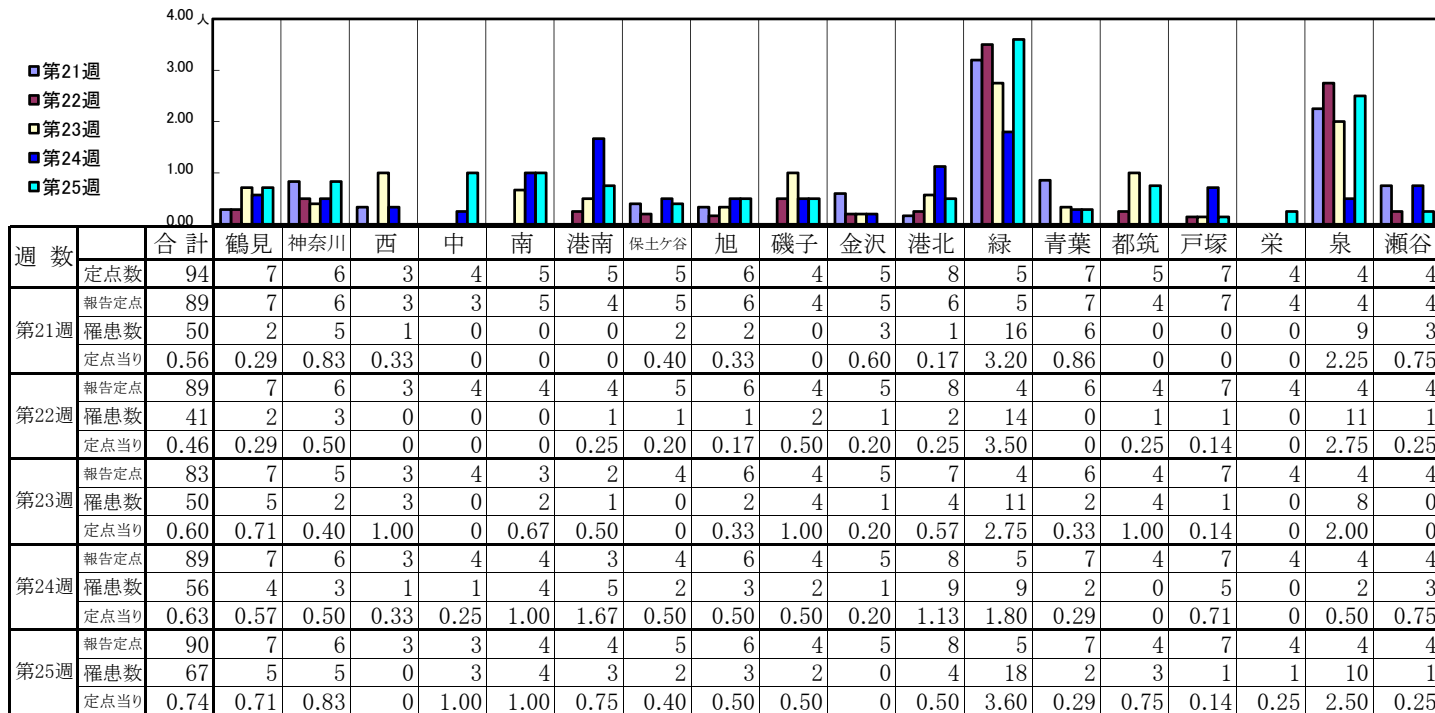

| 週数 | 合計 | ~5ヶ月 | ~11ヶ月 | 1歳 | 2歳 | 3歳 | 4歳 | 5歳 | 6歳 | 7歳 | 8歳 | 9歳 | 10~14歳 | 15~19歳 | 20歳以上 |
|------|---------------------|------|-------|----|----|----|----|----|----|----|----|----|--------|--------|-------|
| 第21週 | 罹患数 50 定点当り 0.56 | | 3 | 13 | 15 | 10 | 6 | 2 | 1 | | | | | | |
| 第22週 | 罹患数 41 定点当り 0.46 | | 6 | 4 | 9 | 10 | 8 | 4 | | | | | | | |
| 第23週 | 罹患数 50 定点当り 0.60 | | 4 | 10 | 14 | 6 | 7 | 3 | 3 | 2 | 1 | | | | |
| 第24週 | 罹患数 56 定点当り 0.63 | | 4 | 11 | 12 | 12 | 8 | 4 | 2 | 1 | 1 | | 1 | | |
| 第25週 | 罹患数 67 定点当り 0.74 | | 5 | 17 | 17 | 11 | 7 | 4 | 3 | 1 | | | | | 2 |

【年齢層別5週分集計】

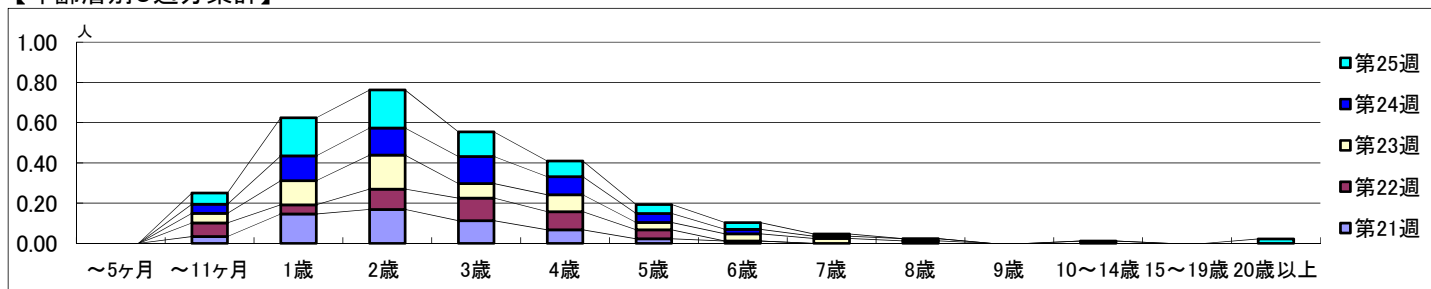

【定点当りの患者数】

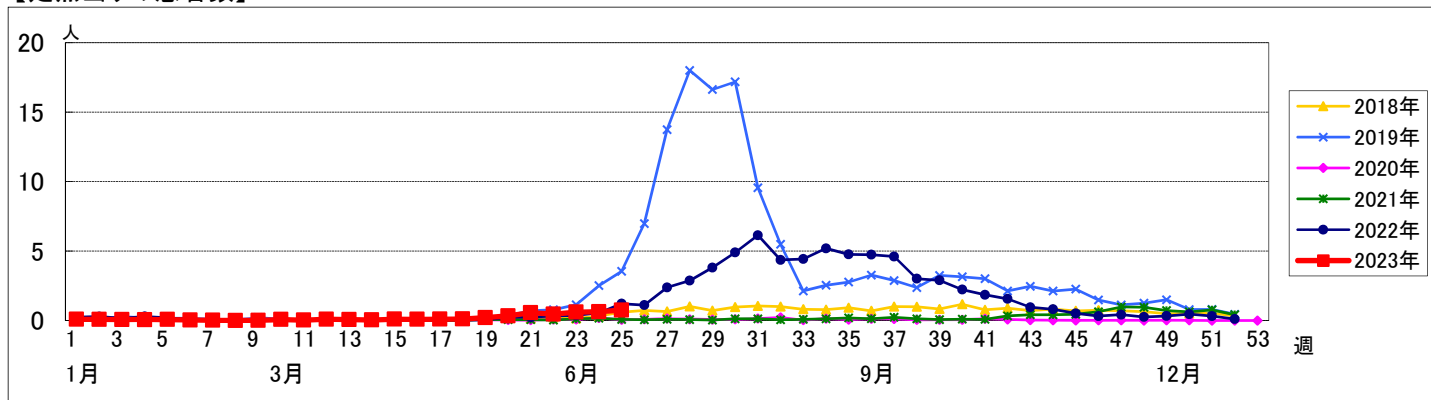

<< 伝染性紅斑 >>

2023年5月22日 ~ 6月25日
[2023年 第21週 ~ 第25週]

【区別・週別報告定点当り】

| 週数 | 合計 | 鶴見 | 神奈川 | 西 | 中 | 南 | 港南 | 保土ヶ谷 | 旭 | 磯子 | 金沢 | 港北 | 緑 | 青葉 | 都筑 | 戸塚 | 栄 | 泉 | 瀬谷 |
|------|------|----|-----|---|---|------|----|------|------|----|----|------|---|------|----|------|---|------|----|
| 定点数 | 94 | 7 | 6 | 3 | 4 | 5 | 5 | 5 | 6 | 4 | 5 | 8 | 5 | 7 | 5 | 7 | 4 | 4 | 4 |
| 報告定点 | 89 | 7 | 6 | 3 | 3 | 5 | 4 | 5 | 6 | 4 | 5 | 6 | 5 | 7 | 4 | 7 | 4 | 4 | 4 |
| 罹患数 | 1 | 0 | 0 | 0 | 0 | 0 | 0 | 0 | 0 | 0 | 0 | 1 | 0 | 0 | 0 | 0 | 0 | 0 | 0 |
| 定点当り | 0.01 | 0 | 0 | 0 | 0 | 0 | 0 | 0 | 0 | 0 | 0 | 0.17 | 0 | 0 | 0 | 0 | 0 | 0 | 0 |
| 報告定点 | 89 | 7 | 6 | 3 | 4 | 4 | 4 | 5 | 6 | 4 | 5 | 8 | 4 | 6 | 4 | 7 | 4 | 4 | 4 |
| 罹患数 | 1 | 0 | 0 | 0 | 0 | 0 | 0 | 0 | 0 | 0 | 0 | 0 | 0 | 0 | 0 | 1 | 0 | 0 | 0 |
| 定点当り | 0.01 | 0 | 0 | 0 | 0 | 0 | 0 | 0 | 0 | 0 | 0 | 0 | 0 | 0 | 0 | 0.14 | 0 | 0 | 0 |
| 報告定点 | 83 | 7 | 5 | 3 | 4 | 3 | 2 | 4 | 6 | 4 | 5 | 7 | 4 | 6 | 4 | 7 | 4 | 4 | 4 |
| 罹患数 | 0 | 0 | 0 | 0 | 0 | 0 | 0 | 0 | 0 | 0 | 0 | 0 | 0 | 0 | 0 | 0 | 0 | 0 | 0 |
| 定点当り | 0 | 0 | 0 | 0 | 0 | 0 | 0 | 0 | 0 | 0 | 0 | 0 | 0 | 0 | 0 | 0 | 0 | 0 | 0 |
| 報告定点 | 89 | 7 | 6 | 3 | 4 | 4 | 3 | 4 | 6 | 4 | 5 | 8 | 5 | 7 | 4 | 7 | 4 | 4 | 4 |
| 罹患数 | 1 | 0 | 0 | 0 | 0 | 0 | 0 | 0 | 1 | 0 | 0 | 0 | 0 | 0 | 0 | 0 | 0 | 0 | 0 |
| 定点当り | 0.01 | 0 | 0 | 0 | 0 | 0 | 0 | 0 | 0.17 | 0 | 0 | 0 | 0 | 0 | 0 | 0 | 0 | 0 | 0 |
| 報告定点 | 90 | 7 | 6 | 3 | 3 | 4 | 4 | 5 | 6 | 4 | 5 | 8 | 5 | 7 | 4 | 7 | 4 | 4 | 4 |
| 罹患数 | 3 | 0 | 0 | 0 | 0 | 1 | 0 | 0 | 0 | 0 | 0 | 0 | 0 | 1 | 0 | 0 | 0 | 1 | 0 |
| 定点当り | 0.03 | 0 | 0 | 0 | 0 | 0.25 | 0 | 0 | 0 | 0 | 0 | 0 | 0 | 0.14 | 0 | 0 | 0 | 0.25 | 0 |

| 週数 | 合計 | ~5ヶ月 | ~11ヶ月 | 1歳 | 2歳 | 3歳 | 4歳 | 5歳 | 6歳 | 7歳 | 8歳 | 9歳 | 10~14歳 | 15~19歳 | 20歳以上 |
|------|--------------------|------|-------|----|----|-----------|-----------|-----------|----|----|----|----|--------|--------|-------|
| 第21週 | 罹患数 1 定点当り 0.01 | | | | | 1 0.01 | | | | | | | | | |
| 第22週 | 罹患数 1 定点当り 0.01 | | | | | | 1 0.01 | | | | | | | | |
| 第23週 | 罹患数 0 定点当り 0 | | | | | | | | | | | | | | |
| 第24週 | 罹患数 1 定点当り 0.01 | | | | | | | 1 0.01 | | | | | | | |
| 第25週 | 罹患数 3 定点当り 0.03 | | | | | 1 0.01 | 1 0.01 | 1 0.01 | | | | | | | |

【年齢層別5週分集計】

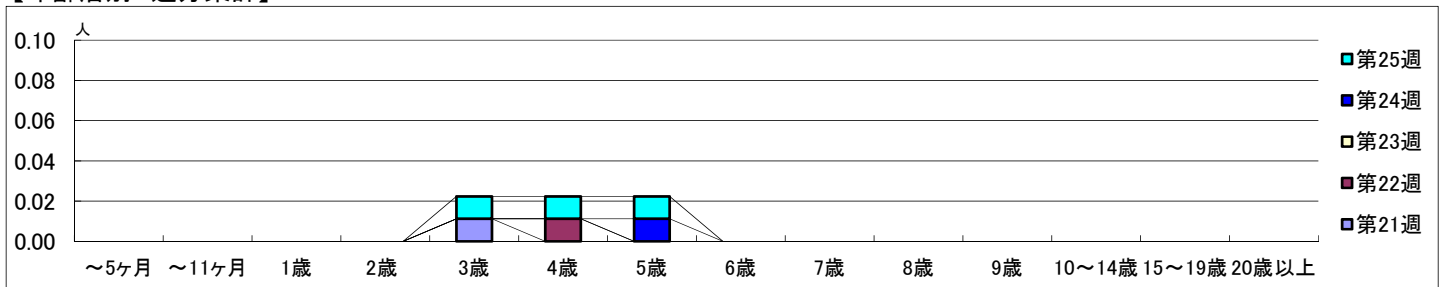

【定点当りの患者数】

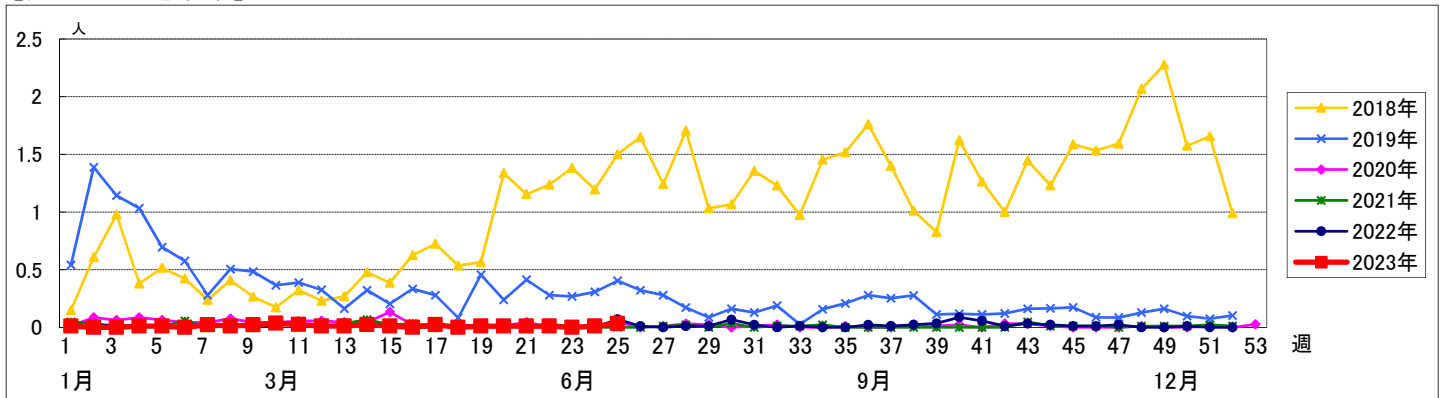

<< 突発性発しん >>

2023年5月22日 ~ 6月25日
[2023年 第21週 ~ 第25週]

【区別・週別報告定点当り】

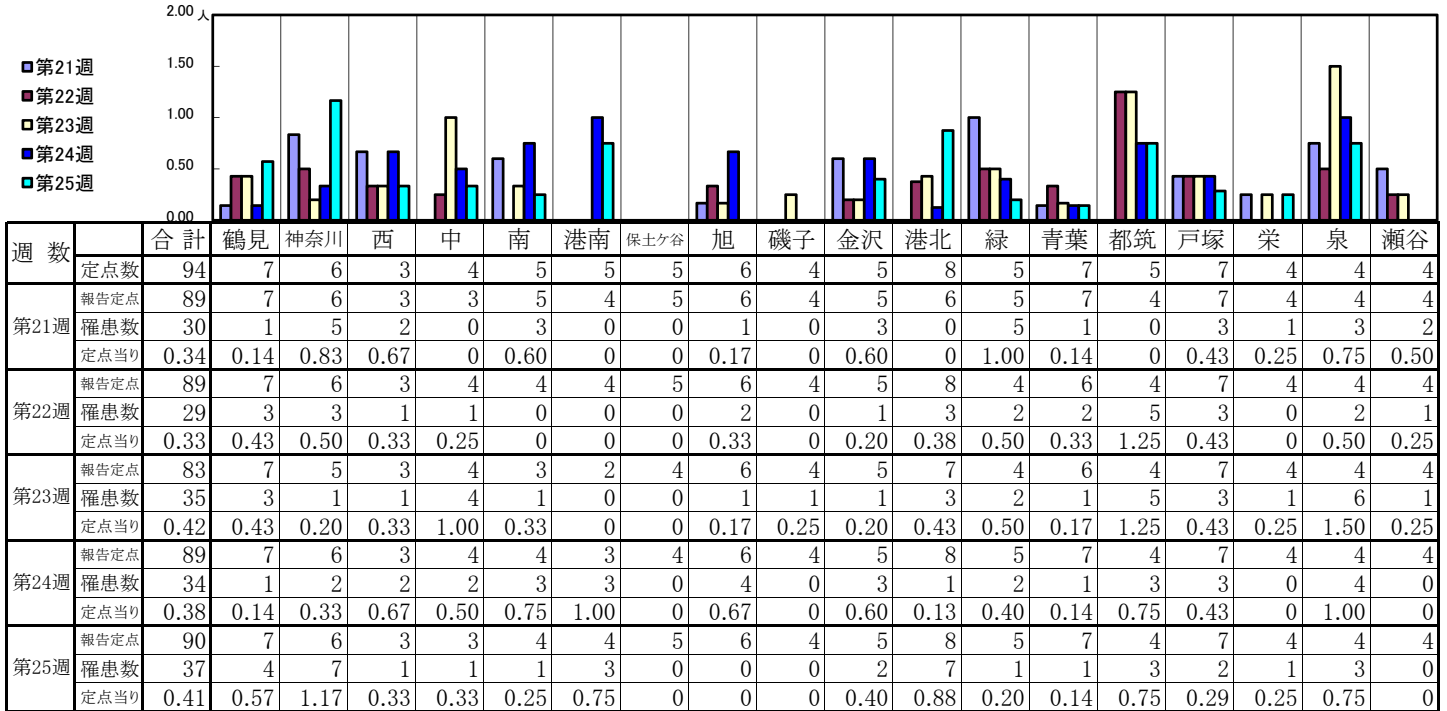

| 週数 | 合計 | ~5ヶ月 | ~11ヶ月 | 1歳 | 2歳 | 3歳 | 4歳 | 5歳 | 6歳 | 7歳 | 8歳 | 9歳 | 10~14歳 | 15~19歳 | 20歳以上 |
|------|----|------|-------|----|----|----|----|----|----|----|----|----|--------|--------|-------|
| 第21週 | 30 | 1 | 7 | 15 | 4 | 2 | | | 1 | | | | | | |
| 第22週 | 29 | | 9 | 14 | 6 | | | | | | | | | | |
| 第23週 | 35 | 2 | 7 | 20 | 4 | 1 | 1 | | | | | | | | |
| 第24週 | 34 | 2 | 8 | 17 | 4 | | 1 | 2 | | | | | | | |
| 第25週 | 37 | | 8 | 21 | 6 | 1 | 1 | | | | | | | | |

【年齢層別5週分集計】

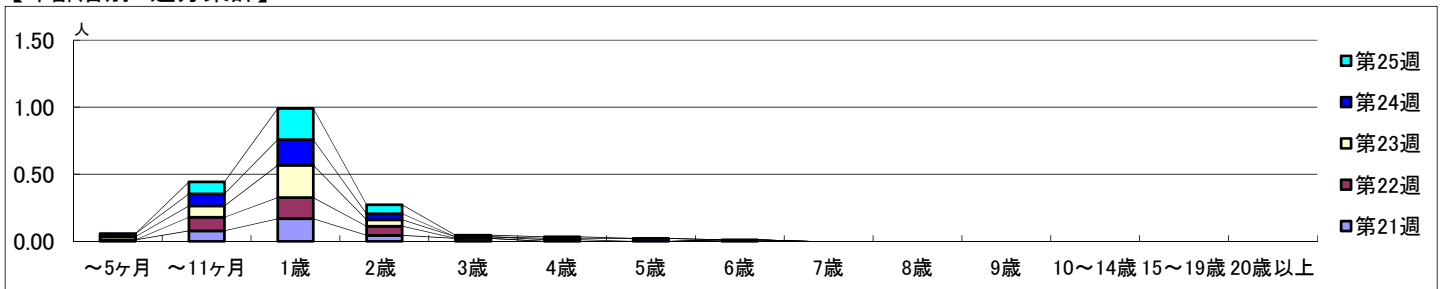

【定点当りの患者数】

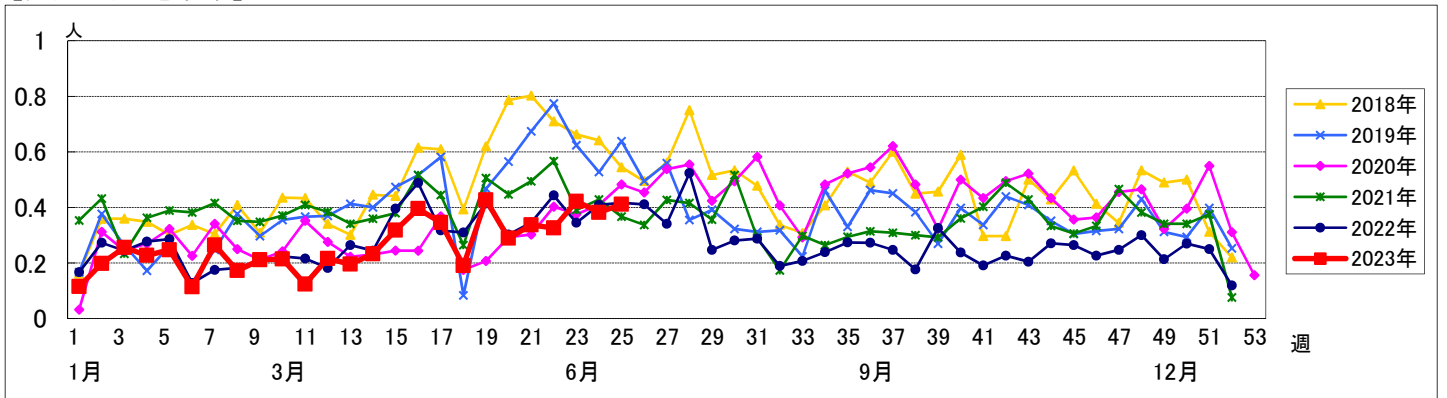

【区別・週別報告定点当り】

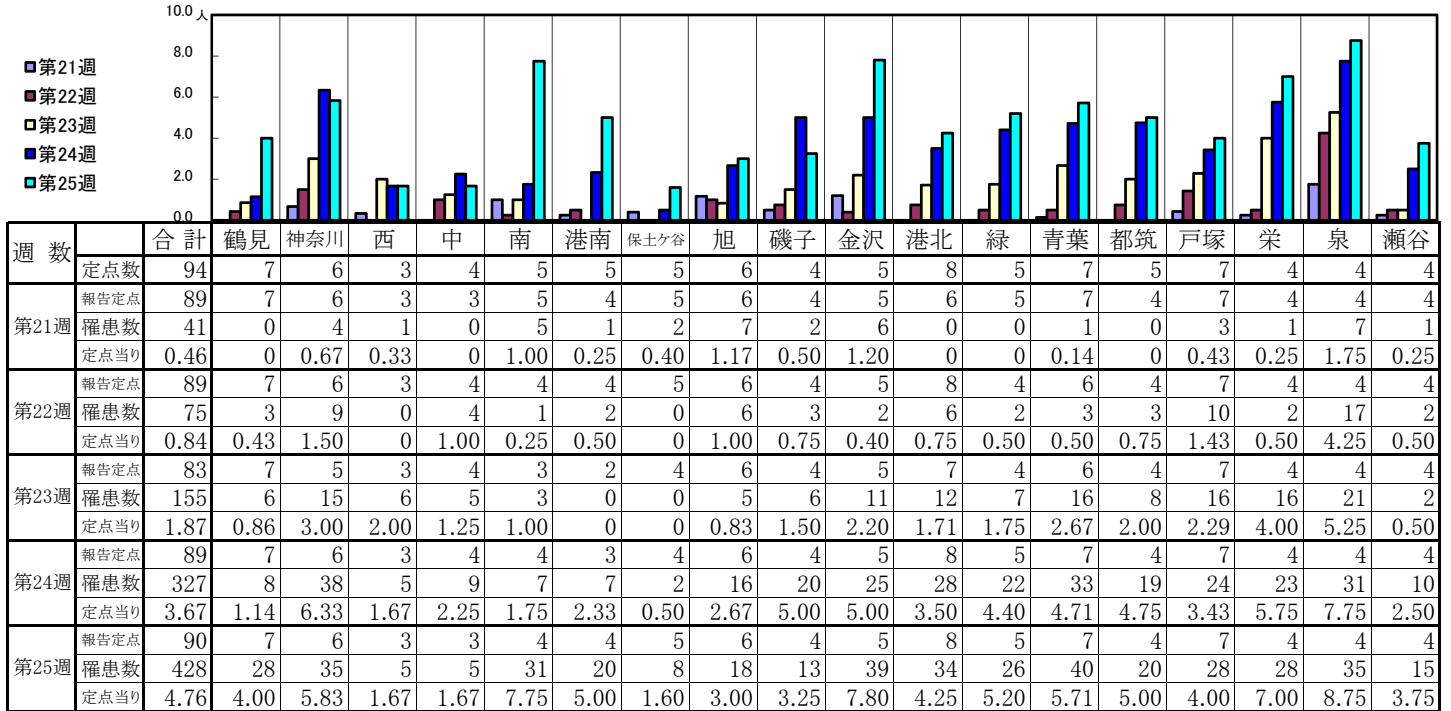

| 週数 | | 合計 | ~5ヶ月 | ~11ヶ月 | 1歳 | 2歳 | 3歳 | 4歳 | 5歳 | 6歳 | 7歳 | 8歳 | 9歳 | 10~14歳 | 15~19歳 | 20歳以上 |
|------|------|------|------|-------|------|------|------|------|------|------|------|------|------|--------|--------|-------|
| 第21週 | 罹患数 | 41 | | 3 | 10 | 9 | 7 | 7 | 2 | 1 | | 1 | | | | 1 |
| | 定点当り | 0.46 | | 0.03 | 0.11 | 0.10 | 0.08 | 0.08 | 0.02 | 0.01 | | 0.01 | | | | 0.01 |
| 第22週 | 罹患数 | 75 | 1 | 4 | 14 | 19 | 9 | 12 | 11 | 1 | 2 | 1 | | 1 | | |
| | 定点当り | 0.84 | 0.01 | 0.04 | 0.16 | 0.21 | 0.10 | 0.13 | 0.12 | 0.01 | 0.02 | 0.01 | | 0.01 | | |
| 第23週 | 罹患数 | 155 | 1 | 10 | 28 | 29 | 30 | 35 | 11 | 3 | 3 | 1 | 1 | 2 | | 1 |
| | 定点当り | 1.87 | 0.01 | 0.12 | 0.34 | 0.35 | 0.36 | 0.42 | 0.13 | 0.04 | 0.04 | 0.01 | 0.01 | 0.02 | | 0.01 |
| 第24週 | 罹患数 | 327 | 3 | 19 | 62 | 62 | 58 | 42 | 39 | 19 | 13 | 2 | 6 | 2 | | |
| | 定点当り | 3.67 | 0.03 | 0.21 | 0.70 | 0.70 | 0.65 | 0.47 | 0.44 | 0.21 | 0.15 | 0.02 | 0.07 | 0.02 | | |
| 第25週 | 罹患数 | 428 | 3 | 17 | 72 | 65 | 72 | 80 | 65 | 20 | 10 | 11 | 5 | 4 | | 4 |
| | 定点当り | 4.76 | 0.03 | 0.19 | 0.80 | 0.72 | 0.80 | 0.89 | 0.72 | 0.22 | 0.11 | 0.12 | 0.06 | 0.04 | | 0.04 |

【年齢層別5週分集計】

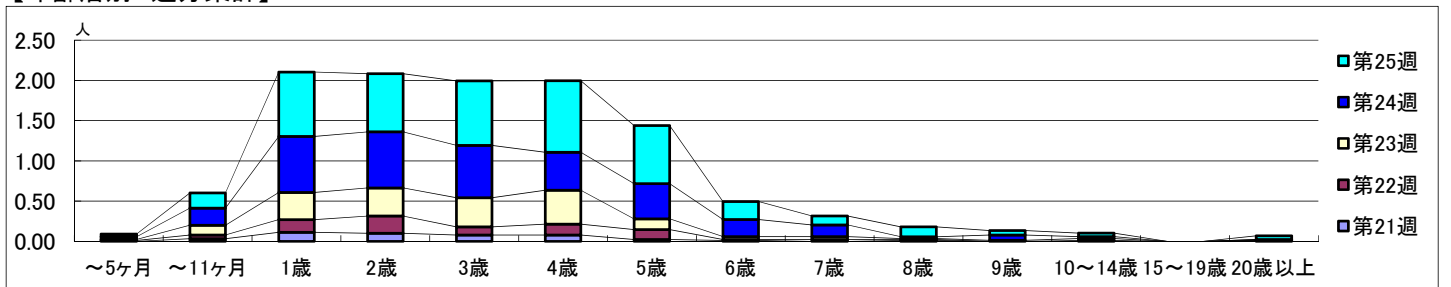

【定点当りの患者数】

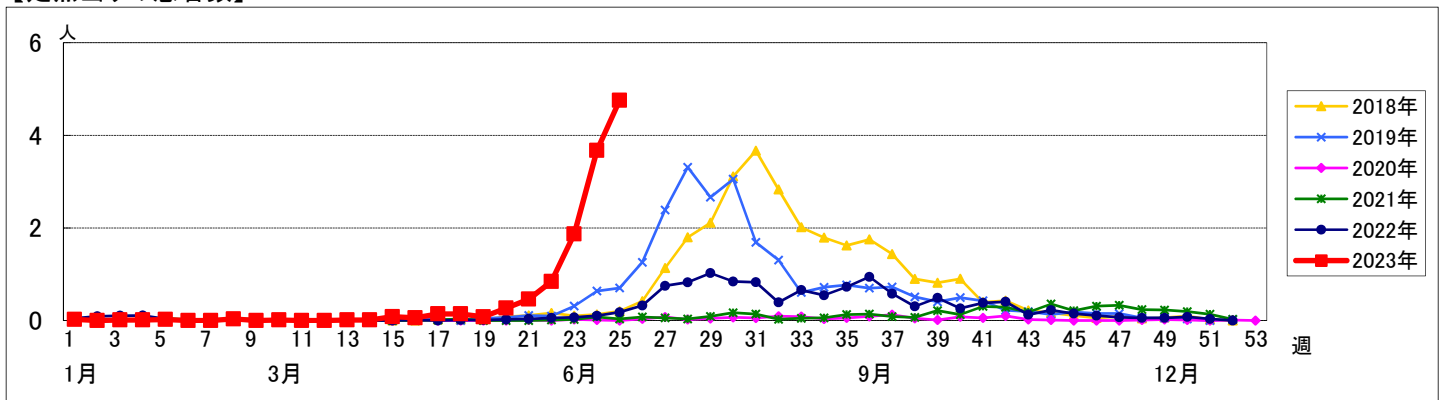

<< 流行性耳下腺炎 >>

2023年5月22日 ~ 6月25日
[2023年 第21週 ~ 第25週]

【区別・週別報告定点当り】

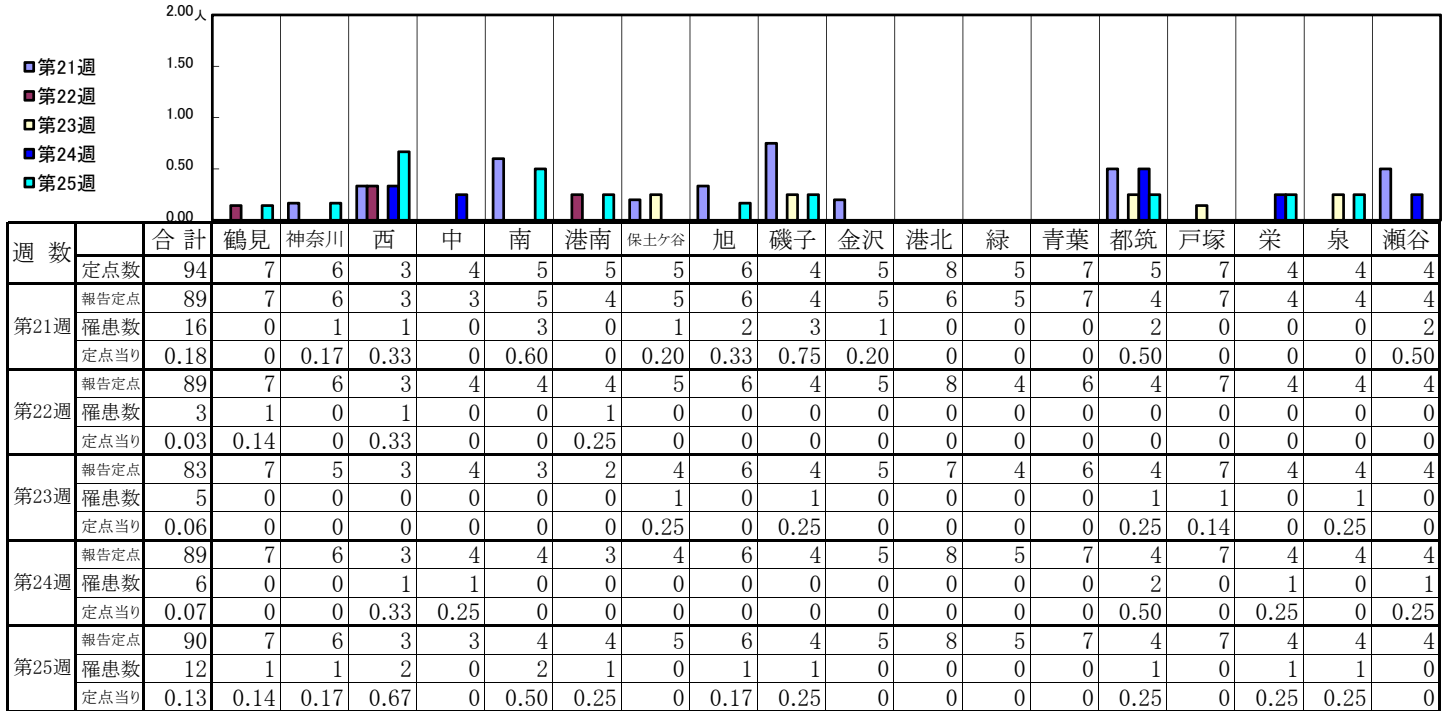

| 週数 | 合計 | ~5ヶ月 | ~11ヶ月 | 1歳 | 2歳 | 3歳 | 4歳 | 5歳 | 6歳 | 7歳 | 8歳 | 9歳 | 10~14歳 | 15~19歳 | 20歳以上 |
|------|---------------------|------|-------|----|----|----|----|----|----|----|----|----|--------|--------|-------|
| 第21週 | 罹患数 16 定点当り 0.18 | | 1 | 1 | | 3 | 4 | 2 | 1 | 1 | 1 | 1 | 1 | | |
| 第22週 | 罹患数 3 定点当り 0.03 | | | | | 1 | 1 | | | 1 | | | | | |
| 第23週 | 罹患数 5 定点当り 0.06 | | | 1 | | | 1 | | 1 | | 1 | | 1 | | |
| 第24週 | 罹患数 6 定点当り 0.07 | | | | | 2 | 1 | 1 | 1 | 1 | | | | | |
| 第25週 | 罹患数 12 定点当り 0.13 | | | | 1 | 2 | 2 | 1 | 1 | 1 | 2 | | 2 | | |

【年齢層別5週分集計】

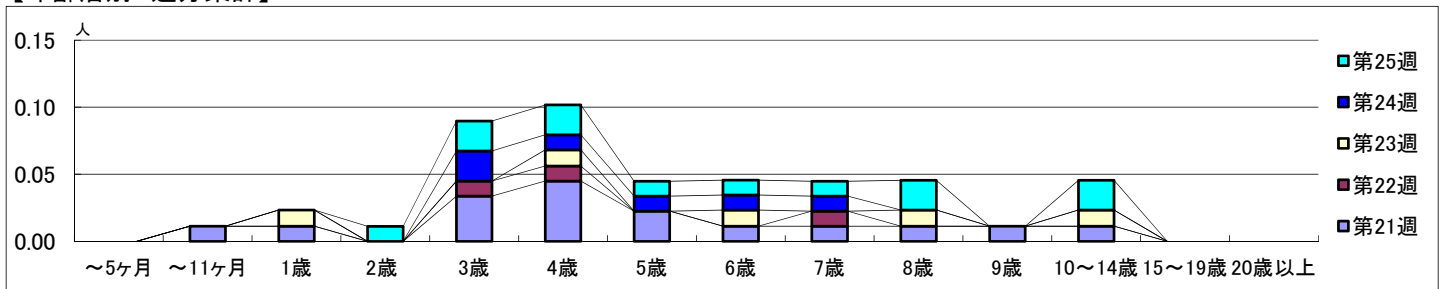

【定点当りの患者数】

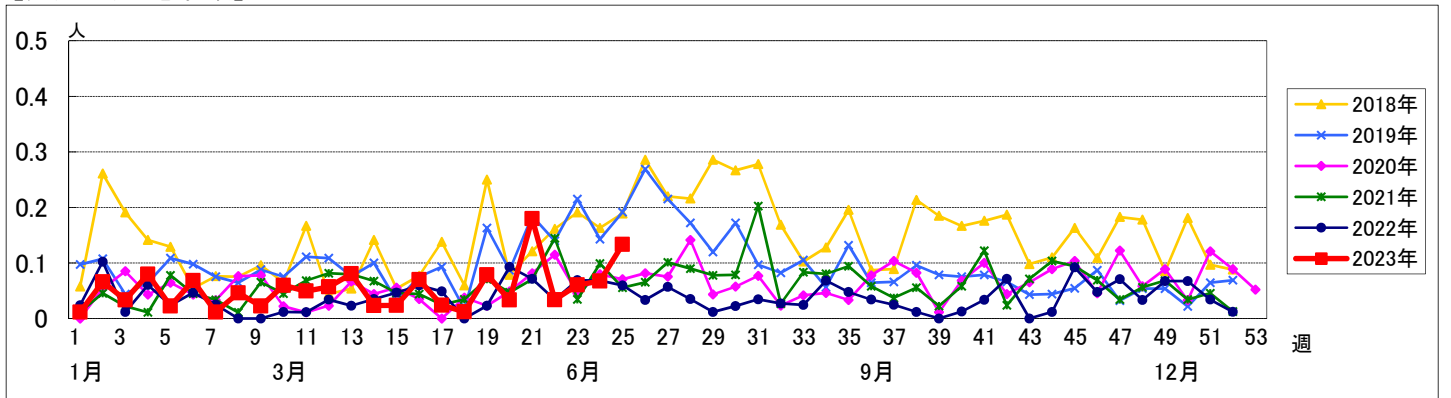

<< 急性出血性結膜炎 >>

2023年5月22日 ~ 6月25日
[2023年 第21週 ~ 第25週]

【区別・週別報告定点当り】

| 週数 | | 区別 | | | | | | | | | | | | | | | | | | |
|------|------|------|----|-----|---|---|---|----|------|---|----|----|----|---|----|----|----|---|---|----|
| | | 合計 | 鶴見 | 神奈川 | 西 | 中 | 南 | 港南 | 保土ヶ谷 | 旭 | 磯子 | 金沢 | 港北 | 緑 | 青葉 | 都筑 | 戸塚 | 栄 | 泉 | 瀬谷 |
| 第21週 | 定点数 | 22 | 2 | 1 | 1 | 1 | 1 | 1 | 1 | 1 | 1 | 2 | 1 | 2 | 1 | 2 | 1 | 1 | 1 | 1 |
| | 報告定点 | 21 | 1 | 1 | 1 | 1 | 1 | 1 | 1 | 1 | 1 | 2 | 1 | 2 | 1 | 2 | 1 | 1 | 1 | 1 |
| | 罹患数 | 0 | 0 | 0 | 0 | 0 | 0 | 0 | 0 | 0 | 0 | 0 | 0 | 0 | 0 | 0 | 0 | 0 | 0 | 0 |
| | 定点当り | 0 | 0 | 0 | 0 | 0 | 0 | 0 | 0 | 0 | 0 | 0 | 0 | 0 | 0 | 0 | 0 | 0 | 0 | 0 |
| 第22週 | 報告定点 | 22 | 2 | 1 | 1 | 1 | 1 | 1 | 1 | 1 | 1 | 2 | 1 | 2 | 1 | 2 | 1 | 1 | 1 | 1 |
| | 罹患数 | 0 | 0 | 0 | 0 | 0 | 0 | 0 | 0 | 0 | 0 | 0 | 0 | 0 | 0 | 0 | 0 | 0 | 0 | 0 |
| | 定点当り | 0 | 0 | 0 | 0 | 0 | 0 | 0 | 0 | 0 | 0 | 0 | 0 | 0 | 0 | 0 | 0 | 0 | 0 | 0 |
| | 第23週 | 報告定点 | 22 | 2 | 1 | 1 | 1 | 1 | 1 | 1 | 1 | 1 | 2 | 1 | 2 | 1 | 2 | 1 | 1 | 1 |
| 罹患数 | | 0 | 0 | 0 | 0 | 0 | 0 | 0 | 0 | 0 | 0 | 0 | 0 | 0 | 0 | 0 | 0 | 0 | 0 | 0 |
| 定点当り | | 0 | 0 | 0 | 0 | 0 | 0 | 0 | 0 | 0 | 0 | 0 | 0 | 0 | 0 | 0 | 0 | 0 | 0 | 0 |
| 第24週 | | 報告定点 | 20 | 1 | 1 | 1 | 1 | 1 | 1 | 1 | 1 | 1 | 2 | 1 | 2 | 1 | 1 | 1 | 1 | 1 |
| | 罹患数 | 0 | 0 | 0 | 0 | 0 | 0 | 0 | 0 | 0 | 0 | 0 | 0 | 0 | 0 | 0 | 0 | 0 | 0 | 0 |
| | 定点当り | 0 | 0 | 0 | 0 | 0 | 0 | 0 | 0 | 0 | 0 | 0 | 0 | 0 | 0 | 0 | 0 | 0 | 0 | 0 |
| | 第25週 | 報告定点 | 22 | 2 | 1 | 1 | 1 | 1 | 1 | 1 | 1 | 1 | 2 | 1 | 2 | 1 | 2 | 1 | 1 | 1 |
| 罹患数 | | 0 | 0 | 0 | 0 | 0 | 0 | 0 | 0 | 0 | 0 | 0 | 0 | 0 | 0 | 0 | 0 | 0 | 0 | 0 |
| 定点当り | | 0 | 0 | 0 | 0 | 0 | 0 | 0 | 0 | 0 | 0 | 0 | 0 | 0 | 0 | 0 | 0 | 0 | 0 | 0 |

| 週数 | | 合計 | 年齢層別 | | | | | | | | | | | | | | | | | | | | | | | | |
|------|------|----|------|-------|----|----|----|----|----|----|----|----|----|--------|--------|--------|--------|--------|--------|--------|-------|--|--|--|--|--|--|
| | | | ~5ヶ月 | ~11ヶ月 | 1歳 | 2歳 | 3歳 | 4歳 | 5歳 | 6歳 | 7歳 | 8歳 | 9歳 | 10~14歳 | 15~19歳 | 20~29歳 | 30~39歳 | 40~49歳 | 50~59歳 | 60~69歳 | 70歳以上 | | | | | | |
| 第21週 | 罹患数 | 0 | | | | | | | | | | | | | | | | | | | | | | | | | |
| | 定点当り | 0 | | | | | | | | | | | | | | | | | | | | | | | | | |
| 第22週 | 罹患数 | 0 | | | | | | | | | | | | | | | | | | | | | | | | | |
| | 定点当り | 0 | | | | | | | | | | | | | | | | | | | | | | | | | |
| 第23週 | 罹患数 | 0 | | | | | | | | | | | | | | | | | | | | | | | | | |
| | 定点当り | 0 | | | | | | | | | | | | | | | | | | | | | | | | | |
| 第24週 | 罹患数 | 0 | | | | | | | | | | | | | | | | | | | | | | | | | |
| | 定点当り | 0 | | | | | | | | | | | | | | | | | | | | | | | | | |
| 第25週 | 罹患数 | 0 | | | | | | | | | | | | | | | | | | | | | | | | | |
| | 定点当り | 0 | | | | | | | | | | | | | | | | | | | | | | | | | |

【年齢層別5週分集計】

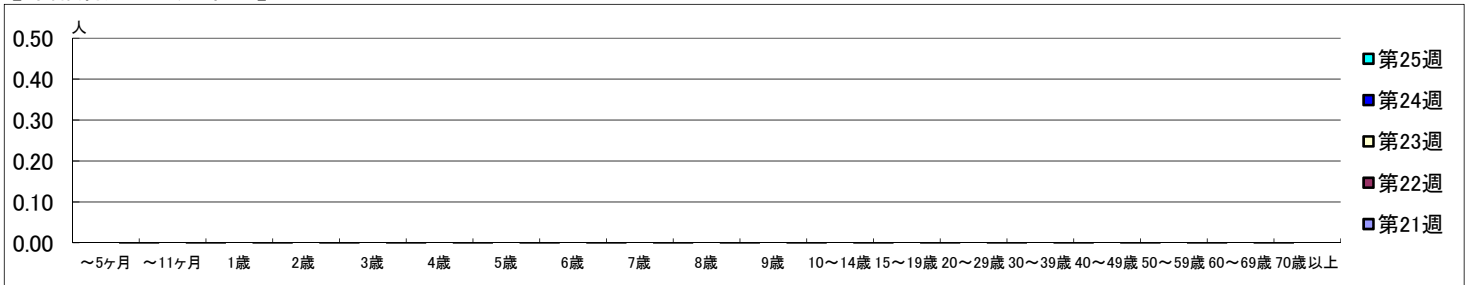

【定点当りの患者数】

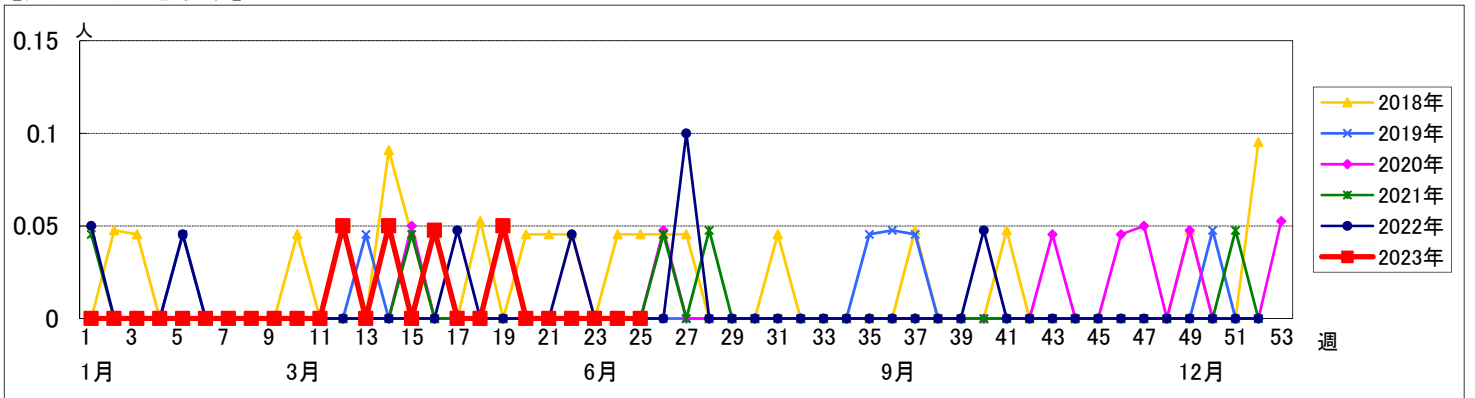

<< 流行性角結膜炎 >>

2023年5月22日 ~ 6月25日
[2023年 第21週 ~ 第25週]

【区別・週別報告定点当り】

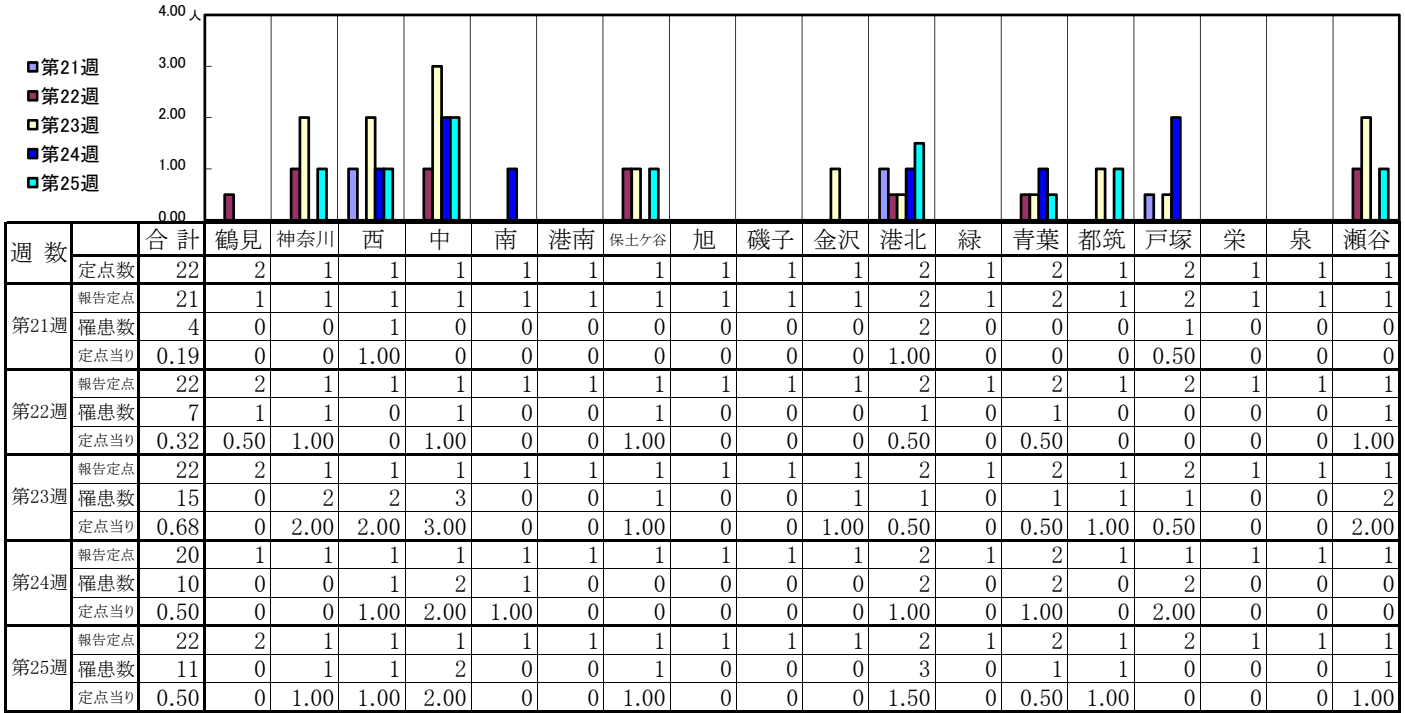

| 週数 | | 合計 | 年齢層別 | | | | | | | | | | | | | | | | | | | |
|------|------|------|------|-------|------|------|------|----|----|----|------|----|----|--------|--------|--------|--------|--------|--------|--------|-------|------|
| | | | ~5ヶ月 | ~11ヶ月 | 1歳 | 2歳 | 3歳 | 4歳 | 5歳 | 6歳 | 7歳 | 8歳 | 9歳 | 10~14歳 | 15~19歳 | 20~29歳 | 30~39歳 | 40~49歳 | 50~59歳 | 60~69歳 | 70歳以上 | |
| 第21週 | 罹患数 | 4 | | | 1 | | | | | | | | | | | | | 1 | | | | 1 |
| | 定点当り | 0.19 | | | 0.05 | | | | | | | | | | | | | 0.05 | | | | 0.05 |
| 第22週 | 罹患数 | 7 | | | | | | | | | | | | 1 | | 1 | 3 | | | 1 | 1 | |
| | 定点当り | 0.32 | | | | | | | | | | | | 0.05 | | 0.05 | 0.14 | | | 0.05 | 0.05 | |
| 第23週 | 罹患数 | 15 | | | 1 | | 1 | | | | | | | | | 1 | 1 | 4 | 1 | 4 | 1 | 1 |
| | 定点当り | 0.68 | | | 0.05 | | 0.05 | | | | | | | | | 0.05 | 0.05 | 0.18 | 0.05 | 0.18 | 0.05 | 0.05 |
| 第24週 | 罹患数 | 10 | | | | 1 | | | | | 1 | | | | | 2 | | 2 | 1 | 1 | 2 | 2 |
| | 定点当り | 0.50 | | | | 0.05 | | | | | 0.05 | | | | | 0.10 | | 0.10 | 0.05 | 0.05 | 0.10 | 0.10 |
| 第25週 | 罹患数 | 11 | | | | | | | | | | | | | 1 | 1 | 4 | 2 | 1 | 1 | 1 | 1 |
| | 定点当り | 0.50 | | | | | | | | | | | | | 0.05 | 0.05 | 0.18 | 0.09 | 0.05 | 0.05 | 0.05 | 0.05 |

【年齢層別5週分集計】

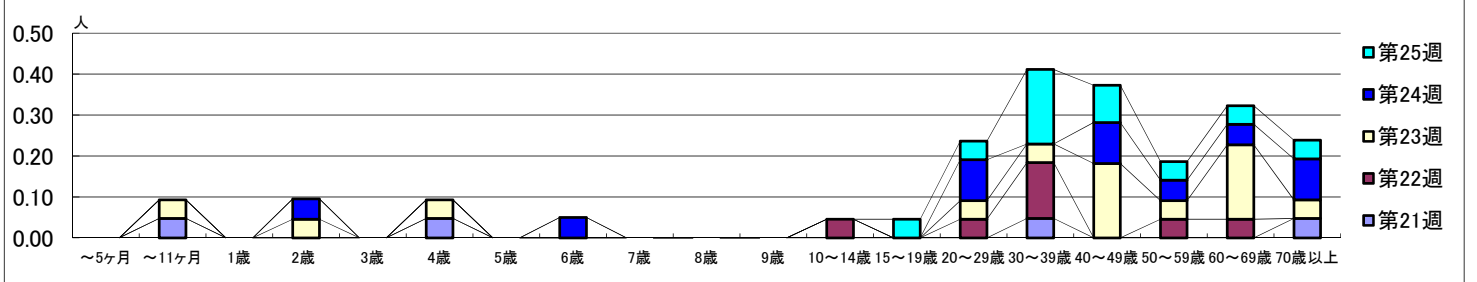

【定点当りの患者数】

