

疾病別 警報・注意報 発生状況

2023年 第17週

|   | インフルエンザ | RSウイルス感染症 | 咽頭結膜熱 | A群溶血性レンサ球菌咽頭炎 | 感染性胃腸炎 | 水痘   | 手足口病 | 伝染性紅斑 | 突発性発しん | ヘルパンギーナ | 流行性耳下腺炎 | 急性出血性結膜炎 | 流行性角結膜炎 |
|---|---------|-----------|-------|---------------|--------|------|------|-------|--------|---------|---------|----------|---------|
| 警報レベル <span style="color:red">◎</span>  | 30      |           | 3     | 8             | 20     | 2    | 5    | 2     |        | 6       | 6       | 1        | 8       |
| 終息基準値 <span style="color:red">◎</span>  | 10      |           | 1     | 4             | 12     | 1    | 2    | 1     |        | 2       | 2       | 0.1      | 4       |
| 注意報レベル <span style="color:red">○</span> | 10      |           |       |               |        | 1    |      |       |        |         | 3       |          |         |
| 横浜市                                     | 0.72    | 0.19      | 0.11  | 0.33          | 2.48   | 0.05 | 0.10 | 0.02  | 0.35   | 0.14    | 0.02    | -        | 0.74    |
| 鶴見                                      | 1.45    | -         | 0.43  | 0.14          | 4.00   | -    | -    | -     | 0.57   | -       | 0.29    | -        | -       |
| 神奈川                                     | 2.10    | 0.17      | -     | -             | 2.17   | -    | 0.33 | -     | 0.17   | -       | -       | -        | 1.00    |
| 西                                       | -       | -         | -     | -             | 1.00   | -    | -    | 0.33  | -      | 0.33    | -       | -        | 6.00    |
| 中                                       | 0.17    | -         | -     | 0.67          | -      | -    | -    | -     | 0.33   | 1.00    | -       | ...      | ...     |
| 南                                       | 0.40    | -         | -     | 0.25          | 3.00   | 0.25 | -    | -     | 0.25   | -       | -       | -        | -       |
| 港南                                      | 0.17    | 0.67      | 0.67  | -             | 2.00   | -    | -    | -     | -      | 0.67    | -       | -        | 1.00    |
| 保土ヶ谷                                    | 1.13    | -         | -     | -             | 0.40   | -    | -    | -     | -      | -       | -       | ...      | ...     |
| 旭                                       | 0.30    | 0.67      | -     | 0.67          | 3.33   | 0.17 | -    | -     | 0.17   | -       | -       | -        | -       |
| 磯子                                      | 1.00    | -         | 0.25  | -             | 0.75   | -    | -    | -     | -      | 0.50    | -       | -        | -       |
| 金沢                                      | 0.38    | 0.40      | 0.20  | 0.20          | 1.00   | -    | -    | -     | 1.20   | -       | -       | -        | -       |
| 港北                                      | 0.75    | 0.40      | -     | 0.20          | 2.40   | -    | -    | -     | 0.40   | -       | -       | -        | 1.50    |
| 緑                                       | 0.17    | 0.40      | -     | 0.60          | 3.40   | 0.20 | 0.80 | -     | 0.40   | -       | -       | -        | -       |
| 青葉                                      | 1.88    | 0.17      | 0.33  | 0.17          | 4.17   | -    | -    | -     | 0.17   | 0.17    | -       | -        | 1.50    |
| 都筑                                      | 0.17    | -         | -     | 1.25          | 1.00   | -    | -    | -     | 1.00   | 0.25    | -       | -        | -       |
| 戸塚                                      | 0.20    | -         | -     | 0.17          | 3.00   | -    | 0.17 | 0.17  | 0.33   | -       | -       | -        | -       |
| 栄                                       | 0.20    | -         | -     | 0.33          | 2.33   | -    | -    | -     | -      | -       | -       | -        | -       |
| 泉                                       | -       | -         | -     | 1.25          | 4.50   | -    | 0.25 | -     | 1.00   | -       | -       | ...      | ...     |
| 瀬谷                                      | 0.86    | 0.50      | -     | 0.25          | 3.25   | 0.25 | -    | -     | -      | 0.50    | -       | -        | -       |

(-: 定点当たり0.00) (...: 未報告)

- ◎ 報告定点当たりの値が警報レベル もしくは警報レベル継続中です
- 報告定点当たりの値が注意報レベルに達しています

(この数字は集計時点のもので、翌週以降変動することもあります)

<< インフルエンザ >>

2023年3月27日 ~ 4月30日  
[2023年 第13週 ~ 第17週]

【区別・週別報告定点当り】

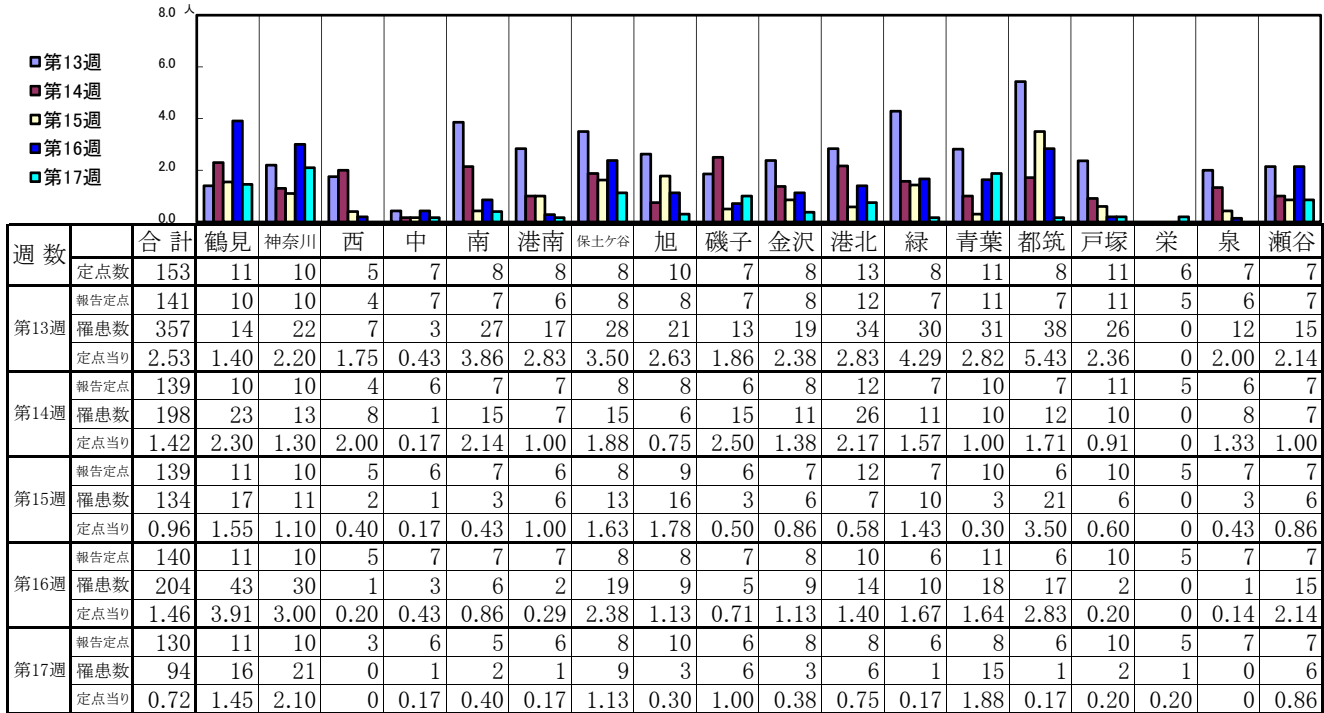

| 週数   | 合計                         | ~5ヶ月 | ~11ヶ月 | 1歳 | 2歳 | 3歳 | 4歳 | 5歳 | 6歳 | 7歳 | 8歳 | 9歳 | 10~14歳 | 15~19歳 | 20~29歳 | 30~39歳 | 40~49歳 | 50~59歳 | 60~69歳 | 70~79歳 | 80歳以上 |
|------|----------------------------|------|-------|----|----|----|----|----|----|----|----|----|--------|--------|--------|--------|--------|--------|--------|--------|-------|
| 第13週 | 罹患数<br>357<br>定点当り<br>2.53 |      |       | 10 | 16 | 22 | 19 | 15 | 35 | 24 | 33 | 16 | 67     | 22     | 13     | 29     | 20     | 9      | 3      | 4      |       |
| 第14週 | 罹患数<br>198<br>定点当り<br>1.42 |      | 3     | 3  | 7  | 12 | 11 | 13 | 12 | 14 | 9  | 13 | 36     | 11     | 10     | 12     | 20     | 7      | 3      | 2      |       |
| 第15週 | 罹患数<br>134<br>定点当り<br>0.96 | 2    |       | 5  | 5  | 15 | 6  | 13 | 8  | 8  | 6  | 12 | 11     | 13     | 7      | 9      | 7      | 5      | 1      |        | 1     |
| 第16週 | 罹患数<br>204<br>定点当り<br>1.46 |      |       | 11 | 11 | 15 | 10 | 23 | 27 | 13 | 18 | 15 | 32     | 8      | 4      | 5      | 9      | 2      |        |        | 1     |
| 第17週 | 罹患数<br>94<br>定点当り<br>0.72  |      | 1     | 2  | 5  | 2  | 4  | 6  | 9  | 11 | 5  | 10 | 20     | 4      | 2      | 6      | 3      | 3      |        | 1      |       |

【年齢層別5週分集計】

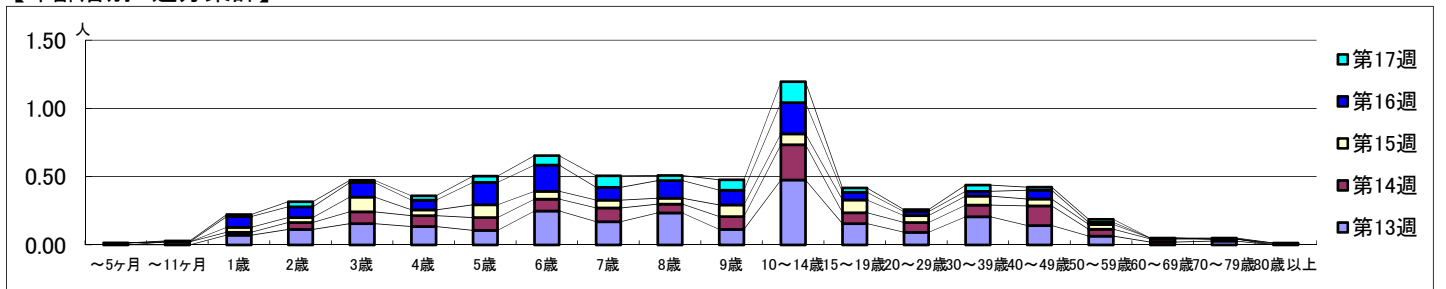

【定点当りの患者数】

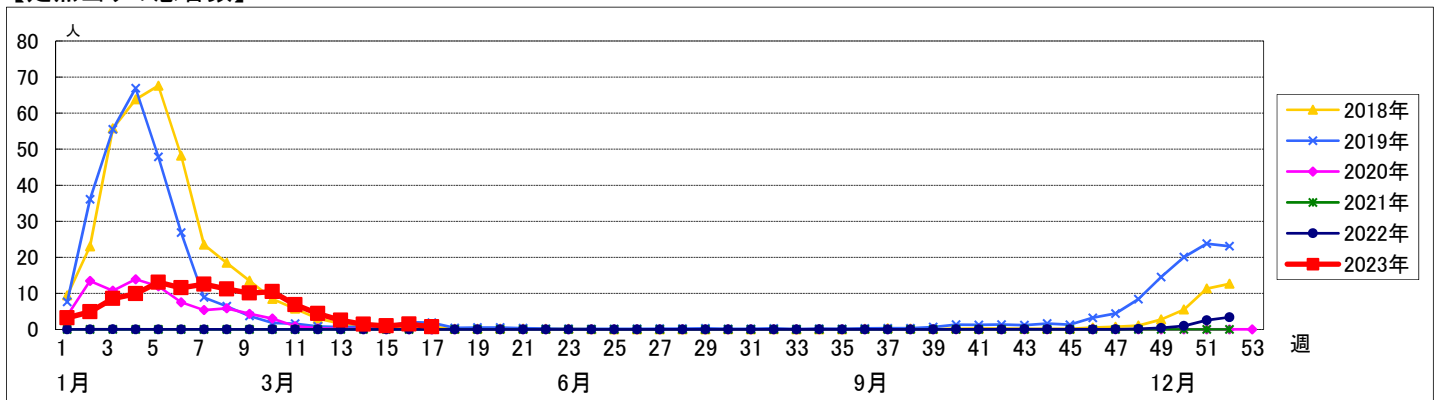

# << RSウイルス感染症 >>

2023年3月27日 ~ 4月30日  
[2023年 第13週 ~ 第17週]

## 【区別・週別報告定点当り】

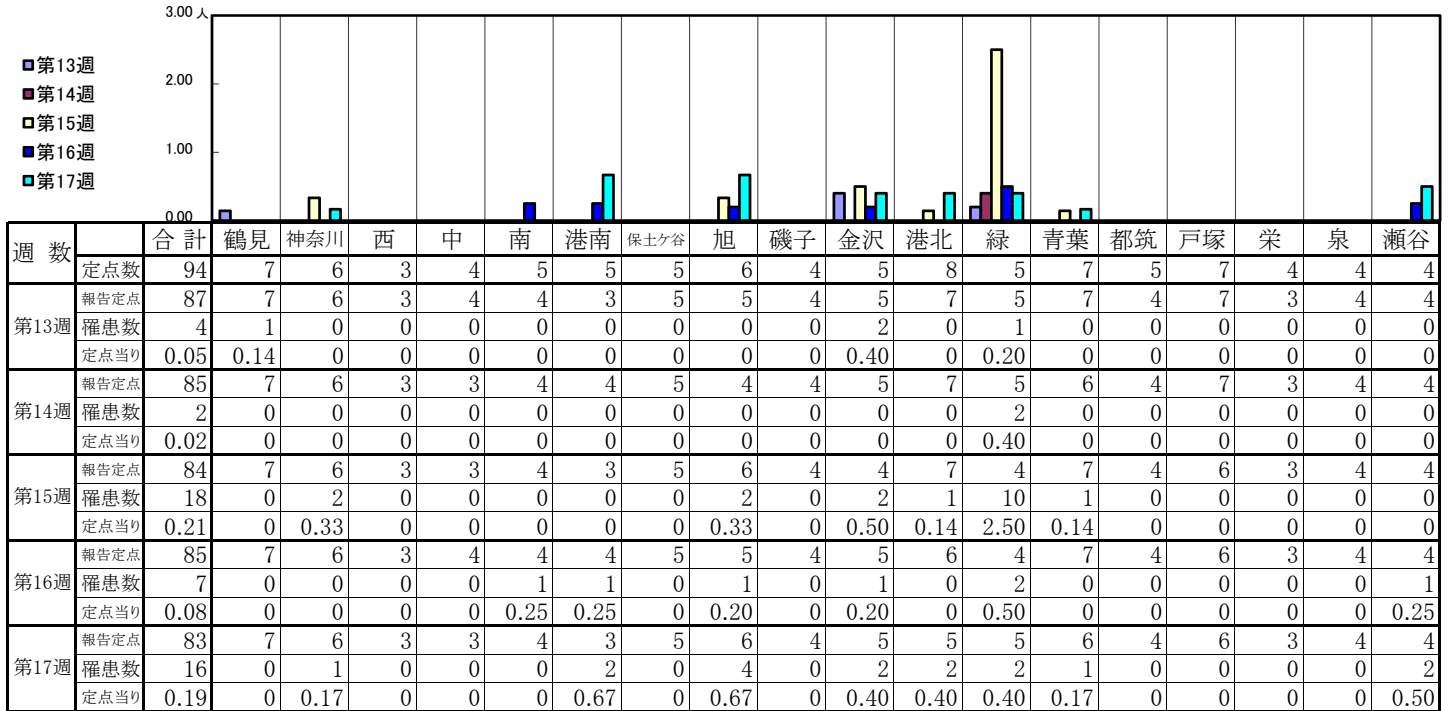

| 週数   | 合計   | ~5ヶ月 | ~11ヶ月 | 1歳   | 2歳   | 3歳   | 4歳   | 5歳 | 6歳 | 7歳 | 8歳 | 9歳 | 10~14歳 | 15~19歳 | 20歳以上 |
|------|------|------|-------|------|------|------|------|----|----|----|----|----|--------|--------|-------|
| 第13週 | 罹患数  | 4    | 1     |      | 1    | 2    |      |    |    |    |    |    |        |        |       |
|      | 定点当り | 0.05 | 0.01  |      | 0.01 | 0.02 |      |    |    |    |    |    |        |        |       |
| 第14週 | 罹患数  | 2    |       |      | 2    |      |      |    |    |    |    |    |        |        |       |
|      | 定点当り | 0.02 |       |      | 0.02 |      |      |    |    |    |    |    |        |        |       |
| 第15週 | 罹患数  | 18   | 2     | 3    | 6    | 5    | 2    |    |    |    |    |    |        |        |       |
|      | 定点当り | 0.21 | 0.02  | 0.04 | 0.07 | 0.06 | 0.02 |    |    |    |    |    |        |        |       |
| 第16週 | 罹患数  | 7    | 1     | 1    | 3    | 1    | 1    |    |    |    |    |    |        |        |       |
|      | 定点当り | 0.08 | 0.01  | 0.01 | 0.04 | 0.01 | 0.01 |    |    |    |    |    |        |        |       |
| 第17週 | 罹患数  | 16   | 2     | 6    | 7    | 1    |      |    |    |    |    |    |        |        |       |
|      | 定点当り | 0.19 | 0.02  | 0.07 | 0.08 | 0.01 |      |    |    |    |    |    |        |        |       |

## 【年齢層別5週分集計】

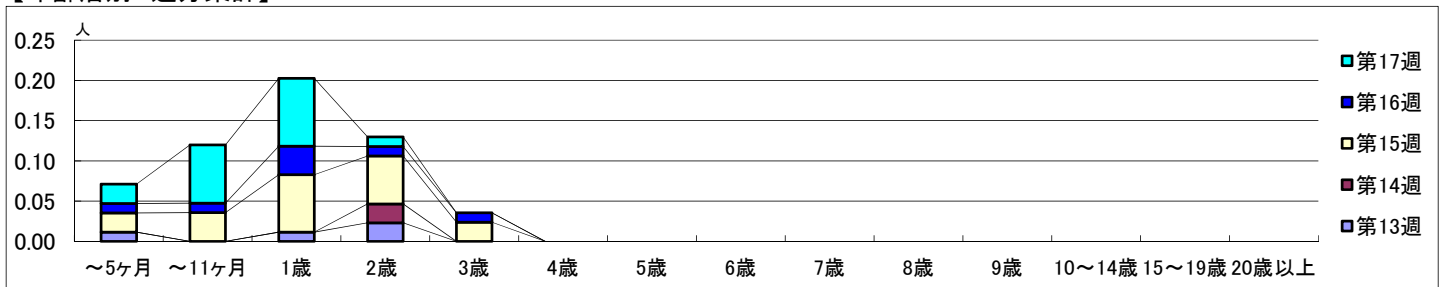

## 【定点当りの患者数】

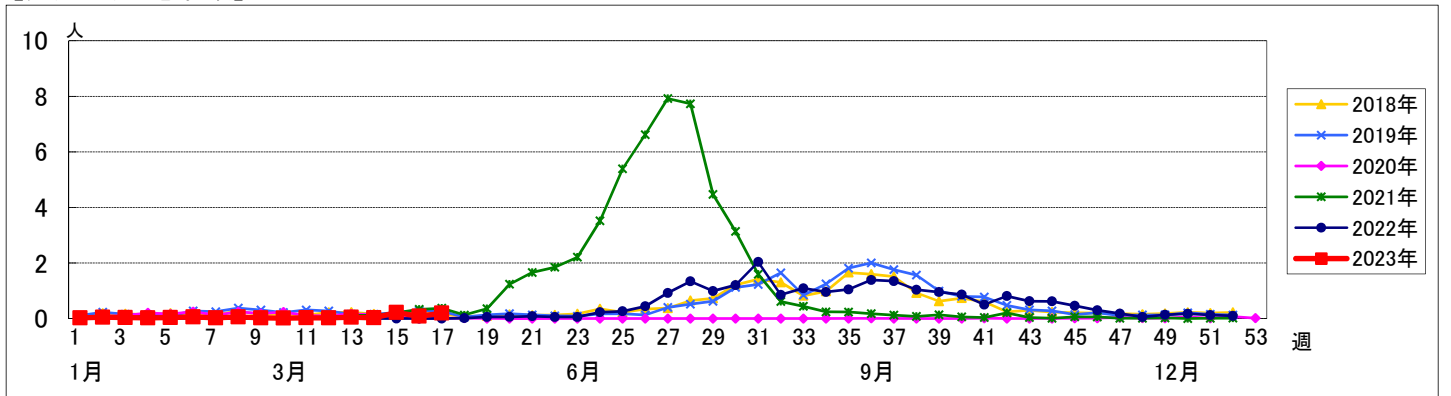

# << 咽頭結膜熱 >>

2023年3月27日 ~ 4月30日  
[2023年 第13週 ~ 第17週]

## 【区別・週別報告定点当り】

| 週 数  |      | 区 別  |      |      |   |   |      |      |      |   |      |      |      |   |      |    |      |      |      |    |
|------|------|------|------|------|---|---|------|------|------|---|------|------|------|---|------|----|------|------|------|----|
|      |      | 合計   | 鶴見   | 神奈川  | 西 | 中 | 南    | 港南   | 保土ヶ谷 | 旭 | 磯子   | 金沢   | 港北   | 緑 | 青葉   | 都筑 | 戸塚   | 栄    | 泉    | 瀬谷 |
| 第13週 | 定点数  | 94   | 7    | 6    | 3 | 4 | 5    | 5    | 5    | 6 | 4    | 5    | 8    | 5 | 7    | 5  | 7    | 4    | 4    | 4  |
|      | 報告定点 | 87   | 7    | 6    | 3 | 4 | 4    | 3    | 5    | 5 | 4    | 5    | 7    | 5 | 7    | 4  | 7    | 3    | 4    | 4  |
|      | 罹患数  | 7    | 1    | 1    | 0 | 0 | 0    | 3    | 0    | 0 | 0    | 0    | 1    | 0 | 0    | 0  | 0    | 0    | 1    | 0  |
|      | 定点当り | 0.08 | 0.14 | 0.17 | 0 | 0 | 0    | 1.00 | 0    | 0 | 0    | 0    | 0.14 | 0 | 0    | 0  | 0    | 0    | 0.25 | 0  |
| 第14週 | 報告定点 | 85   | 7    | 6    | 3 | 3 | 4    | 4    | 5    | 4 | 4    | 5    | 7    | 5 | 6    | 4  | 7    | 3    | 4    | 4  |
|      | 罹患数  | 4    | 0    | 0    | 0 | 0 | 0    | 0    | 0    | 0 | 1    | 0    | 1    | 0 | 0    | 0  | 1    | 0    | 1    | 0  |
|      | 定点当り | 0.05 | 0    | 0    | 0 | 0 | 0    | 0    | 0    | 0 | 0.25 | 0    | 0.14 | 0 | 0    | 0  | 0.14 | 0    | 0.25 | 0  |
|      | 報告定点 | 84   | 7    | 6    | 3 | 3 | 4    | 3    | 5    | 6 | 4    | 4    | 7    | 4 | 7    | 4  | 6    | 3    | 4    | 4  |
| 第15週 | 罹患数  | 6    | 1    | 0    | 0 | 0 | 0    | 2    | 0    | 0 | 0    | 0    | 2    | 0 | 0    | 0  | 0    | 1    | 0    | 0  |
|      | 定点当り | 0.07 | 0.14 | 0    | 0 | 0 | 0    | 0.67 | 0    | 0 | 0    | 0    | 0.29 | 0 | 0    | 0  | 0    | 0.33 | 0    | 0  |
|      | 報告定点 | 85   | 7    | 6    | 3 | 4 | 4    | 4    | 5    | 5 | 4    | 5    | 6    | 4 | 7    | 4  | 6    | 3    | 4    | 4  |
|      | 罹患数  | 17   | 0    | 0    | 0 | 0 | 1    | 9    | 1    | 0 | 0    | 1    | 4    | 0 | 1    | 0  | 0    | 0    | 0    | 0  |
| 第16週 | 定点当り | 0.20 | 0    | 0    | 0 | 0 | 0.25 | 2.25 | 0.20 | 0 | 0    | 0.20 | 0.67 | 0 | 0.14 | 0  | 0    | 0    | 0    | 0  |
|      | 報告定点 | 83   | 7    | 6    | 3 | 3 | 4    | 3    | 5    | 6 | 4    | 5    | 5    | 5 | 6    | 4  | 6    | 3    | 4    | 4  |
|      | 罹患数  | 9    | 3    | 0    | 0 | 0 | 0    | 2    | 0    | 0 | 1    | 1    | 0    | 0 | 2    | 0  | 0    | 0    | 0    | 0  |
|      | 定点当り | 0.11 | 0.43 | 0    | 0 | 0 | 0    | 0.67 | 0    | 0 | 0.25 | 0.20 | 0    | 0 | 0.33 | 0  | 0    | 0    | 0    | 0  |

| 週 数  |      | 年 齢  |      |       |      |      |      |      |      |      |    |      |    |        |        |       |
|------|------|------|------|-------|------|------|------|------|------|------|----|------|----|--------|--------|-------|
|      |      | 合計   | ~5ヶ月 | ~11ヶ月 | 1歳   | 2歳   | 3歳   | 4歳   | 5歳   | 6歳   | 7歳 | 8歳   | 9歳 | 10~14歳 | 15~19歳 | 20歳以上 |
| 第13週 | 罹患数  | 7    |      | 1     | 1    | 3    | 1    |      | 1    |      |    |      |    |        |        |       |
|      | 定点当り | 0.08 |      | 0.01  | 0.01 | 0.03 | 0.01 |      | 0.01 |      |    |      |    |        |        |       |
| 第14週 | 罹患数  | 4    |      |       | 2    |      | 1    |      |      |      |    | 1    |    |        |        |       |
|      | 定点当り | 0.05 |      |       | 0.02 |      | 0.01 |      |      |      |    | 0.01 |    |        |        |       |
| 第15週 | 罹患数  | 6    |      |       | 1    | 1    | 2    | 1    | 1    |      |    |      |    |        |        |       |
|      | 定点当り | 0.07 |      |       | 0.01 | 0.01 | 0.02 | 0.01 | 0.01 |      |    |      |    |        |        |       |
| 第16週 | 罹患数  | 17   |      | 2     | 6    | 3    | 3    | 1    |      | 2    |    |      |    |        |        |       |
|      | 定点当り | 0.20 |      | 0.02  | 0.07 | 0.04 | 0.04 | 0.01 |      | 0.02 |    |      |    |        |        |       |
| 第17週 | 罹患数  | 9    | 1    | 1     |      | 1    | 1    | 5    |      |      |    |      |    |        |        |       |
|      | 定点当り | 0.11 | 0.01 | 0.01  |      | 0.01 | 0.01 | 0.06 |      |      |    |      |    |        |        |       |

## 【年齢層別5週分集計】

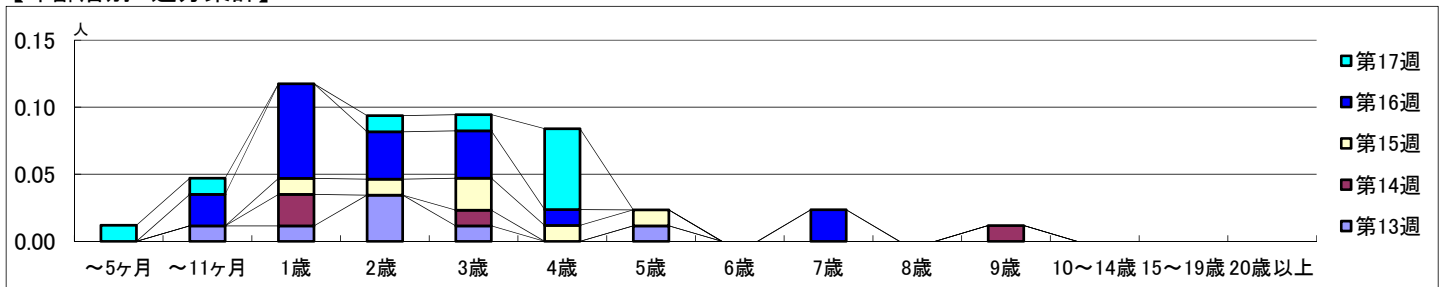

## 【定点当りの患者数】

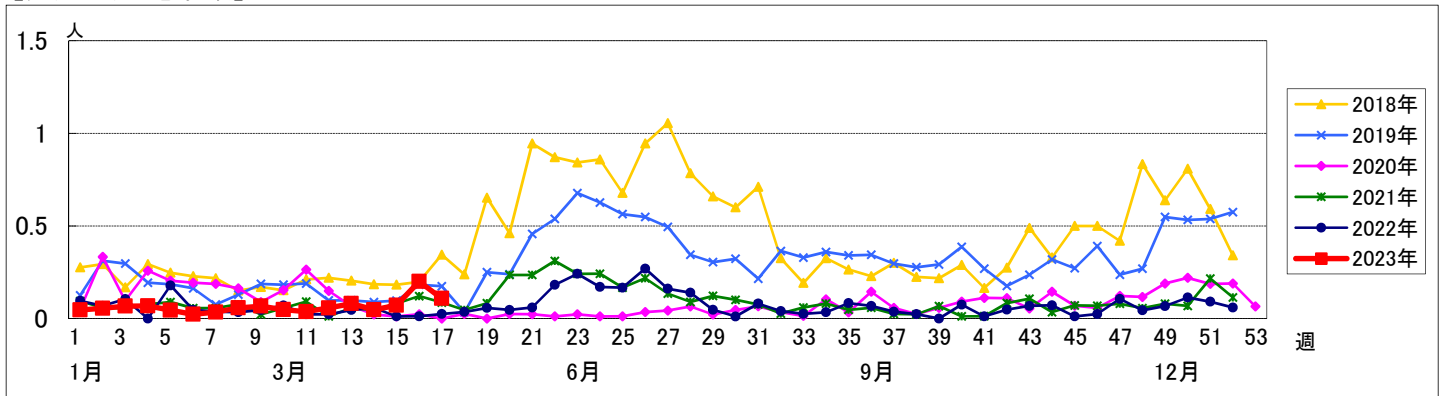

# << A群溶血性レンサ球菌咽頭炎 >>

2023年3月27日 ~ 4月30日  
[2023年 第13週 ~ 第17週]

## 【区別・週別報告定点当り】

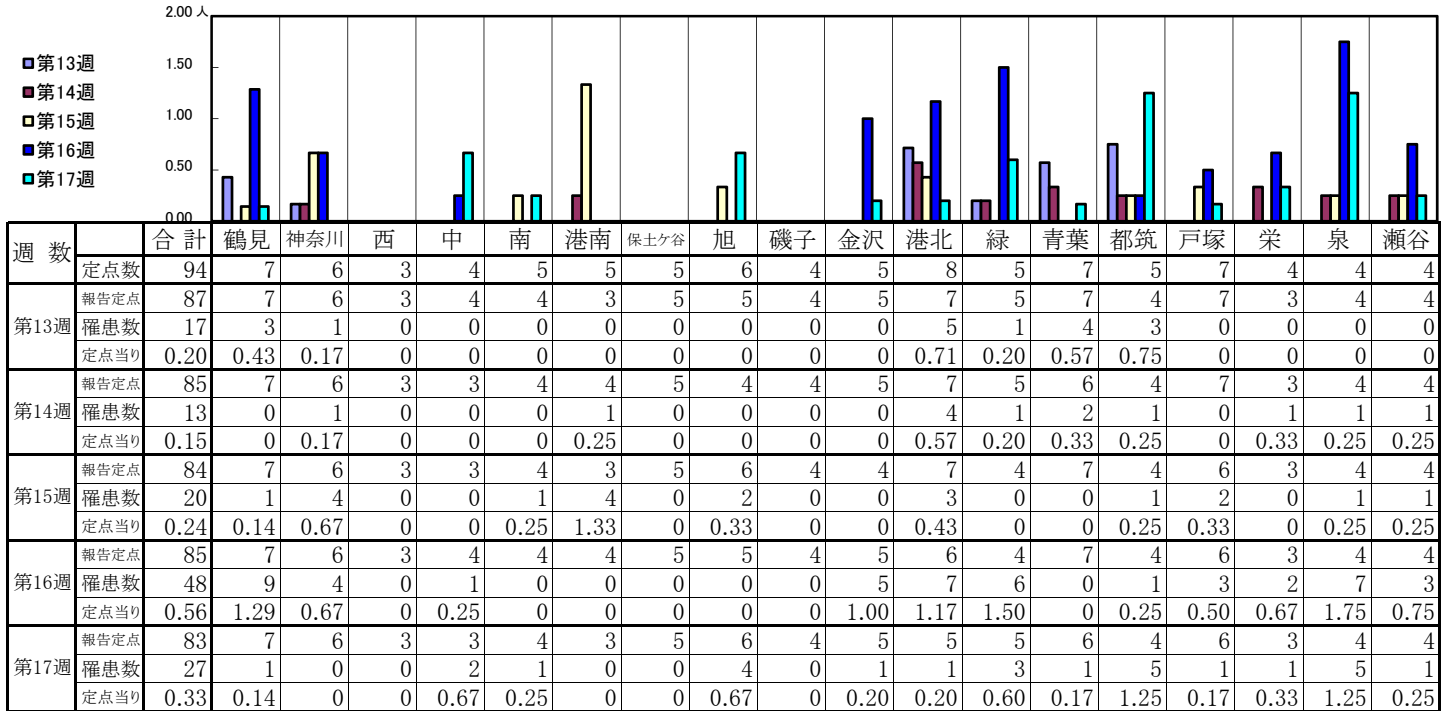

| 週数   |      | 合計   | ~5ヶ月 | ~11ヶ月 | 年齢   |      |      |      |      |      |      |      |      |        |        |       |      |  |  |  |
|------|------|------|------|-------|------|------|------|------|------|------|------|------|------|--------|--------|-------|------|--|--|--|
|      |      |      |      |       | 1歳   | 2歳   | 3歳   | 4歳   | 5歳   | 6歳   | 7歳   | 8歳   | 9歳   | 10~14歳 | 15~19歳 | 20歳以上 |      |  |  |  |
| 第13週 | 罹患数  | 17   |      |       | 1    | 1    |      | 2    | 4    | 1    | 1    |      |      | 2      | 2      | 1     | 2    |  |  |  |
|      | 定点当り | 0.20 |      |       | 0.01 | 0.01 |      | 0.02 | 0.05 | 0.01 | 0.01 |      |      | 0.02   | 0.02   | 0.01  | 0.02 |  |  |  |
| 第14週 | 罹患数  | 13   |      |       | 1    | 2    | 2    | 3    | 1    | 1    |      | 1    |      | 1      |        | 1     | 1    |  |  |  |
|      | 定点当り | 0.15 |      |       | 0.01 | 0.02 | 0.02 | 0.04 | 0.01 | 0.01 |      | 0.01 |      | 0.01   |        | 0.01  | 0.01 |  |  |  |
| 第15週 | 罹患数  | 20   |      |       | 2    | 2    |      | 6    | 4    | 3    |      |      | 1    |        |        | 2     |      |  |  |  |
|      | 定点当り | 0.24 |      |       | 0.02 | 0.02 |      | 0.07 | 0.05 | 0.04 |      |      | 0.01 |        |        | 0.02  | 0.02 |  |  |  |
| 第16週 | 罹患数  | 48   |      |       | 2    | 5    | 3    | 11   | 11   | 3    | 1    | 2    | 2    | 7      |        | 1     |      |  |  |  |
|      | 定点当り | 0.56 |      |       | 0.02 | 0.06 | 0.04 | 0.13 | 0.13 | 0.04 | 0.01 | 0.02 | 0.02 | 0.08   |        | 0.01  | 0.01 |  |  |  |
| 第17週 | 罹患数  | 27   |      |       | 1    | 3    | 6    | 3    | 2    | 1    | 1    | 4    | 1    | 3      |        | 2     |      |  |  |  |
|      | 定点当り | 0.33 |      |       | 0.01 | 0.04 | 0.07 | 0.04 | 0.02 | 0.01 | 0.01 | 0.05 | 0.01 | 0.04   |        | 0.02  | 0.02 |  |  |  |

## 【年齢層別5週分集計】

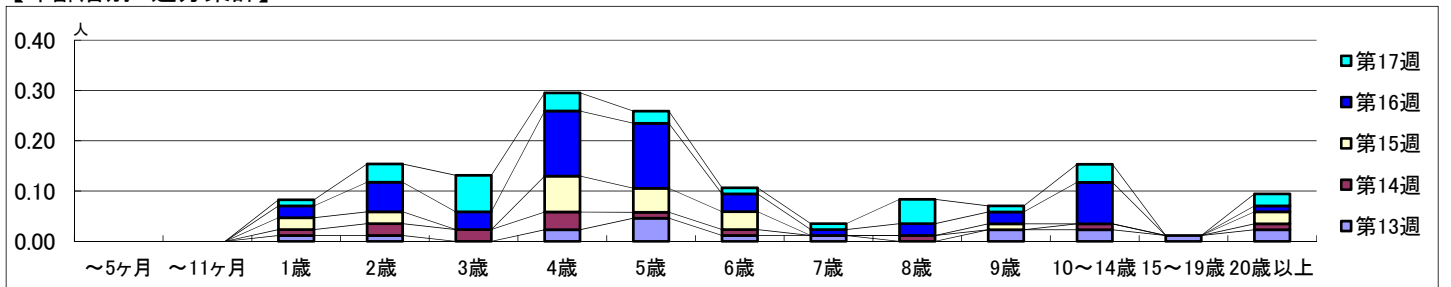

## 【定点当りの患者数】

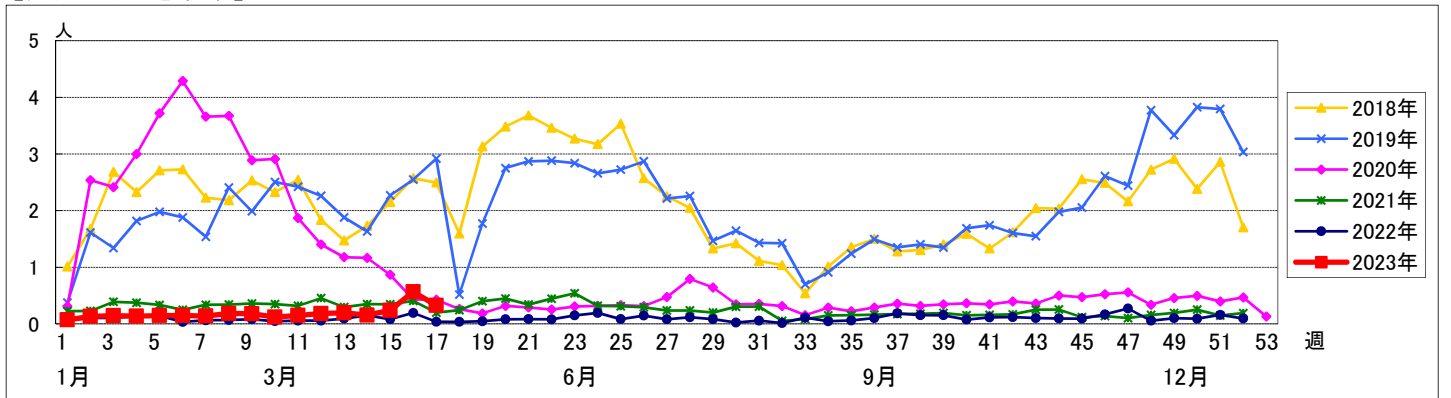

# << 感染性胃腸炎 >>

2023年3月27日 ~ 4月30日  
[2023年 第13週 ~ 第17週]

## 【区別・週別報告定点当り】

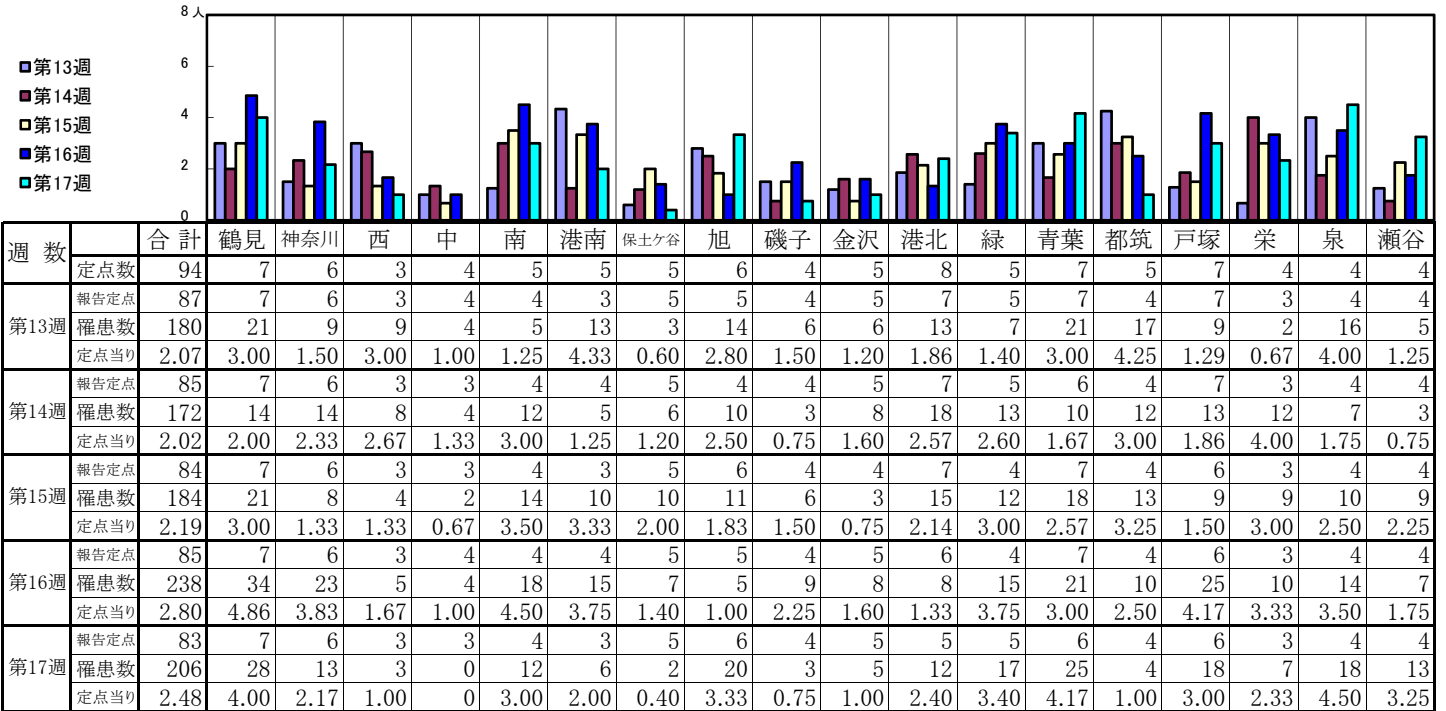

| 週数   |      | 合計   | 年齢層別 |       |      |      |      |      |      |      |      |      |      |        |        |       |
|------|------|------|------|-------|------|------|------|------|------|------|------|------|------|--------|--------|-------|
|      |      |      | ~5ヶ月 | ~11ヶ月 | 1歳   | 2歳   | 3歳   | 4歳   | 5歳   | 6歳   | 7歳   | 8歳   | 9歳   | 10~14歳 | 15~19歳 | 20歳以上 |
| 第13週 | 罹患数  | 180  | 1    | 10    | 26   | 14   | 25   | 16   | 18   | 13   | 6    | 5    | 5    | 15     | 2      | 24    |
|      | 定点当り | 2.07 | 0.01 | 0.11  | 0.30 | 0.16 | 0.29 | 0.18 | 0.21 | 0.15 | 0.07 | 0.06 | 0.06 | 0.17   | 0.02   | 0.28  |
| 第14週 | 罹患数  | 172  | 1    | 11    | 23   | 22   | 23   | 18   | 22   | 9    | 6    | 5    | 3    | 11     | 3      | 15    |
|      | 定点当り | 2.02 | 0.01 | 0.13  | 0.27 | 0.26 | 0.27 | 0.21 | 0.26 | 0.11 | 0.07 | 0.06 | 0.04 | 0.13   | 0.04   | 0.18  |
| 第15週 | 罹患数  | 184  | 1    | 6     | 25   | 17   | 19   | 23   | 27   | 14   | 6    | 9    | 6    | 13     | 3      | 15    |
|      | 定点当り | 2.19 | 0.01 | 0.07  | 0.30 | 0.20 | 0.23 | 0.27 | 0.32 | 0.17 | 0.07 | 0.11 | 0.07 | 0.15   | 0.04   | 0.18  |
| 第16週 | 罹患数  | 238  | 1    | 16    | 37   | 28   | 23   | 14   | 17   | 30   | 12   | 11   | 10   | 17     | 2      | 20    |
|      | 定点当り | 2.80 | 0.01 | 0.19  | 0.44 | 0.33 | 0.27 | 0.16 | 0.20 | 0.35 | 0.14 | 0.13 | 0.12 | 0.20   | 0.02   | 0.24  |
| 第17週 | 罹患数  | 206  | 3    | 22    | 26   | 21   | 21   | 21   | 25   | 7    | 10   | 6    | 7    | 17     | 3      | 17    |
|      | 定点当り | 2.48 | 0.04 | 0.27  | 0.31 | 0.25 | 0.25 | 0.25 | 0.30 | 0.08 | 0.12 | 0.07 | 0.08 | 0.20   | 0.04   | 0.20  |

## 【年齢層別5週分集計】

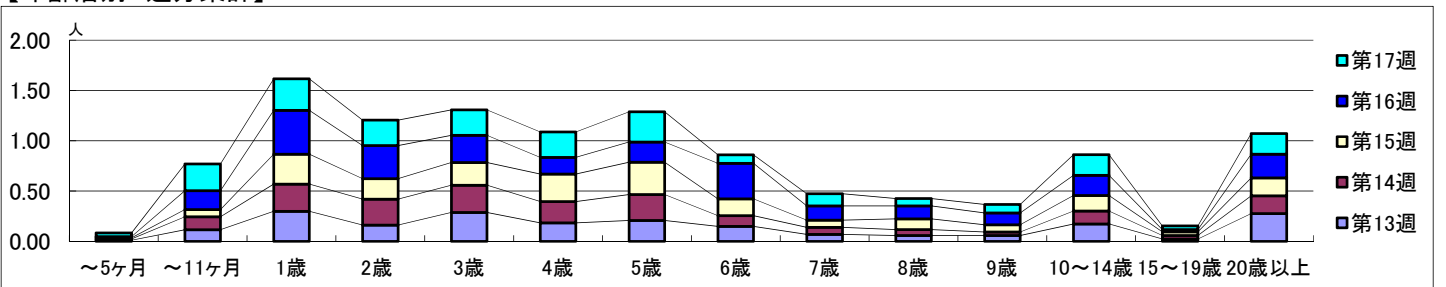

## 【定点当りの患者数】

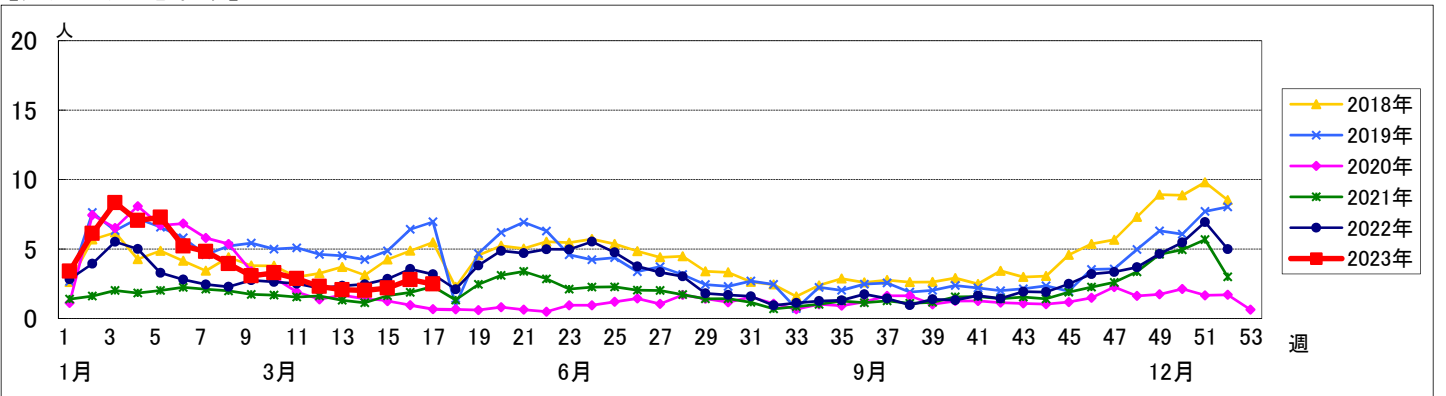

# << 水痘 >>

2023年3月27日 ~ 4月30日  
[2023年 第13週 ~ 第17週]

## 【区別・週別報告定点当り】

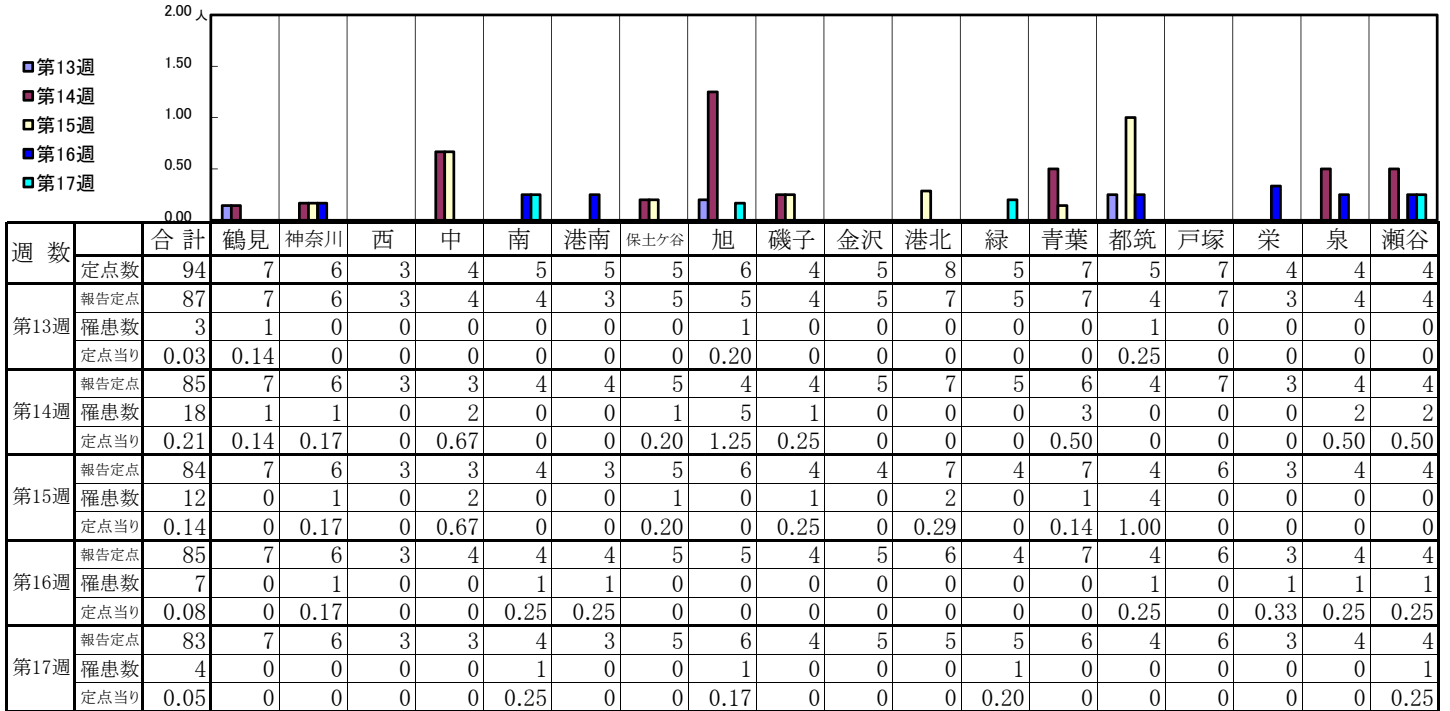

| 週数   |      | 合計   | 年齢層別 |       |      |      |      |      |      |      |      |      |      |        |        |       |  |  |  |
|------|------|------|------|-------|------|------|------|------|------|------|------|------|------|--------|--------|-------|--|--|--|
|      |      |      | ~5ヶ月 | ~11ヶ月 | 1歳   | 2歳   | 3歳   | 4歳   | 5歳   | 6歳   | 7歳   | 8歳   | 9歳   | 10~14歳 | 15~19歳 | 20歳以上 |  |  |  |
| 第13週 | 罹患数  | 3    |      |       |      |      |      |      | 1    |      |      | 1    | 1    |        |        |       |  |  |  |
|      | 定点当り | 0.03 |      |       |      |      |      |      | 0.01 |      |      | 0.01 | 0.01 |        |        |       |  |  |  |
| 第14週 | 罹患数  | 18   |      |       | 1    | 1    | 1    | 2    | 1    | 1    | 5    | 1    |      | 4      |        | 1     |  |  |  |
|      | 定点当り | 0.21 |      |       | 0.01 | 0.01 | 0.01 | 0.02 | 0.01 | 0.01 | 0.06 | 0.01 |      | 0.05   |        | 0.01  |  |  |  |
| 第15週 | 罹患数  | 12   |      |       | 1    | 2    | 2    |      | 1    |      | 1    | 2    | 1    | 1      |        | 1     |  |  |  |
|      | 定点当り | 0.14 |      |       | 0.01 | 0.02 | 0.02 |      | 0.01 |      | 0.01 | 0.02 | 0.01 | 0.01   |        | 0.01  |  |  |  |
| 第16週 | 罹患数  | 7    |      |       | 1    | 1    |      |      | 1    | 1    |      | 1    |      | 2      |        |       |  |  |  |
|      | 定点当り | 0.08 |      |       | 0.01 | 0.01 |      |      | 0.01 | 0.01 |      | 0.01 |      | 0.02   |        |       |  |  |  |
| 第17週 | 罹患数  | 4    |      |       |      | 1    |      |      | 1    |      |      | 1    | 1    |        |        |       |  |  |  |
|      | 定点当り | 0.05 |      |       |      | 0.01 |      |      | 0.01 |      |      | 0.01 | 0.01 |        |        |       |  |  |  |

## 【年齢層別5週分集計】

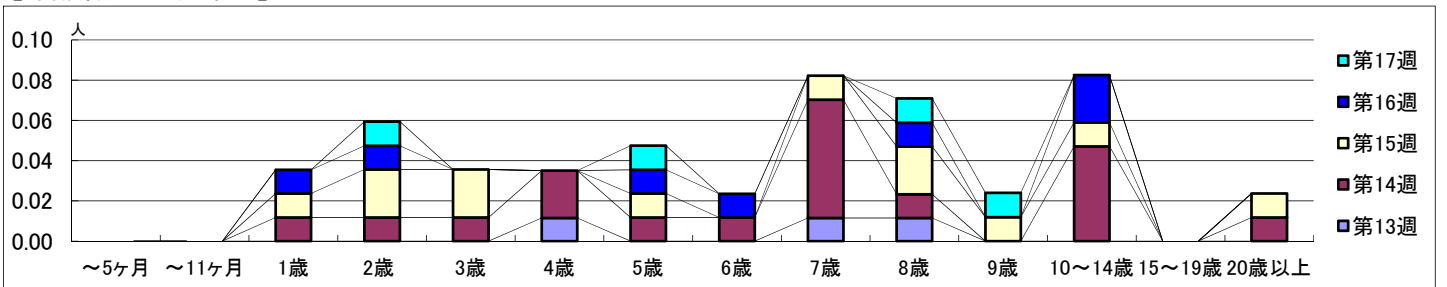

## 【定点当りの患者数】

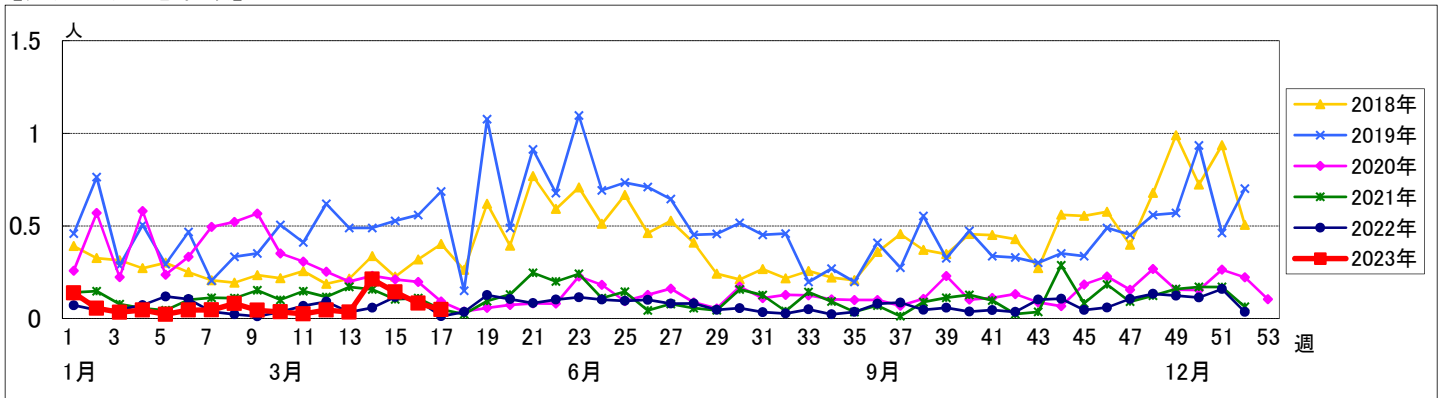

# << 手足口病 >>

2023年3月27日 ~ 4月30日  
[2023年 第13週 ~ 第17週]

## 【区別・週別報告定点当り】



| 週数   |      | 合計   | 鶴見 | 神奈川  | 西 | 中 | 南 | 港南 | 保土ヶ谷 | 旭 | 磯子 | 金沢 | 港北 | 緑    | 青葉 | 都筑 | 戸塚   | 栄 | 泉    | 瀬谷 |
|------|------|------|----|------|---|---|---|----|------|---|----|----|----|------|----|----|------|---|------|----|
| 第13週 | 定点数  | 94   | 7  | 6    | 3 | 4 | 5 | 5  | 5    | 6 | 4  | 5  | 8  | 5    | 7  | 5  | 7    | 4 | 4    | 4  |
|      | 報告定点 | 87   | 7  | 6    | 3 | 4 | 4 | 3  | 5    | 5 | 4  | 5  | 7  | 5    | 7  | 4  | 7    | 3 | 4    | 4  |
| 第14週 | 報告定点 | 85   | 7  | 6    | 3 | 3 | 4 | 4  | 5    | 4 | 4  | 5  | 7  | 5    | 6  | 4  | 7    | 3 | 4    | 4  |
|      | 罹患数  | 3    | 2  | 0    | 0 | 0 | 0 | 0  | 0    | 0 | 0  | 0  | 0  | 0    | 1  | 0  | 0    | 0 | 0    | 0  |
| 第15週 | 報告定点 | 84   | 7  | 6    | 3 | 3 | 4 | 3  | 5    | 6 | 4  | 4  | 7  | 4    | 7  | 4  | 6    | 3 | 4    | 4  |
|      | 罹患数  | 8    | 1  | 0    | 0 | 1 | 0 | 2  | 0    | 1 | 1  | 0  | 1  | 1    | 0  | 0  | 0    | 0 | 0    | 0  |
| 第16週 | 報告定点 | 85   | 7  | 6    | 3 | 4 | 4 | 4  | 5    | 5 | 4  | 5  | 6  | 4    | 7  | 4  | 6    | 3 | 4    | 4  |
|      | 罹患数  | 7    | 1  | 0    | 0 | 0 | 0 | 0  | 0    | 0 | 0  | 0  | 0  | 6    | 0  | 0  | 0    | 0 | 0    | 0  |
| 第17週 | 報告定点 | 83   | 7  | 6    | 3 | 3 | 4 | 3  | 5    | 6 | 4  | 5  | 5  | 5    | 6  | 4  | 6    | 3 | 4    | 4  |
|      | 罹患数  | 8    | 0  | 2    | 0 | 0 | 0 | 0  | 0    | 0 | 0  | 0  | 0  | 4    | 0  | 0  | 1    | 0 | 1    | 0  |
|      | 定点当り | 0.10 | 0  | 0.33 | 0 | 0 | 0 | 0  | 0    | 0 | 0  | 0  | 0  | 0.80 | 0  | 0  | 0.17 | 0 | 0.25 | 0  |

| 週数   |      | 合計   | ~5ヶ月 | ~11ヶ月 | 1歳   | 2歳   | 3歳   | 4歳   | 5歳   | 6歳   | 7歳 | 8歳 | 9歳 | 10~14歳 | 15~19歳 | 20歳以上 |
|------|------|------|------|-------|------|------|------|------|------|------|----|----|----|--------|--------|-------|
| 第13週 | 罹患数  | 6    |      |       | 2    | 2    |      |      |      | 1    |    |    |    | 1      |        |       |
|      | 定点当り | 0.07 |      |       | 0.02 | 0.02 |      |      |      | 0.01 |    |    |    | 0.01   |        |       |
| 第14週 | 罹患数  | 3    |      |       | 2    | 1    |      |      |      |      |    |    |    |        |        |       |
|      | 定点当り | 0.04 |      |       | 0.02 | 0.01 |      |      |      |      |    |    |    |        |        |       |
| 第15週 | 罹患数  | 8    |      | 1     | 1    | 1    | 2    | 1    | 1    | 1    |    |    |    |        |        |       |
|      | 定点当り | 0.10 |      | 0.01  | 0.01 | 0.01 | 0.02 | 0.01 | 0.01 | 0.01 |    |    |    |        |        |       |
| 第16週 | 罹患数  | 7    |      |       | 1    | 4    | 1    |      |      | 1    |    |    |    |        |        |       |
|      | 定点当り | 0.08 |      |       | 0.01 | 0.05 | 0.01 |      |      | 0.01 |    |    |    |        |        |       |
| 第17週 | 罹患数  | 8    |      |       |      | 3    | 2    | 2    | 1    |      |    |    |    |        |        |       |
|      | 定点当り | 0.10 |      |       |      | 0.04 | 0.02 | 0.02 | 0.01 |      |    |    |    |        |        |       |

## 【年齢層別5週分集計】

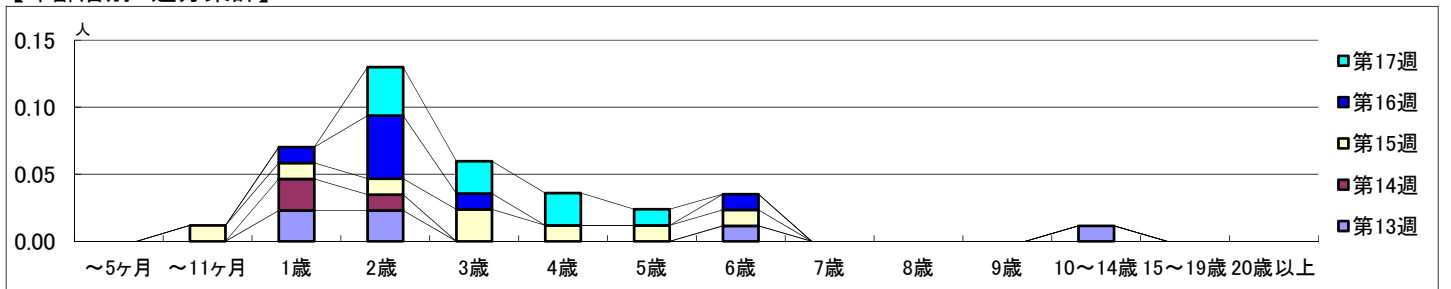

## 【定点当りの患者数】

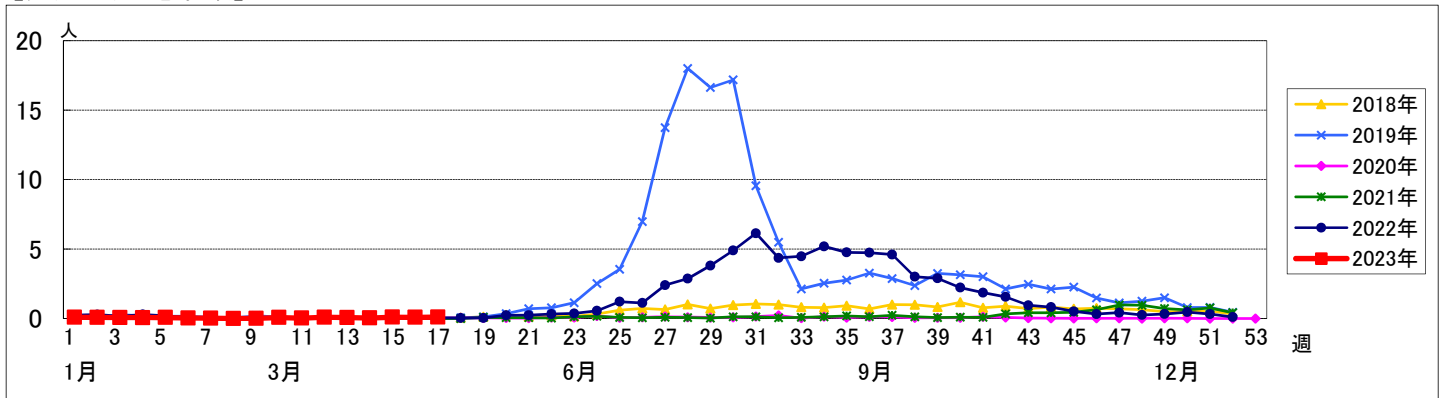



<< 伝染性紅斑 >>

2023年3月27日 ~ 4月30日  
[2023年 第13週 ~ 第17週]

【区別・週別報告定点当り】

| 週数   | 合計   | 鶴見   | 神奈川  | 西    | 中 | 南 | 港南   | 保土ヶ谷 | 旭 | 磯子 | 金沢 | 港北 | 緑 | 青葉 | 都筑   | 戸塚   | 栄 | 泉 | 瀬谷 |
|------|------|------|------|------|---|---|------|------|---|----|----|----|---|----|------|------|---|---|----|
| 定点数  | 94   | 7    | 6    | 3    | 4 | 5 | 5    | 5    | 6 | 4  | 5  | 8  | 5 | 7  | 5    | 7    | 4 | 4 | 4  |
| 報告定点 | 87   | 7    | 6    | 3    | 4 | 4 | 3    | 5    | 5 | 4  | 5  | 7  | 5 | 7  | 4    | 7    | 3 | 4 | 4  |
| 罹患数  | 1    | 0    | 0    | 0    | 0 | 0 | 0    | 0    | 0 | 0  | 0  | 0  | 0 | 0  | 1    | 0    | 0 | 0 | 0  |
| 定点当り | 0.01 | 0    | 0    | 0    | 0 | 0 | 0    | 0    | 0 | 0  | 0  | 0  | 0 | 0  | 0.25 | 0    | 0 | 0 | 0  |
| 報告定点 | 85   | 7    | 6    | 3    | 3 | 4 | 4    | 5    | 4 | 4  | 5  | 7  | 5 | 6  | 4    | 7    | 3 | 4 | 4  |
| 罹患数  | 2    | 1    | 0    | 0    | 0 | 0 | 1    | 0    | 0 | 0  | 0  | 0  | 0 | 0  | 0    | 0    | 0 | 0 | 0  |
| 定点当り | 0.02 | 0.14 | 0    | 0    | 0 | 0 | 0.25 | 0    | 0 | 0  | 0  | 0  | 0 | 0  | 0    | 0    | 0 | 0 | 0  |
| 報告定点 | 84   | 7    | 6    | 3    | 3 | 4 | 3    | 5    | 6 | 4  | 4  | 7  | 4 | 7  | 4    | 6    | 3 | 4 | 4  |
| 罹患数  | 1    | 0    | 1    | 0    | 0 | 0 | 0    | 0    | 0 | 0  | 0  | 0  | 0 | 0  | 0    | 0    | 0 | 0 | 0  |
| 定点当り | 0.01 | 0    | 0.17 | 0    | 0 | 0 | 0    | 0    | 0 | 0  | 0  | 0  | 0 | 0  | 0    | 0    | 0 | 0 | 0  |
| 報告定点 | 85   | 7    | 6    | 3    | 4 | 4 | 4    | 5    | 5 | 4  | 5  | 6  | 4 | 7  | 4    | 6    | 3 | 4 | 4  |
| 罹患数  | 0    | 0    | 0    | 0    | 0 | 0 | 0    | 0    | 0 | 0  | 0  | 0  | 0 | 0  | 0    | 0    | 0 | 0 | 0  |
| 定点当り | 0    | 0    | 0    | 0    | 0 | 0 | 0    | 0    | 0 | 0  | 0  | 0  | 0 | 0  | 0    | 0    | 0 | 0 | 0  |
| 報告定点 | 83   | 7    | 6    | 3    | 3 | 4 | 3    | 5    | 6 | 4  | 5  | 5  | 5 | 6  | 4    | 6    | 3 | 4 | 4  |
| 罹患数  | 2    | 0    | 0    | 1    | 0 | 0 | 0    | 0    | 0 | 0  | 0  | 0  | 0 | 0  | 0    | 1    | 0 | 0 | 0  |
| 定点当り | 0.02 | 0    | 0    | 0.33 | 0 | 0 | 0    | 0    | 0 | 0  | 0  | 0  | 0 | 0  | 0    | 0.17 | 0 | 0 | 0  |

| 週数   | 合計                 | ~5ヶ月 | ~11ヶ月 | 1歳        | 2歳        | 3歳 | 4歳        | 5歳 | 6歳 | 7歳 | 8歳 | 9歳 | 10~14歳 | 15~19歳 | 20歳以上 |
|------|--------------------|------|-------|-----------|-----------|----|-----------|----|----|----|----|----|--------|--------|-------|
| 第13週 | 罹患数 1<br>定点当り 0.01 |      |       |           |           |    | 1<br>0.01 |    |    |    |    |    |        |        |       |
| 第14週 | 罹患数 2<br>定点当り 0.02 |      |       |           | 2<br>0.02 |    |           |    |    |    |    |    |        |        |       |
| 第15週 | 罹患数 1<br>定点当り 0.01 |      |       | 1<br>0.01 |           |    |           |    |    |    |    |    |        |        |       |
| 第16週 | 罹患数 0<br>定点当り 0    |      |       |           |           |    |           |    |    |    |    |    |        |        |       |
| 第17週 | 罹患数 2<br>定点当り 0.02 |      |       | 1<br>0.01 |           |    | 1<br>0.01 |    |    |    |    |    |        |        |       |

【年齢層別5週分集計】

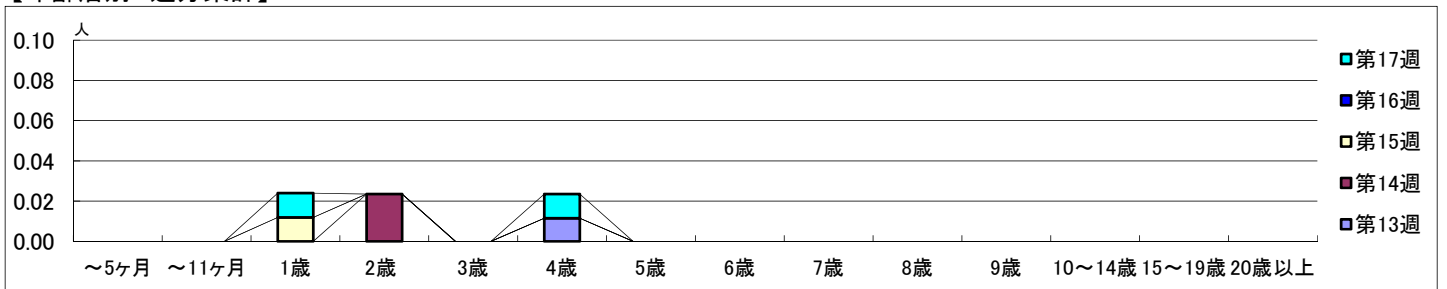

【定点当りの患者数】

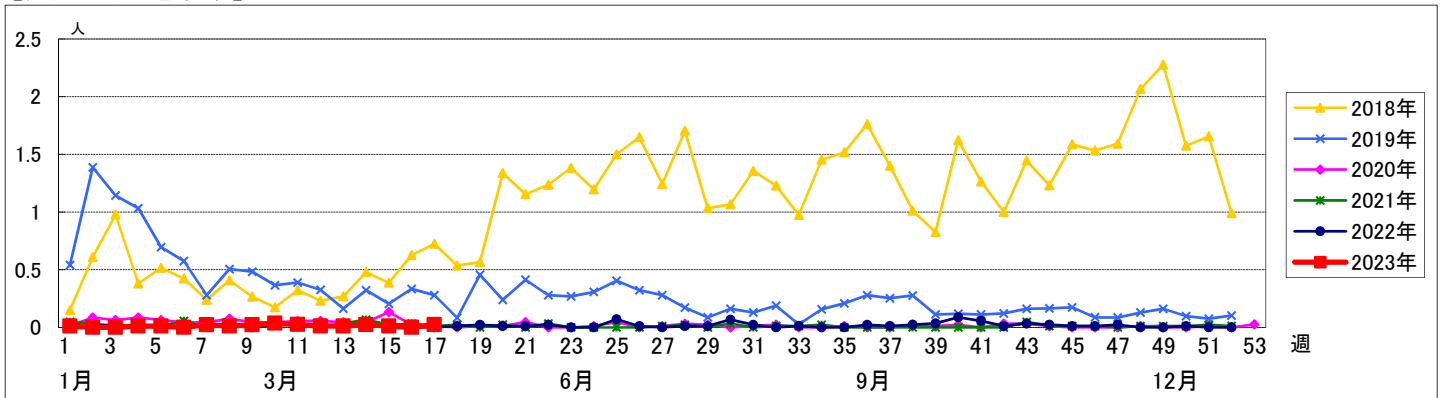

<< 突発性発しん >>

2023年3月27日 ~ 4月30日  
[2023年 第13週 ~ 第17週]

【区別・週別報告定点当り】

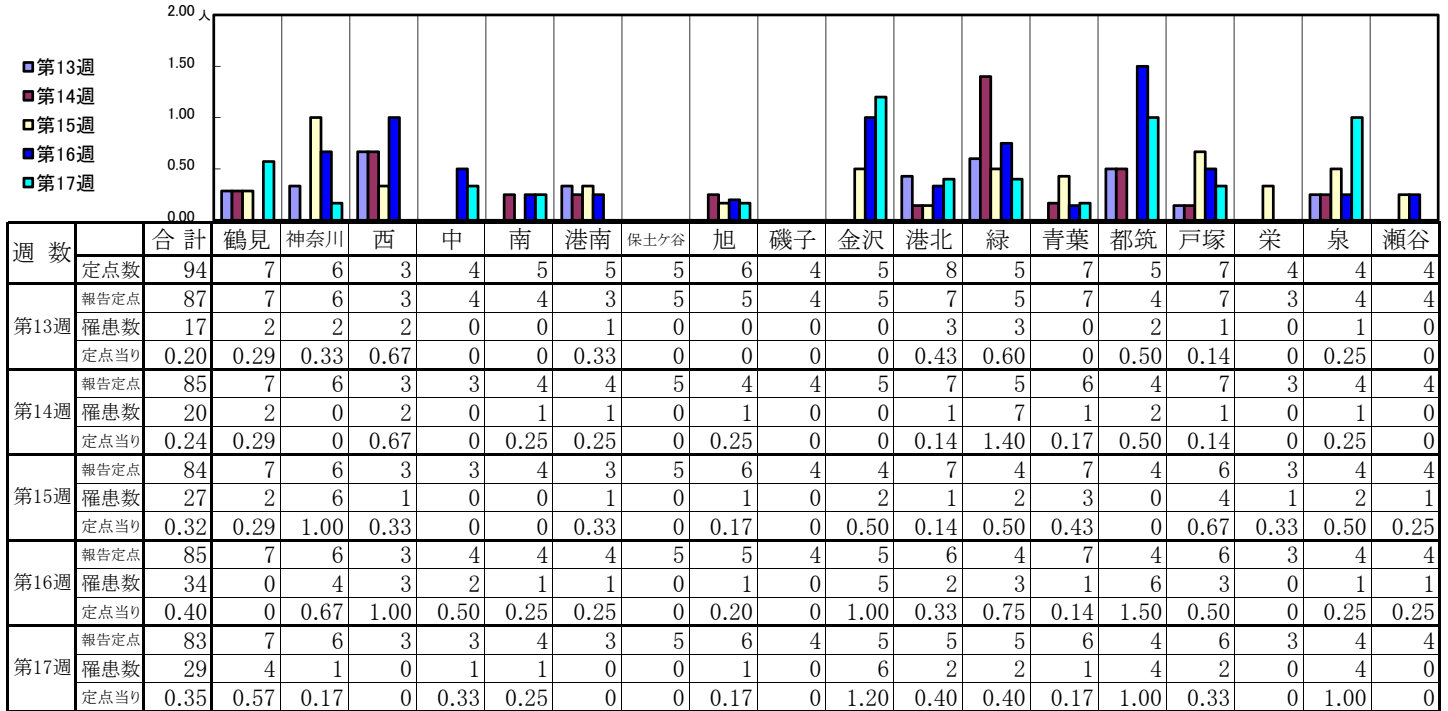

| 週数   |      | 合計   | ~5ヶ月 | ~11ヶ月 | 1歳   | 2歳   | 3歳   | 4歳   | 5歳   | 6歳 | 7歳 | 8歳 | 9歳 | 10~14歳 | 15~19歳 | 20歳以上 |
|------|------|------|------|-------|------|------|------|------|------|----|----|----|----|--------|--------|-------|
| 第13週 | 罹患数  | 17   |      | 2     | 9    | 3    | 3    |      |      |    |    |    |    |        |        |       |
|      | 定点当り | 0.20 |      | 0.02  | 0.10 | 0.03 | 0.03 |      |      |    |    |    |    |        |        |       |
| 第14週 | 罹患数  | 20   | 1    | 2     | 15   | 1    |      | 1    |      |    |    |    |    |        |        |       |
|      | 定点当り | 0.24 | 0.01 | 0.02  | 0.18 | 0.01 |      | 0.01 |      |    |    |    |    |        |        |       |
| 第15週 | 罹患数  | 27   |      | 5     | 17   | 4    |      |      | 1    |    |    |    |    |        |        |       |
|      | 定点当り | 0.32 |      | 0.06  | 0.20 | 0.05 |      |      | 0.01 |    |    |    |    |        |        |       |
| 第16週 | 罹患数  | 34   |      | 9     | 18   | 6    | 1    |      |      |    |    |    |    |        |        |       |
|      | 定点当り | 0.40 |      | 0.11  | 0.21 | 0.07 | 0.01 |      |      |    |    |    |    |        |        |       |
| 第17週 | 罹患数  | 29   |      | 5     | 19   | 3    | 1    | 1    |      |    |    |    |    |        |        |       |
|      | 定点当り | 0.35 |      | 0.06  | 0.23 | 0.04 | 0.01 | 0.01 |      |    |    |    |    |        |        |       |

【年齢層別5週分集計】

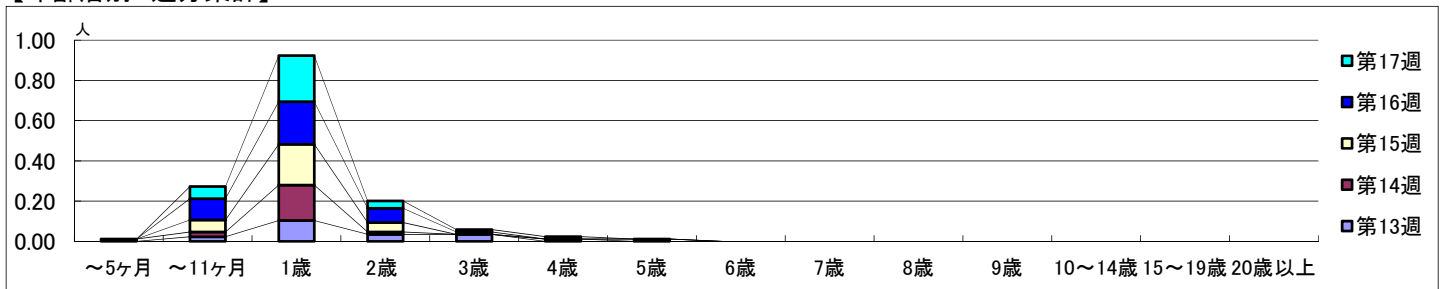

【定点当りの患者数】

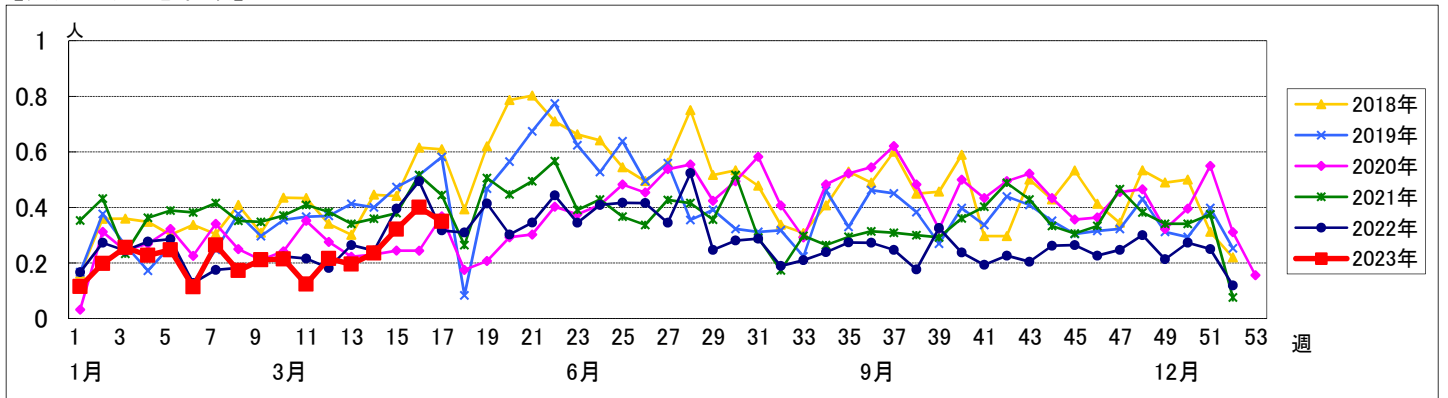

【区別・週別報告定点当り】

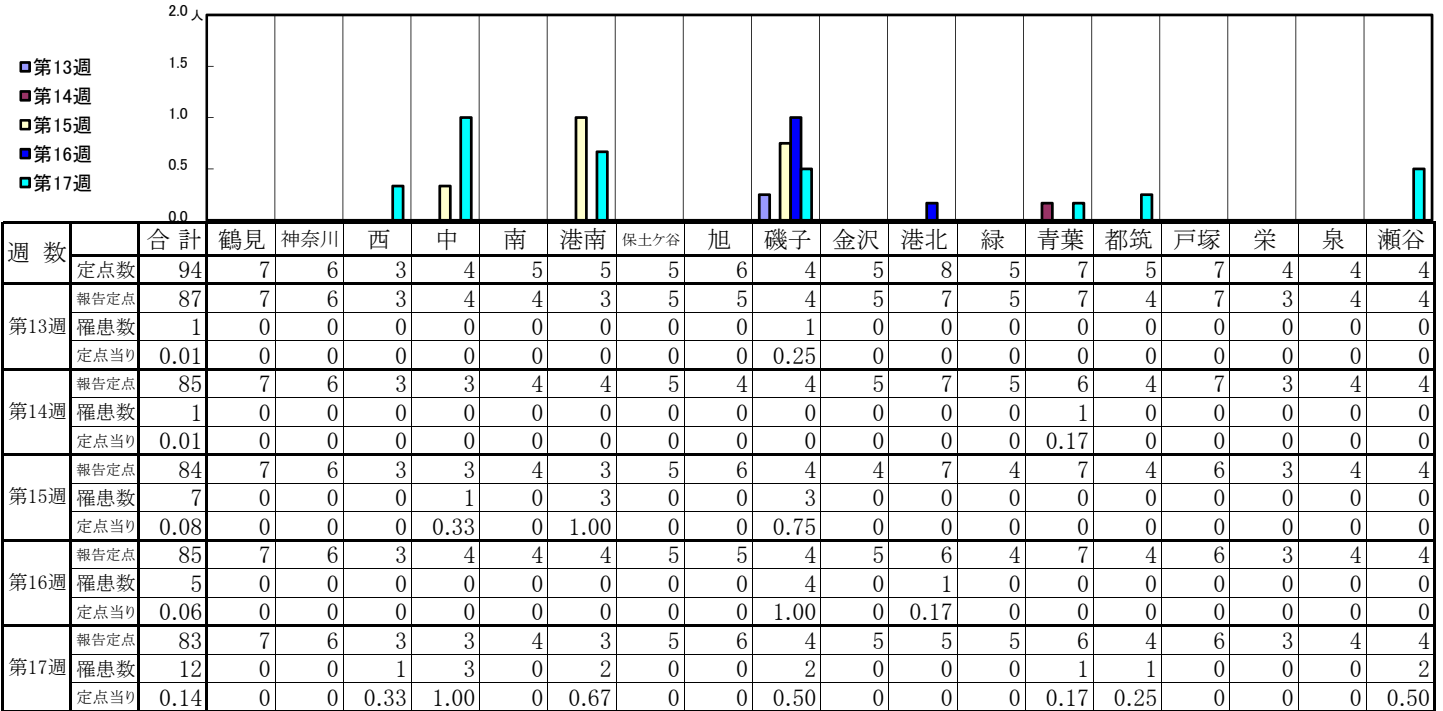

| 週数   | 合計                  | ~5ヶ月 | ~11ヶ月     | 1歳        | 2歳        | 3歳        | 4歳        | 5歳        | 6歳        | 7歳        | 8歳 | 9歳 | 10~14歳    | 15~19歳 | 20歳以上     |
|------|---------------------|------|-----------|-----------|-----------|-----------|-----------|-----------|-----------|-----------|----|----|-----------|--------|-----------|
| 第13週 | 罹患数 1<br>定点当り 0.01  |      |           |           |           |           |           | 1<br>0.01 |           |           |    |    |           |        |           |
| 第14週 | 罹患数 1<br>定点当り 0.01  |      | 1<br>0.01 |           |           |           |           |           |           |           |    |    |           |        |           |
| 第15週 | 罹患数 7<br>定点当り 0.08  |      | 2<br>0.02 |           | 2<br>0.02 |           |           | 2<br>0.02 |           |           |    |    |           |        | 1<br>0.01 |
| 第16週 | 罹患数 5<br>定点当り 0.06  |      |           |           | 1<br>0.01 | 2<br>0.02 |           | 1<br>0.01 |           |           |    |    |           |        | 1<br>0.01 |
| 第17週 | 罹患数 12<br>定点当り 0.14 |      | 1<br>0.01 | 2<br>0.02 | 2<br>0.02 | 1<br>0.01 | 2<br>0.02 | 1<br>0.01 | 1<br>0.01 | 1<br>0.01 |    |    | 1<br>0.01 |        |           |

【年齢層別5週分集計】

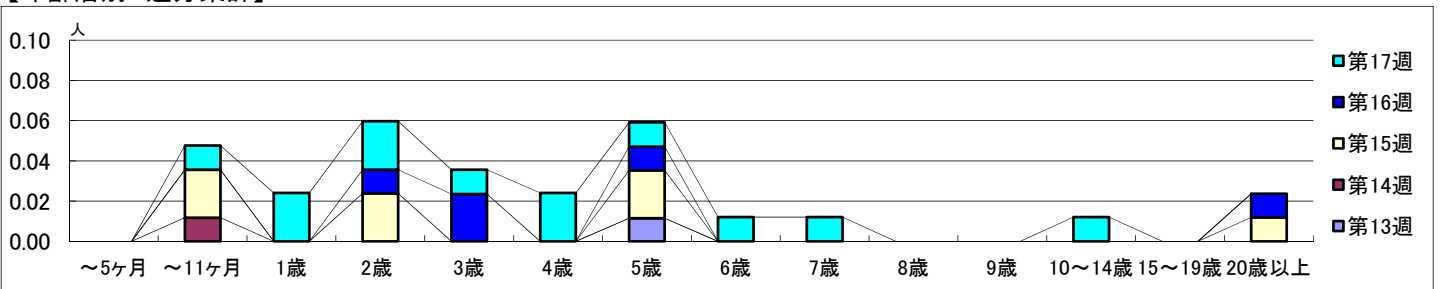

【定点当りの患者数】

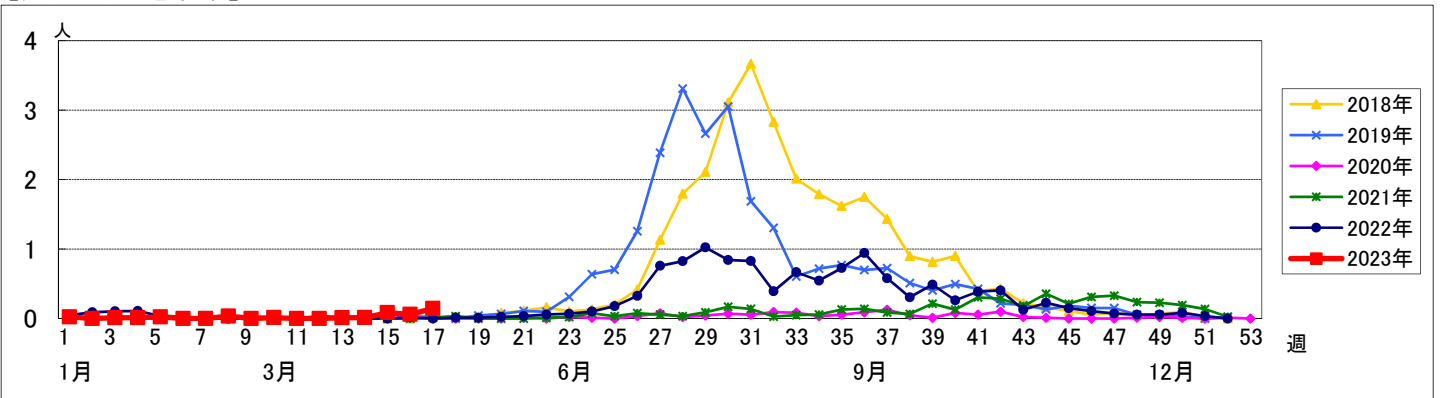

<< 流行性耳下腺炎 >>

2023年3月27日 ~ 4月30日  
[2023年 第13週 ~ 第17週]

【区別・週別報告定点当り】

| 週数   |      | 合計   | 鶴見   | 神奈川 | 西 | 中 | 南 | 港南 | 保土ヶ谷 | 旭 | 磯子 | 金沢 | 港北 | 緑 | 青葉 | 都筑 | 戸塚 | 栄 | 泉 | 瀬谷 |
|------|------|------|------|-----|---|---|---|----|------|---|----|----|----|---|----|----|----|---|---|----|
| 第13週 | 定点数  | 94   | 7    | 6   | 3 | 4 | 5 | 5  | 5    | 6 | 4  | 5  | 8  | 5 | 7  | 5  | 7  | 4 | 4 | 4  |
|      | 報告定点 | 87   | 7    | 6   | 3 | 4 | 4 | 3  | 5    | 5 | 4  | 5  | 7  | 5 | 7  | 4  | 7  | 3 | 4 | 4  |
|      | 罹患数  | 7    | 1    | 3   | 0 | 0 | 1 | 0  | 0    | 0 | 0  | 0  | 0  | 0 | 0  | 0  | 0  | 0 | 2 | 0  |
| 第14週 | 定点数  | 85   | 7    | 6   | 3 | 3 | 4 | 4  | 5    | 4 | 4  | 5  | 7  | 5 | 6  | 4  | 7  | 3 | 4 | 4  |
|      | 報告定点 | 85   | 7    | 6   | 3 | 3 | 4 | 4  | 5    | 4 | 4  | 5  | 7  | 5 | 6  | 4  | 7  | 3 | 4 | 4  |
|      | 罹患数  | 2    | 1    | 0   | 0 | 0 | 0 | 0  | 0    | 0 | 0  | 0  | 0  | 0 | 0  | 0  | 0  | 0 | 0 | 1  |
| 第15週 | 定点数  | 84   | 7    | 6   | 3 | 3 | 4 | 3  | 5    | 6 | 4  | 4  | 7  | 4 | 7  | 4  | 6  | 3 | 4 | 4  |
|      | 報告定点 | 84   | 7    | 6   | 3 | 3 | 4 | 3  | 5    | 6 | 4  | 4  | 7  | 4 | 7  | 4  | 6  | 3 | 4 | 4  |
|      | 罹患数  | 2    | 0    | 0   | 0 | 0 | 0 | 0  | 0    | 0 | 0  | 0  | 0  | 0 | 0  | 1  | 0  | 0 | 1 | 0  |
| 第16週 | 定点数  | 85   | 7    | 6   | 3 | 4 | 4 | 4  | 5    | 5 | 4  | 5  | 6  | 4 | 7  | 4  | 6  | 3 | 4 | 4  |
|      | 報告定点 | 85   | 7    | 6   | 3 | 4 | 4 | 4  | 5    | 5 | 4  | 5  | 6  | 4 | 7  | 4  | 6  | 3 | 4 | 4  |
|      | 罹患数  | 6    | 0    | 0   | 0 | 1 | 0 | 0  | 1    | 1 | 0  | 0  | 0  | 0 | 0  | 1  | 0  | 0 | 2 | 0  |
| 第17週 | 定点数  | 83   | 7    | 6   | 3 | 3 | 4 | 3  | 5    | 6 | 4  | 5  | 5  | 5 | 6  | 4  | 6  | 3 | 4 | 4  |
|      | 報告定点 | 83   | 7    | 6   | 3 | 3 | 4 | 3  | 5    | 6 | 4  | 5  | 5  | 5 | 6  | 4  | 6  | 3 | 4 | 4  |
|      | 罹患数  | 2    | 2    | 0   | 0 | 0 | 0 | 0  | 0    | 0 | 0  | 0  | 0  | 0 | 0  | 0  | 0  | 0 | 0 | 0  |
|      | 定点当り | 0.02 | 0.29 | 0   | 0 | 0 | 0 | 0  | 0    | 0 | 0  | 0  | 0  | 0 | 0  | 0  | 0  | 0 | 0 | 0  |

| 週数   |      | 合計   | ~5ヶ月 | ~11ヶ月 | 1歳 | 2歳   | 3歳   | 4歳   | 5歳   | 6歳   | 7歳   | 8歳 | 9歳 | 10~14歳 | 15~19歳 | 20歳以上 |
|------|------|------|------|-------|----|------|------|------|------|------|------|----|----|--------|--------|-------|
| 第13週 | 罹患数  | 7    |      |       |    | 1    |      | 2    |      | 2    | 1    |    |    | 1      |        |       |
|      | 定点当り | 0.08 |      |       |    | 0.01 |      | 0.02 |      | 0.02 | 0.01 |    |    | 0.01   |        |       |
| 第14週 | 罹患数  | 2    |      |       |    |      |      |      |      | 1    |      |    |    | 1      |        |       |
|      | 定点当り | 0.02 |      |       |    |      |      |      |      | 0.01 |      |    |    | 0.01   |        |       |
| 第15週 | 罹患数  | 2    |      |       |    | 1    | 1    |      |      |      |      |    |    |        |        |       |
|      | 定点当り | 0.02 |      |       |    | 0.01 | 0.01 |      |      |      |      |    |    |        |        |       |
| 第16週 | 罹患数  | 6    |      |       |    |      | 1    | 2    | 1    |      |      |    |    | 1      |        | 1     |
|      | 定点当り | 0.07 |      |       |    |      | 0.01 | 0.02 | 0.01 |      |      |    |    | 0.01   |        | 0.01  |
| 第17週 | 罹患数  | 2    |      |       |    |      | 1    |      |      |      |      |    |    |        |        |       |
|      | 定点当り | 0.02 |      |       |    |      | 0.01 |      |      |      |      |    |    |        |        |       |

【年齢層別5週分集計】

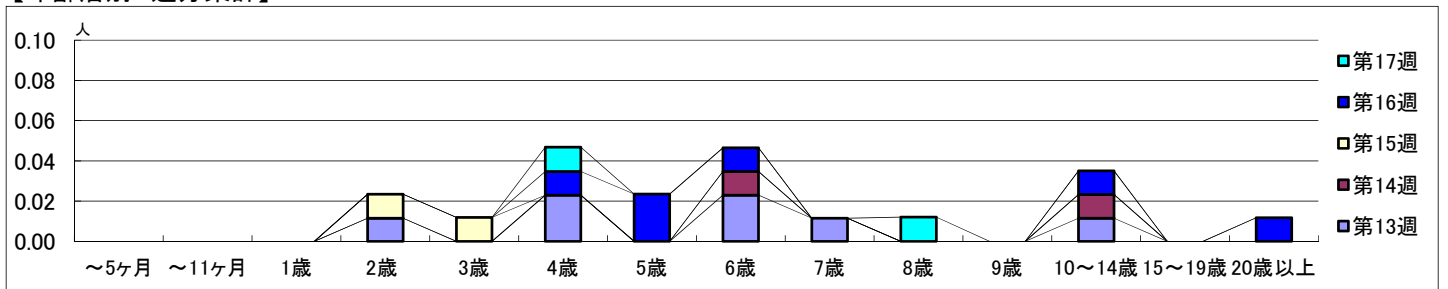

【定点当りの患者数】

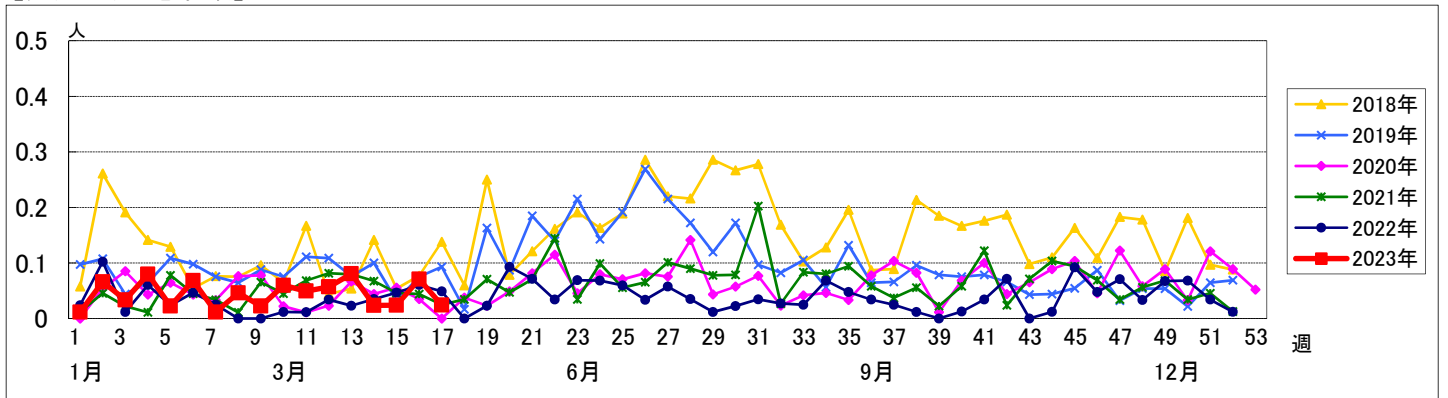

# << 急性出血性結膜炎 >>

2023年3月27日 ~ 4月30日  
[2023年 第13週 ~ 第17週]

## 【区別・週別報告定点当り】

| 週数   | 合計 | 鶴見 | 神奈川 | 西 | 中 | 南 | 港南 | 保土ヶ谷 | 旭 | 磯子 | 金沢 | 港北 | 緑 | 青葉 | 都筑 | 戸塚 | 栄 | 泉 | 瀬谷 |
|------|----|----|-----|---|---|---|----|------|---|----|----|----|---|----|----|----|---|---|----|
| 第13週 | 22 | 2  | 1   | 1 | 1 | 1 | 1  | 1    | 1 | 1  | 1  | 2  | 1 | 2  | 1  | 2  | 1 | 1 | 1  |
| 第14週 | 20 | 1  | 0   | 0 | 0 | 0 | 0  | 0    | 0 | 0  | 0  | 0  | 0 | 0  | 0  | 0  | 1 | 0 | 0  |
| 第15週 | 22 | 2  | 1   | 1 | 1 | 1 | 1  | 1    | 1 | 1  | 1  | 2  | 1 | 2  | 1  | 2  | 1 | 1 | 1  |
| 第16週 | 20 | 2  | 1   | 1 | 1 | 1 | 1  | 1    | 1 | 1  | 1  | 2  | 1 | 2  | 1  | 1  | 1 | 1 | 1  |
| 第17週 | 19 | 2  | 1   | 1 |   | 1 | 1  |      | 1 | 1  | 1  | 2  | 1 | 2  | 1  | 2  | 1 |   | 1  |

| 週数   | 合計 | ~5ヶ月 | ~11ヶ月 | 1歳 | 2歳 | 3歳 | 4歳 | 5歳 | 6歳 | 7歳 | 8歳 | 9歳 | 10~14歳 | 15~19歳 | 20~29歳 | 30~39歳 | 40~49歳 | 50~59歳 | 60~69歳 | 70歳以上 |
|------|----|------|-------|----|----|----|----|----|----|----|----|----|--------|--------|--------|--------|--------|--------|--------|-------|
| 第13週 | 0  |      |       |    |    |    |    |    |    |    |    |    |        |        |        |        |        |        |        |       |
| 第14週 | 1  |      | 1     |    |    |    |    |    |    |    |    |    |        |        |        |        |        |        |        |       |
| 第15週 | 0  |      |       |    |    |    |    |    |    |    |    |    |        |        |        |        |        |        |        |       |
| 第16週 | 1  |      |       |    |    |    |    |    |    |    |    |    |        |        |        |        | 1      |        |        |       |
| 第17週 | 0  |      |       |    |    |    |    |    |    |    |    |    |        |        |        |        |        |        |        |       |

## 【年齢層別5週分集計】

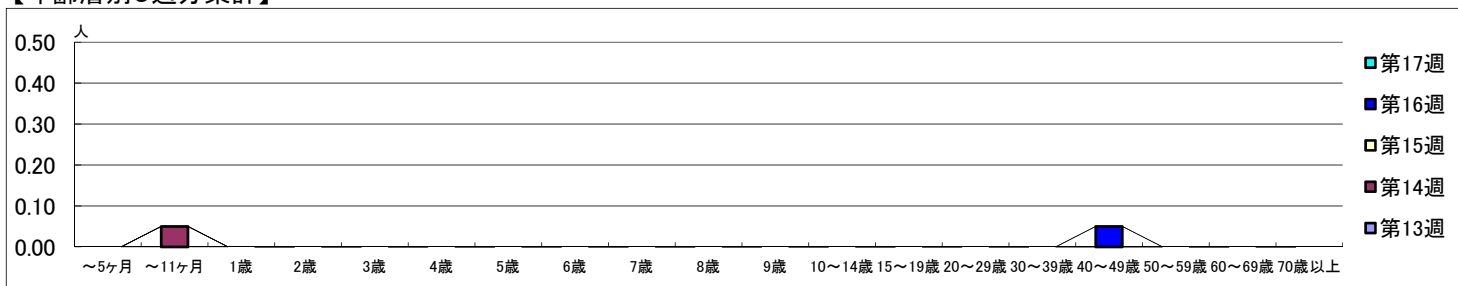

## 【定点当りの患者数】

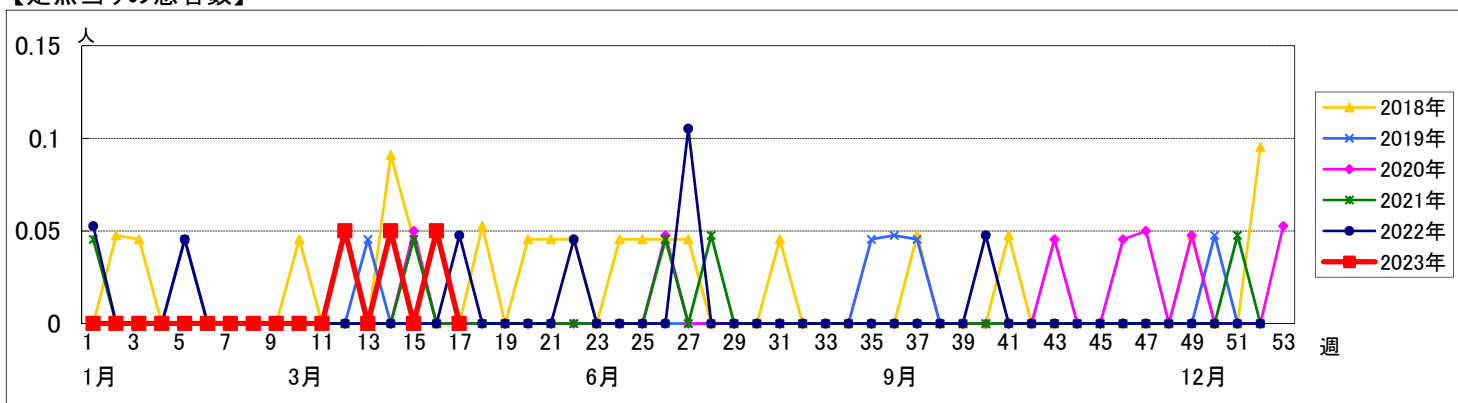

# << 流行性角結膜炎 >>

2023年3月27日 ~ 4月30日  
[2023年 第13週 ~ 第17週]

## 【区別・週別報告定点当り】

| 週数   |      | 区別   |      |      |      |      |      |      |      |   |      |      |    |      |      |      |      |   |      |    |
|------|------|------|------|------|------|------|------|------|------|---|------|------|----|------|------|------|------|---|------|----|
|      |      | 合計   | 鶴見   | 神奈川  | 西    | 中    | 南    | 港南   | 保土ヶ谷 | 旭 | 磯子   | 金沢   | 港北 | 緑    | 青葉   | 都筑   | 戸塚   | 栄 | 泉    | 瀬谷 |
| 第13週 | 報告定点 | 22   | 2    | 1    | 1    | 1    | 1    | 1    | 1    | 1 | 1    | 2    | 1  | 2    | 1    | 2    | 1    | 1 | 1    | 1  |
|      | 罹患数  | 10   | 0    | 0    | 4    | 0    | 0    | 0    | 1    | 0 | 0    | 3    | 0  | 0    | 1    | 1    | 0    | 0 | 0    | 0  |
| 第14週 | 報告定点 | 20   | 1    | 1    | 1    | 1    | 1    | 1    | 1    | 1 | 1    | 2    | 1  | 2    | 1    | 1    | 1    | 1 | 1    |    |
|      | 罹患数  | 8    | 0    | 1    | 0    | 0    | 0    | 0    | 1    | 0 | 0    | 2    | 0  | 0    | 2    | 0    | 0    | 0 | 0    |    |
| 第15週 | 報告定点 | 22   | 2    | 1    | 1    | 1    | 1    | 1    | 1    | 1 | 1    | 2    | 1  | 2    | 1    | 2    | 1    | 1 | 1    |    |
|      | 罹患数  | 22   | 1    | 0    | 0    | 1    | 0    | 3    | 1    | 0 | 0    | 6    | 0  | 3    | 2    | 0    | 1    | 0 | 4    |    |
| 第16週 | 報告定点 | 20   | 2    | 1    | 1    | 1    | 1    | 1    | 1    | 1 | 1    | 2    | 1  | 2    | 1    | 1    | 1    | 1 | 1    |    |
|      | 罹患数  | 18   | 0    | 0    | 4    | 0    | 1    | 0    | 2    | 0 | 1    | 4    | 0  | 3    | 1    | 0    | 0    | 0 | 2    |    |
| 第17週 | 報告定点 | 19   | 2    | 1    | 1    |      | 1    | 1    |      | 1 | 1    | 2    | 1  | 2    | 1    | 2    | 1    |   | 1    |    |
|      | 罹患数  | 14   | 0    | 1    | 6    | 0    | 0    | 1    | 0    | 0 | 0    | 3    | 0  | 3    | 0    | 0    | 0    | 0 | 0    |    |
|      | 定点当り | 0.45 | 0    | 0    | 4.00 | 0    | 0    | 0    | 1.00 | 0 | 0    | 1.50 | 0  | 0    | 1.00 | 0.50 | 0    | 0 | 0    |    |
|      | 定点当り | 0.40 | 0    | 1.00 | 0    | 0    | 0    | 0    | 1.00 | 0 | 0    | 1.00 | 0  | 1.00 | 0    | 0    | 0    | 0 | 2.00 |    |
|      | 定点当り | 1.00 | 0.50 | 0    | 0    | 1.00 | 0    | 3.00 | 1.00 | 0 | 0    | 3.00 | 0  | 1.50 | 2.00 | 0    | 1.00 | 0 | 4.00 |    |
|      | 定点当り | 0.90 | 0    | 0    | 4.00 | 0    | 1.00 | 0    | 2.00 | 0 | 1.00 | 2.00 | 0  | 1.50 | 1.00 | 0    | 0    | 0 | 2.00 |    |
|      | 定点当り | 0.74 | 0    | 1.00 | 6.00 | 0    | 0    | 1.00 | 0    | 0 | 0    | 1.50 | 0  | 1.50 | 0    | 0    | 0    | 0 | 0    |    |

| 週数   |      | 年齢層別 |      |       |      |      |      |      |    |      |      |      |      |        |        |        |        |        |        |        |       |
|------|------|------|------|-------|------|------|------|------|----|------|------|------|------|--------|--------|--------|--------|--------|--------|--------|-------|
|      |      | 合計   | ~5ヶ月 | ~11ヶ月 | 1歳   | 2歳   | 3歳   | 4歳   | 5歳 | 6歳   | 7歳   | 8歳   | 9歳   | 10~14歳 | 15~19歳 | 20~29歳 | 30~39歳 | 40~49歳 | 50~59歳 | 60~69歳 | 70歳以上 |
| 第13週 | 罹患数  | 10   |      |       |      |      |      |      |    |      |      |      |      | 1      |        | 1      | 4      | 2      | 1      |        | 1     |
|      | 定点当り | 0.45 |      |       |      |      |      |      |    |      |      |      |      | 0.05   |        | 0.05   | 0.18   | 0.09   | 0.05   |        | 0.05  |
| 第14週 | 罹患数  | 8    |      |       |      | 2    |      |      |    |      |      |      |      |        |        | 2      | 1      |        |        | 2      | 1     |
|      | 定点当り | 0.40 |      |       |      | 0.10 |      |      |    |      |      |      |      |        |        | 0.10   | 0.05   |        |        | 0.10   | 0.05  |
| 第15週 | 罹患数  | 22   | 1    |       |      |      | 1    |      |    | 1    |      |      | 2    | 1      | 4      | 6      | 1      | 2      | 2      | 2      | 1     |
|      | 定点当り | 1.00 | 0.05 |       |      |      | 0.05 |      |    | 0.05 |      |      | 0.09 | 0.05   | 0.18   | 0.27   | 0.05   | 0.09   | 0.09   | 0.09   | 0.05  |
| 第16週 | 罹患数  | 18   |      | 1     | 1    | 1    | 1    | 1    |    |      | 1    |      |      | 1      | 1      | 4      | 2      | 1      | 2      | 2      | 1     |
|      | 定点当り | 0.90 |      | 0.05  | 0.05 | 0.05 | 0.05 | 0.05 |    |      | 0.05 |      |      | 0.05   | 0.05   | 0.20   | 0.10   | 0.05   | 0.10   | 0.05   | 0.05  |
| 第17週 | 罹患数  | 14   |      |       |      |      |      |      |    |      |      | 1    |      |        |        | 4      |        | 2      | 4      | 3      | 1     |
|      | 定点当り | 0.74 |      |       |      |      |      |      |    |      |      | 0.05 |      |        |        | 0.21   |        | 0.11   | 0.21   | 0.16   | 0.05  |

## 【年齢層別5週分集計】

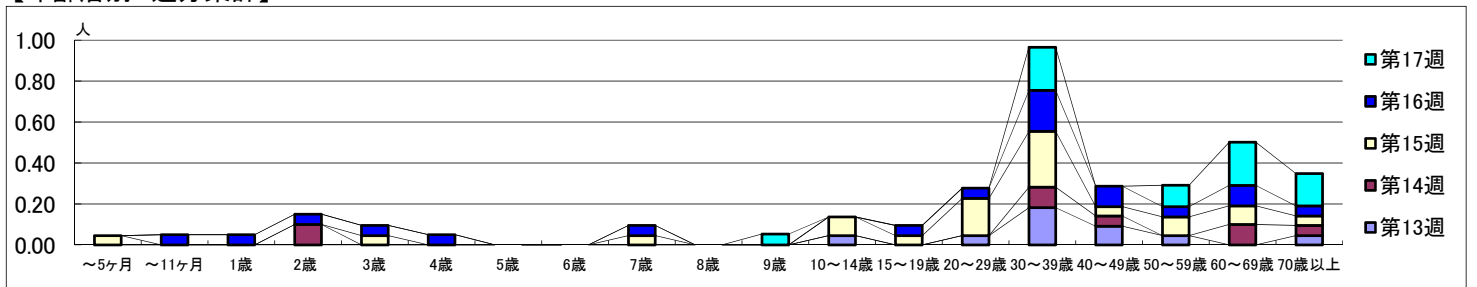

## 【定点当りの患者数】

