

| | インフルエンザ | RSウイルス感染症 | 咽頭結膜熱 | A群溶血性レンサ球菌咽頭炎 | 感染性胃腸炎 | 水痘 | 手足口病 | 伝染性紅斑 | 突発性発しん | ヘルパンギーナ | 流行性耳下腺炎 | 急性出血性結膜炎 | 流行性角結膜炎 |
|---|---------|-----------|-------|---------------|--------|------|------|-------|--------|---------|---------|----------|---------|
| 警報レベル ◎ | 30 | | 3 | 8 | 20 | 2 | 5 | 2 | | 6 | 6 | 1 | 8 |
| 終息基準値 ◎ | 10 | | 1 | 4 | 12 | 1 | 2 | 1 | | 2 | 2 | 0.1 | 4 |
| 注意報レベル ○ | 10 | | | | | 1 | | | | | 3 | | |
| 横浜市 | - | 0.14 | 0.07 | 0.19 | 1.18 | 0.12 | 0.07 | - | 0.31 | 0.23 | 0.02 | - | 0.50 |
| 鶴見 | - | - | - | 0.14 | 1.29 | - | - | - | 0.29 | 1.43 | - | - | - |
| 神奈川 | - | - | - | 0.17 | 2.00 | - | 0.33 | - | 0.50 | - | 0.17 | - | 1.00 |
| 西 | - | - | 0.33 | - | - | - | 0.33 | - | 0.33 | - | - | - | - |
| 中 | - | 0.25 | 0.75 | 0.25 | - | - | - | - | - | - | - | - | 2.00 |
| 南 | - | - | - | 1.00 | 1.33 | 0.67 | - | - | 0.67 | 0.67 | - | - | 1.00 |
| 港南 | - | 0.33 | - | 0.33 | 1.00 | 0.67 | - | - | 0.33 | 1.00 | - | - | 2.00 |
| 保土ヶ谷 | - | - | - | - | 0.40 | - | - | - | - | - | - | - | 1.00 |
| 旭 | - | - | 0.17 | - | 1.50 | 0.33 | - | - | 0.50 | - | 0.17 | - | - |
| 磯子 | - | 2.50 | - | - | 1.00 | 0.25 | - | - | - | 0.25 | - | - | - |
| 金沢 | - | - | - | - | 0.20 | - | - | - | 0.40 | - | - | - | - |
| 港北 | - | - | 0.17 | 0.33 | 2.33 | 0.17 | - | - | - | - | - | - | - |
| 緑 | - | - | - | 0.75 | 0.50 | - | - | - | 0.25 | - | - | - | - |
| 青葉 | - | - | - | - | 0.83 | 0.17 | - | - | - | - | - | - | 1.00 |
| 都筑 | - | - | - | 0.25 | 0.50 | - | - | - | 0.50 | 0.25 | - | - | - |
| 戸塚 | - | - | - | 0.29 | 2.00 | - | 0.29 | - | 0.43 | - | - | - | 0.50 |
| 栄 | - | - | - | - | 1.33 | - | - | - | - | - | - | - | - |
| 泉 | - | - | - | 0.25 | 3.00 | 0.25 | - | - | 1.00 | - | - | - | - |
| 瀬谷 | - | - | - | - | 0.50 | - | 0.25 | - | 0.50 | 0.50 | - | - | 1.00 |

(-: 定点当たり0.00) (…: 未報告)

- ◎ 報告定点当たりの値が警報レベル もしくは警報レベル継続中です
- 報告定点当たりの値が注意報レベルに達しています

(この数字は集計時点のもので、翌週以降変動することもあります)

<< インフルエンザ >>

2021年8月30日 ~ 10月3日
[2021年 第35週 ~ 第39週]

【区別・週別報告定点当り】

| 週数 | 合計 | 鶴見 | 神奈川 | 西 | 中 | 南 | 港南 | 保土ヶ谷 | 旭 | 磯子 | 金沢 | 港北 | 緑 | 青葉 | 都筑 | 戸塚 | 栄 | 泉 | 瀬谷 |
|------|-----|----|-----|---|---|---|----|------|----|----|----|----|---|----|----|----|---|---|----|
| 第35週 | 153 | 11 | 10 | 5 | 7 | 8 | 8 | 8 | 10 | 7 | 8 | 13 | 8 | 11 | 8 | 11 | 6 | 7 | 7 |
| 報告定点 | 128 | 9 | 7 | 5 | 6 | 5 | 7 | 8 | 7 | 7 | 8 | 10 | 5 | 8 | 7 | 11 | 5 | 6 | 7 |
| 罹患数 | 0 | 0 | 0 | 0 | 0 | 0 | 0 | 0 | 0 | 0 | 0 | 0 | 0 | 0 | 0 | 0 | 0 | 0 | 0 |
| 定点当り | 0 | 0 | 0 | 0 | 0 | 0 | 0 | 0 | 0 | 0 | 0 | 0 | 0 | 0 | 0 | 0 | 0 | 0 | 0 |
| 第36週 | 129 | 9 | 8 | 4 | 5 | 6 | 7 | 8 | 9 | 7 | 8 | 10 | 5 | 9 | 7 | 9 | 4 | 7 | 7 |
| 報告定点 | 129 | 9 | 8 | 4 | 5 | 6 | 7 | 8 | 9 | 7 | 8 | 10 | 5 | 9 | 7 | 9 | 4 | 7 | 7 |
| 罹患数 | 0 | 0 | 0 | 0 | 0 | 0 | 0 | 0 | 0 | 0 | 0 | 0 | 0 | 0 | 0 | 0 | 0 | 0 | 0 |
| 定点当り | 0 | 0 | 0 | 0 | 0 | 0 | 0 | 0 | 0 | 0 | 0 | 0 | 0 | 0 | 0 | 0 | 0 | 0 | 0 |
| 第37週 | 123 | 9 | 8 | 5 | 5 | 8 | 7 | 7 | 6 | 5 | 8 | 7 | 6 | 10 | 5 | 9 | 4 | 7 | 7 |
| 報告定点 | 123 | 9 | 8 | 5 | 5 | 8 | 7 | 7 | 6 | 5 | 8 | 7 | 6 | 10 | 5 | 9 | 4 | 7 | 7 |
| 罹患数 | 0 | 0 | 0 | 0 | 0 | 0 | 0 | 0 | 0 | 0 | 0 | 0 | 0 | 0 | 0 | 0 | 0 | 0 | 0 |
| 定点当り | 0 | 0 | 0 | 0 | 0 | 0 | 0 | 0 | 0 | 0 | 0 | 0 | 0 | 0 | 0 | 0 | 0 | 0 | 0 |
| 第38週 | 135 | 9 | 8 | 5 | 6 | 7 | 6 | 8 | 9 | 7 | 8 | 12 | 5 | 10 | 6 | 10 | 6 | 6 | 7 |
| 報告定点 | 135 | 9 | 8 | 5 | 6 | 7 | 6 | 8 | 9 | 7 | 8 | 12 | 5 | 10 | 6 | 10 | 6 | 6 | 7 |
| 罹患数 | 0 | 0 | 0 | 0 | 0 | 0 | 0 | 0 | 0 | 0 | 0 | 0 | 0 | 0 | 0 | 0 | 0 | 0 | 0 |
| 定点当り | 0 | 0 | 0 | 0 | 0 | 0 | 0 | 0 | 0 | 0 | 0 | 0 | 0 | 0 | 0 | 0 | 0 | 0 | 0 |
| 第39週 | 125 | 9 | 6 | 5 | 6 | 5 | 6 | 8 | 9 | 6 | 8 | 10 | 5 | 9 | 6 | 10 | 5 | 6 | 6 |
| 報告定点 | 125 | 9 | 6 | 5 | 6 | 5 | 6 | 8 | 9 | 6 | 8 | 10 | 5 | 9 | 6 | 10 | 5 | 6 | 6 |
| 罹患数 | 0 | 0 | 0 | 0 | 0 | 0 | 0 | 0 | 0 | 0 | 0 | 0 | 0 | 0 | 0 | 0 | 0 | 0 | 0 |
| 定点当り | 0 | 0 | 0 | 0 | 0 | 0 | 0 | 0 | 0 | 0 | 0 | 0 | 0 | 0 | 0 | 0 | 0 | 0 | 0 |

| 週数 | 合計 | ~5ヶ月 | ~11ヶ月 | 1歳 | 2歳 | 3歳 | 4歳 | 5歳 | 6歳 | 7歳 | 8歳 | 9歳 | 10~14歳 | 15~19歳 | 20~29歳 | 30~39歳 | 40~49歳 | 50~59歳 | 60~69歳 | 70~79歳 | 80歳以上 | |
|------|----|------|-------|----|----|----|----|----|----|----|----|----|--------|--------|--------|--------|--------|--------|--------|--------|-------|--|
| 第35週 | 0 | | | | | | | | | | | | | | | | | | | | | |
| 報告定点 | 0 | | | | | | | | | | | | | | | | | | | | | |
| 第36週 | 0 | | | | | | | | | | | | | | | | | | | | | |
| 報告定点 | 0 | | | | | | | | | | | | | | | | | | | | | |
| 第37週 | 0 | | | | | | | | | | | | | | | | | | | | | |
| 報告定点 | 0 | | | | | | | | | | | | | | | | | | | | | |
| 第38週 | 0 | | | | | | | | | | | | | | | | | | | | | |
| 報告定点 | 0 | | | | | | | | | | | | | | | | | | | | | |
| 第39週 | 0 | | | | | | | | | | | | | | | | | | | | | |
| 報告定点 | 0 | | | | | | | | | | | | | | | | | | | | | |

【年齢層別5週分集計】

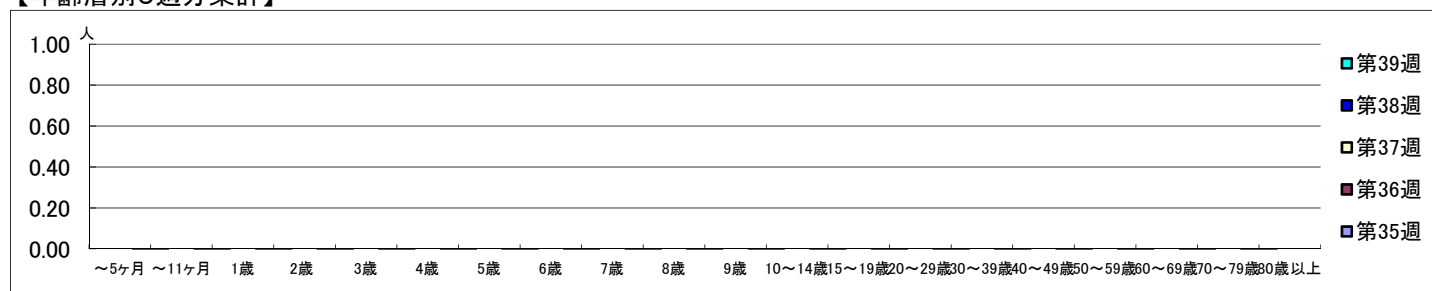

【定点当りの患者数】

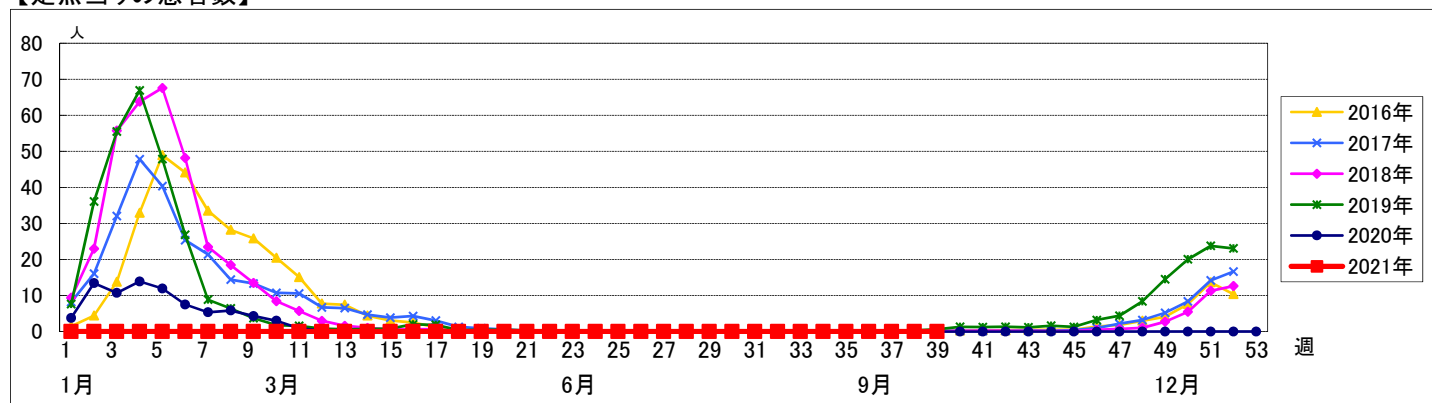

<< RSウイルス感染症 >>

2021年8月30日 ~ 10月3日
[2021年 第35週 ~ 第39週]

【区別・週別報告定点当り】

| 週数 | 合計 | 鶴見 | 神奈川 | 西 | 中 | 南 | 港南 | 保土ヶ谷 | 旭 | 磯子 | 金沢 | 港北 | 緑 | 青葉 | 都筑 | 戸塚 | 栄 | 泉 | 瀬谷 |
|------|-----------|------|------|---|------|---|------|------|---|------|------|------|------|----|----|------|---|---|------|
| 第35週 | 報告定点 84 | 7 | 6 | 3 | 4 | 5 | 5 | 5 | 6 | 4 | 5 | 8 | 5 | 7 | 5 | 7 | 4 | 4 | 4 |
| 第35週 | 罹患数 20 | 0 | 1 | 0 | 0 | 0 | 2 | 1 | 0 | 1 | 6 | 1 | 2 | 0 | 0 | 4 | 0 | 0 | 2 |
| 第35週 | 定点当り 0.24 | 0 | 0.17 | 0 | 0 | 0 | 0.50 | 0.20 | 0 | 0.25 | 1.20 | 0.17 | 0.50 | 0 | 0 | 0.57 | 0 | 0 | 0.50 |
| 第36週 | 報告定点 85 | 7 | 6 | 3 | 3 | 4 | 4 | 5 | 6 | 4 | 5 | 6 | 5 | 6 | 4 | 7 | 2 | 4 | 4 |
| 第36週 | 罹患数 15 | 0 | 0 | 0 | 0 | 0 | 3 | 0 | 0 | 0 | 6 | 6 | 0 | 0 | 0 | 0 | 0 | 0 | 0 |
| 第36週 | 定点当り 0.18 | 0 | 0 | 0 | 0 | 0 | 0.75 | 0 | 0 | 0 | 1.20 | 1.00 | 0 | 0 | 0 | 0 | 0 | 0 | 0 |
| 第37週 | 報告定点 80 | 7 | 6 | 3 | 3 | 5 | 4 | 5 | 3 | 3 | 5 | 5 | 5 | 6 | 3 | 7 | 2 | 4 | 4 |
| 第37週 | 罹患数 10 | 1 | 0 | 0 | 1 | 0 | 3 | 0 | 0 | 2 | 3 | 0 | 0 | 0 | 0 | 0 | 0 | 0 | 0 |
| 第37週 | 定点当り 0.13 | 0.14 | 0 | 0 | 0.33 | 0 | 0.75 | 0 | 0 | 0.67 | 0.60 | 0 | 0 | 0 | 0 | 0 | 0 | 0 | 0 |
| 第38週 | 報告定点 89 | 7 | 6 | 3 | 4 | 5 | 3 | 5 | 6 | 4 | 5 | 7 | 5 | 6 | 4 | 7 | 4 | 4 | 4 |
| 第38週 | 罹患数 7 | 0 | 0 | 0 | 1 | 0 | 2 | 0 | 0 | 0 | 3 | 1 | 0 | 0 | 0 | 0 | 0 | 0 | 0 |
| 第38週 | 定点当り 0.08 | 0 | 0 | 0 | 0.25 | 0 | 0.67 | 0 | 0 | 0 | 0.60 | 0.14 | 0 | 0 | 0 | 0 | 0 | 0 | 0 |
| 第39週 | 報告定点 84 | 7 | 6 | 3 | 4 | 3 | 3 | 5 | 6 | 4 | 5 | 6 | 4 | 6 | 4 | 7 | 3 | 4 | 4 |
| 第39週 | 罹患数 12 | 0 | 0 | 0 | 1 | 0 | 1 | 0 | 0 | 10 | 0 | 0 | 0 | 0 | 0 | 0 | 0 | 0 | 0 |
| 第39週 | 定点当り 0.14 | 0 | 0 | 0 | 0.25 | 0 | 0.33 | 0 | 0 | 2.50 | 0 | 0 | 0 | 0 | 0 | 0 | 0 | 0 | 0 |

| 週数 | 合計 | ~5ヶ月 | ~11ヶ月 | 1歳 | 2歳 | 3歳 | 4歳 | 5歳 | 6歳 | 7歳 | 8歳 | 9歳 | 10~14歳 | 15~19歳 | 20歳以上 |
|------|-----------|------|-------|------|------|------|----|----|----|------|----|----|--------|--------|-------|
| 第35週 | 罹患数 20 | | 4 | 8 | 5 | 2 | | | | 1 | | | | | |
| 第35週 | 定点当り 0.24 | | 0.05 | 0.10 | 0.06 | 0.02 | | | | 0.01 | | | | | |
| 第36週 | 罹患数 15 | | 3 | 8 | 3 | 1 | | | | | | | | | |
| 第36週 | 定点当り 0.18 | | 0.04 | 0.09 | 0.04 | 0.01 | | | | | | | | | |
| 第37週 | 罹患数 10 | 2 | 2 | 2 | 3 | 1 | | | | | | | | | |
| 第37週 | 定点当り 0.13 | 0.03 | 0.03 | 0.03 | 0.04 | 0.01 | | | | | | | | | |
| 第38週 | 罹患数 7 | 2 | 1 | 2 | 1 | 1 | | | | | | | | | |
| 第38週 | 定点当り 0.08 | 0.02 | 0.01 | 0.02 | 0.01 | 0.01 | | | | | | | | | |
| 第39週 | 罹患数 12 | 2 | 2 | 2 | 4 | 2 | | | | | | | | | |
| 第39週 | 定点当り 0.14 | 0.02 | 0.02 | 0.02 | 0.05 | 0.02 | | | | | | | | | |

【年齢層別5週分集計】

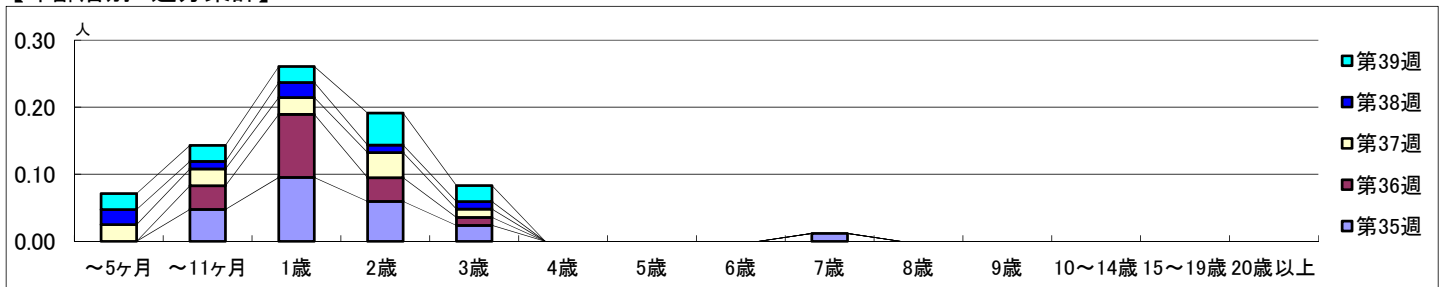

【定点当りの患者数】

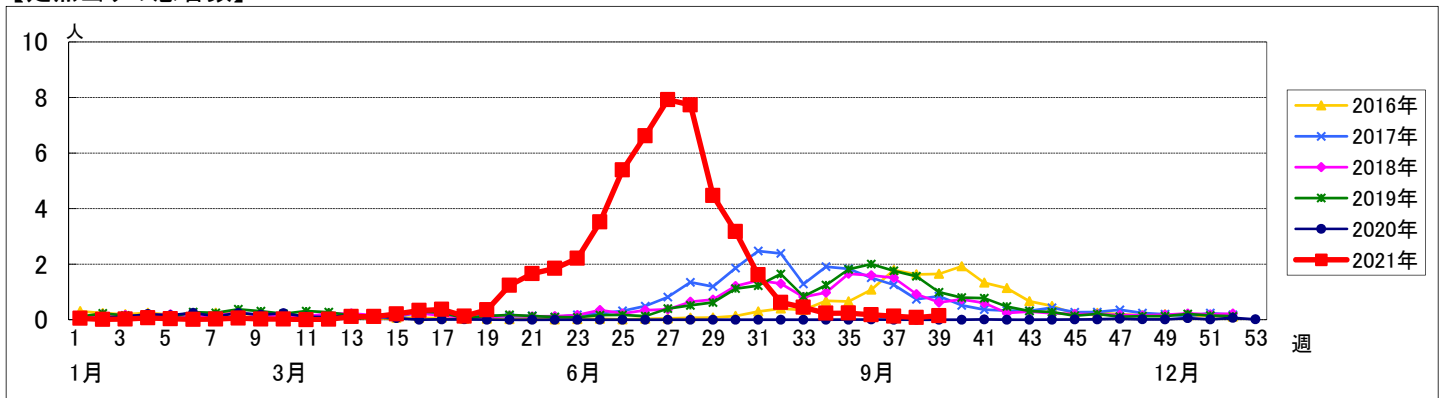

<< 咽頭結膜熱 >>

2021年8月30日 ~ 10月3日
[2021年 第35週 ~ 第39週]

【区別・週別報告定点当り】

| 週数 | | 合計 | 鶴見 | 神奈川 | 西 | 中 | 南 | 港南 | 保土ヶ谷 | 旭 | 磯子 | 金沢 | 港北 | 緑 | 青葉 | 都筑 | 戸塚 | 栄 | 泉 | 瀬谷 |
|------|------|------|------|------|------|------|------|----|------|------|----|------|------|---|----|------|----|---|------|------|
| 第35週 | 定点数 | 94 | 7 | 6 | 3 | 4 | 5 | 5 | 5 | 6 | 4 | 5 | 8 | 5 | 7 | 5 | 7 | 4 | 4 | 4 |
| | 報告定点 | 84 | 7 | 6 | 3 | 4 | 4 | 4 | 5 | 5 | 4 | 5 | 6 | 4 | 5 | 4 | 7 | 3 | 4 | 4 |
| | 罹患数 | 4 | 0 | 0 | 0 | 0 | 0 | 0 | 0 | 0 | 0 | 1 | 2 | 0 | 0 | 1 | 0 | 0 | 0 | 0 |
| | 定点当り | 0.05 | 0 | 0 | 0 | 0 | 0 | 0 | 0 | 0 | 0 | 0.20 | 0.33 | 0 | 0 | 0.25 | 0 | 0 | 0 | 0 |
| 第36週 | 報告定点 | 85 | 7 | 6 | 3 | 3 | 4 | 4 | 5 | 6 | 4 | 5 | 6 | 5 | 6 | 4 | 7 | 2 | 4 | 4 |
| | 罹患数 | 5 | 0 | 1 | 0 | 0 | 0 | 0 | 0 | 2 | 0 | 0 | 0 | 0 | 0 | 0 | 0 | 0 | 1 | 1 |
| | 定点当り | 0.06 | 0 | 0.17 | 0 | 0 | 0 | 0 | 0 | 0.33 | 0 | 0 | 0 | 0 | 0 | 0 | 0 | 0 | 0.25 | 0.25 |
| | 報告定点 | 80 | 7 | 6 | 3 | 3 | 5 | 4 | 5 | 3 | 3 | 5 | 5 | 5 | 6 | 3 | 7 | 2 | 4 | 4 |
| 第37週 | 罹患数 | 2 | 1 | 0 | 0 | 0 | 1 | 0 | 0 | 0 | 0 | 0 | 0 | 0 | 0 | 0 | 0 | 0 | 0 | 0 |
| | 定点当り | 0.03 | 0.14 | 0 | 0 | 0 | 0.20 | 0 | 0 | 0 | 0 | 0 | 0 | 0 | 0 | 0 | 0 | 0 | 0 | 0 |
| | 報告定点 | 89 | 7 | 6 | 3 | 4 | 5 | 3 | 5 | 6 | 4 | 5 | 7 | 5 | 6 | 4 | 7 | 4 | 4 | 4 |
| | 罹患数 | 2 | 1 | 0 | 0 | 0 | 0 | 0 | 1 | 0 | 0 | 0 | 0 | 0 | 0 | 0 | 0 | 0 | 0 | 0 |
| 第38週 | 報告定点 | 84 | 7 | 6 | 3 | 4 | 3 | 3 | 5 | 6 | 4 | 5 | 6 | 4 | 6 | 4 | 7 | 3 | 4 | 4 |
| | 罹患数 | 6 | 0 | 0 | 1 | 3 | 0 | 0 | 0 | 1 | 0 | 0 | 1 | 0 | 0 | 0 | 0 | 0 | 0 | 0 |
| | 定点当り | 0.07 | 0 | 0 | 0.33 | 0.75 | 0 | 0 | 0 | 0.17 | 0 | 0 | 0.17 | 0 | 0 | 0 | 0 | 0 | 0 | 0 |
| | 報告定点 | 84 | 7 | 6 | 3 | 4 | 3 | 3 | 5 | 6 | 4 | 5 | 6 | 4 | 6 | 4 | 7 | 3 | 4 | 4 |
| 第39週 | 罹患数 | 6 | 0 | 0 | 1 | 3 | 0 | 0 | 0 | 1 | 0 | 0 | 1 | 0 | 0 | 0 | 0 | 0 | 0 | 0 |
| | 定点当り | 0.07 | 0 | 0 | 0.33 | 0.75 | 0 | 0 | 0 | 0.17 | 0 | 0 | 0.17 | 0 | 0 | 0 | 0 | 0 | 0 | 0 |

| 週数 | | 合計 | ~5ヶ月 | ~11ヶ月 | 1歳 | 2歳 | 3歳 | 4歳 | 5歳 | 6歳 | 7歳 | 8歳 | 9歳 | 10~14歳 | 15~19歳 | 20歳以上 |
|------|------|------|------|-------|------|------|------|------|------|------|----|----|----|--------|--------|-------|
| 第35週 | 罹患数 | 4 | | | 1 | 1 | | | 1 | | | | | 1 | | |
| | 定点当り | 0.05 | | | 0.01 | 0.01 | | | 0.01 | | | | | 0.01 | | |
| 第36週 | 罹患数 | 5 | | | 2 | 2 | | 1 | | | | | | | | |
| | 定点当り | 0.06 | | | 0.02 | 0.02 | | 0.01 | | | | | | | | |
| 第37週 | 罹患数 | 2 | | | 1 | | 1 | | | | | | | | | |
| | 定点当り | 0.03 | | | 0.01 | | 0.01 | | | | | | | | | |
| 第38週 | 罹患数 | 2 | | | 1 | | | | | | | | | | | 1 |
| | 定点当り | 0.02 | | | 0.01 | | | | | | | | | | | 0.01 |
| 第39週 | 罹患数 | 6 | | 1 | 2 | | 1 | 1 | | 1 | | | | | | |
| | 定点当り | 0.07 | | 0.01 | 0.02 | | 0.01 | 0.01 | | 0.01 | | | | | | |

【年齢層別5週分集計】

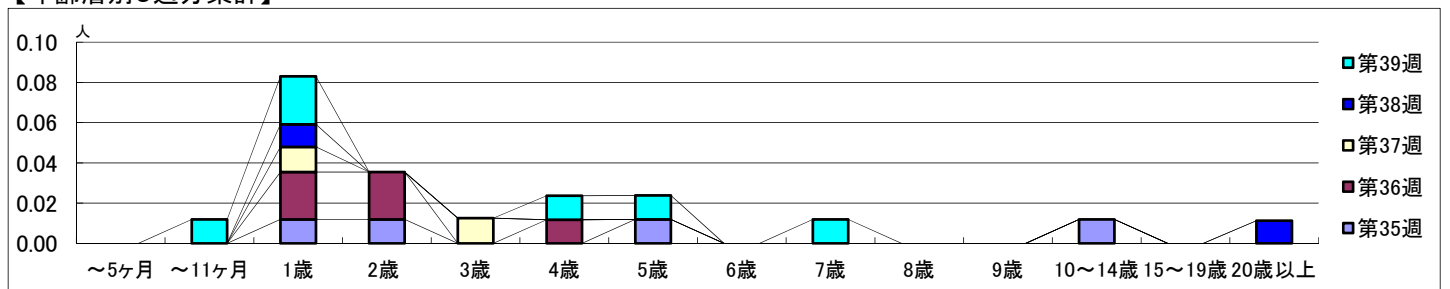

【定点当りの患者数】

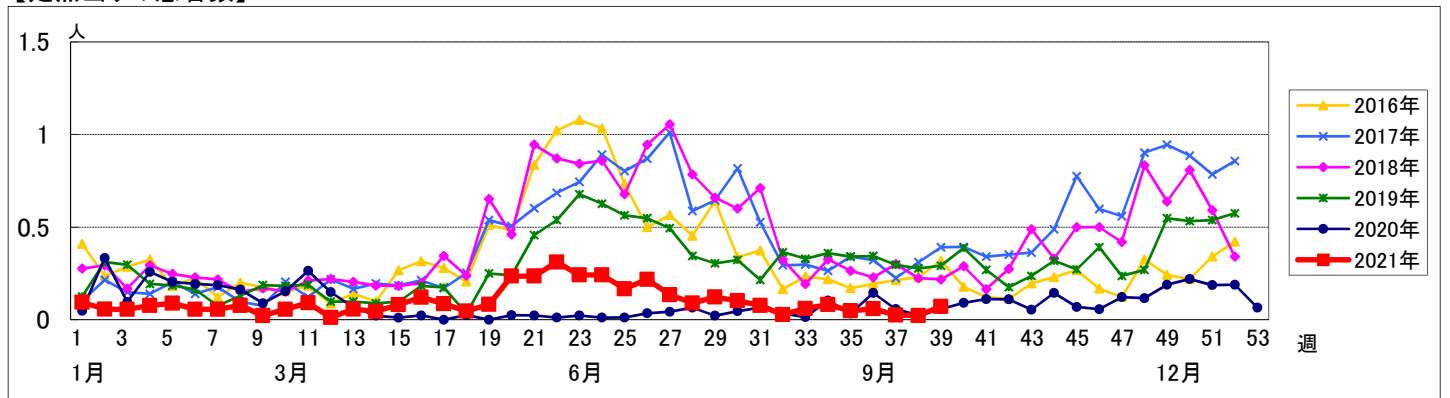

<< A群溶血性レンサ球菌咽頭炎 >>

2021年8月30日 ~ 10月3日
[2021年 第35週 ~ 第39週]

【区別・週別報告定点当り】

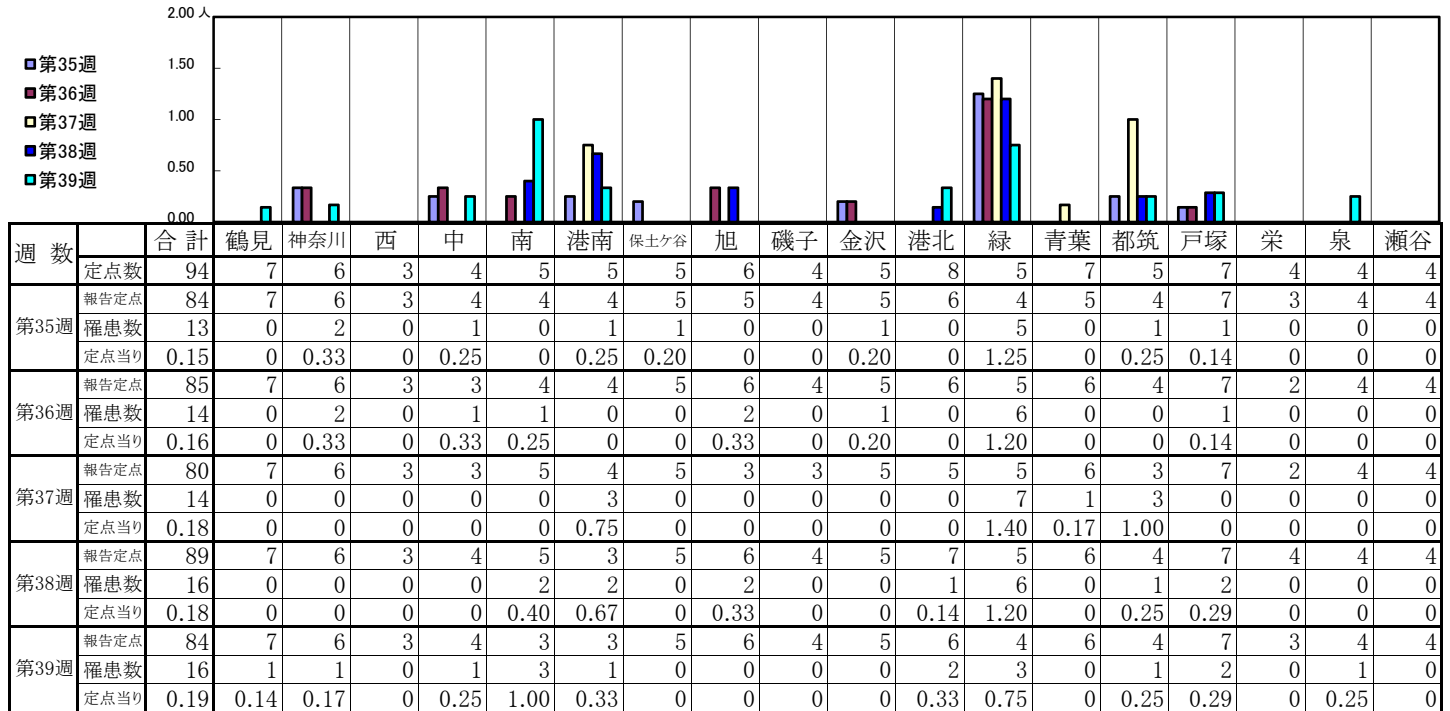

| 週数 | 合計 | ~5ヶ月 | ~11ヶ月 | 1歳 | 2歳 | 3歳 | 4歳 | 5歳 | 6歳 | 7歳 | 8歳 | 9歳 | 10~14歳 | 15~19歳 | 20歳以上 |
|------|---------------------|------|-------|----|----|----|----|----|----|----|----|----|--------|--------|-------|
| 第35週 | 罹患数 13 定点当り 0.15 | | | | | 3 | 1 | 1 | | | 3 | 2 | 2 | | 1 |
| 第36週 | 罹患数 14 定点当り 0.16 | | | | | 1 | | 3 | 1 | 1 | 2 | 2 | 2 | 1 | 1 |
| 第37週 | 罹患数 14 定点当り 0.18 | | 1 | | | | | 2 | | | 3 | 6 | 2 | | |
| 第38週 | 罹患数 16 定点当り 0.18 | | | 1 | 2 | 2 | 3 | 1 | | 4 | 1 | | | | 2 |
| 第39週 | 罹患数 16 定点当り 0.19 | | 1 | 1 | | | | 1 | 1 | 2 | 1 | 4 | 1 | 1 | 3 |

【年齢層別5週分集計】

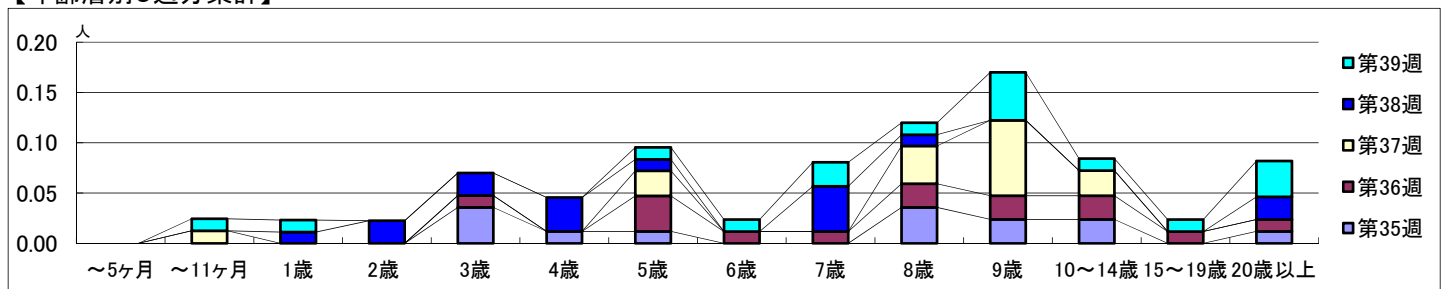

【定点当りの患者数】

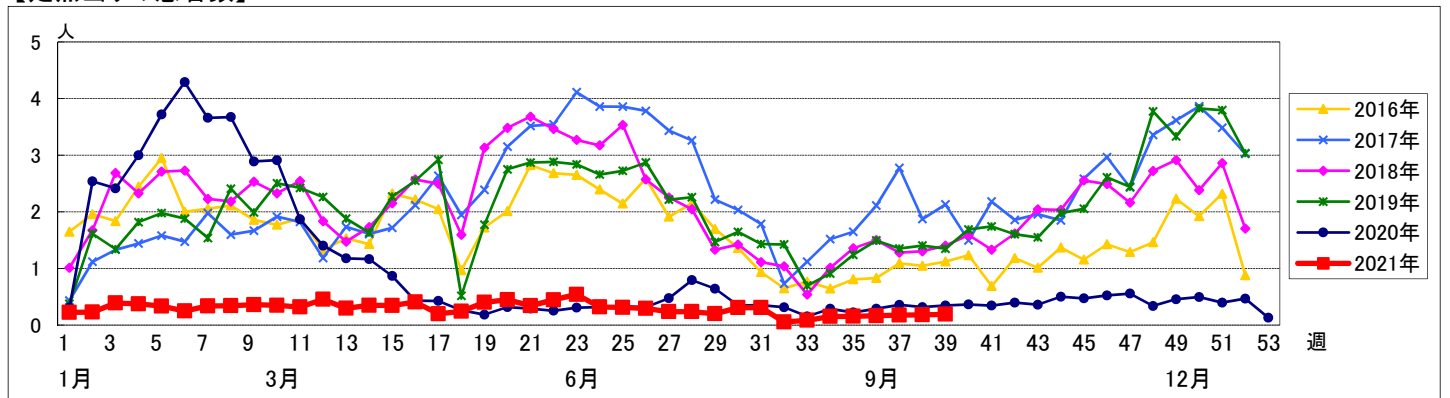

<< 感染性胃腸炎 >>

2021年8月30日 ~ 10月3日
[2021年 第35週 ~ 第39週]

【区別・週別報告定点当り】

| 週数 | | 区別 | | | | | | | | | | | | | | | | | | |
|------|------|------|------|------|------|------|------|------|------|------|------|------|------|------|------|------|------|------|------|------|
| | | 合計 | 鶴見 | 神奈川 | 西 | 中 | 南 | 港南 | 保土ヶ谷 | 旭 | 磯子 | 金沢 | 港北 | 緑 | 青葉 | 都筑 | 戸塚 | 栄 | 泉 | 瀬谷 |
| 第35週 | 定点数 | 94 | 7 | 6 | 3 | 4 | 5 | 5 | 5 | 6 | 4 | 5 | 8 | 5 | 7 | 5 | 4 | 4 | 4 | 4 |
| | 報告定点 | 84 | 7 | 6 | 3 | 4 | 4 | 4 | 5 | 5 | 4 | 5 | 6 | 4 | 5 | 4 | 7 | 3 | 4 | 4 |
| | 罹患数 | 107 | 17 | 10 | 1 | 1 | 8 | 13 | 2 | 5 | 2 | 1 | 11 | 10 | 4 | 1 | 5 | 2 | 7 | 7 |
| | 定点当り | 1.27 | 2.43 | 1.67 | 0.33 | 0.25 | 2.00 | 3.25 | 0.40 | 1.00 | 0.50 | 0.20 | 1.83 | 2.50 | 0.80 | 0.25 | 0.71 | 0.67 | 1.75 | 1.75 |
| 第36週 | 報告定点 | 85 | 7 | 6 | 3 | 3 | 4 | 4 | 5 | 6 | 4 | 5 | 6 | 5 | 6 | 4 | 7 | 2 | 4 | 4 |
| | 罹患数 | 98 | 12 | 3 | 8 | 0 | 2 | 8 | 4 | 9 | 4 | 0 | 9 | 8 | 4 | 1 | 10 | 2 | 10 | 4 |
| | 定点当り | 1.15 | 1.71 | 0.50 | 2.67 | 0 | 0.50 | 2.00 | 0.80 | 1.50 | 1.00 | 0 | 1.50 | 1.60 | 0.67 | 0.25 | 1.43 | 1.00 | 2.50 | 1.00 |
| | 報告定点 | 80 | 7 | 6 | 3 | 3 | 5 | 4 | 5 | 3 | 3 | 5 | 5 | 5 | 6 | 3 | 7 | 2 | 4 | 4 |
| 第37週 | 報告定点 | 80 | 7 | 6 | 3 | 3 | 5 | 4 | 5 | 3 | 3 | 5 | 5 | 5 | 6 | 3 | 7 | 2 | 4 | 4 |
| | 罹患数 | 101 | 22 | 12 | 2 | 0 | 4 | 3 | 1 | 5 | 4 | 2 | 4 | 10 | 1 | 2 | 15 | 2 | 8 | 4 |
| | 定点当り | 1.26 | 3.14 | 2.00 | 0.67 | 0 | 0.80 | 0.75 | 0.20 | 1.67 | 1.33 | 0.40 | 0.80 | 2.00 | 0.17 | 0.67 | 2.14 | 1.00 | 2.00 | 1.00 |
| | 報告定点 | 89 | 7 | 6 | 3 | 4 | 5 | 3 | 5 | 6 | 4 | 5 | 7 | 5 | 6 | 4 | 7 | 4 | 4 | 4 |
| 第38週 | 報告定点 | 89 | 7 | 6 | 3 | 4 | 5 | 3 | 5 | 6 | 4 | 5 | 7 | 5 | 6 | 4 | 7 | 4 | 4 | 4 |
| | 罹患数 | 99 | 8 | 10 | 1 | 0 | 9 | 2 | 0 | 5 | 6 | 1 | 13 | 8 | 10 | 4 | 10 | 2 | 7 | 3 |
| | 定点当り | 1.11 | 1.14 | 1.67 | 0.33 | 0 | 1.80 | 0.67 | 0 | 0.83 | 1.50 | 0.20 | 1.86 | 1.60 | 1.67 | 1.00 | 1.43 | 0.50 | 1.75 | 0.75 |
| | 報告定点 | 84 | 7 | 6 | 3 | 4 | 3 | 3 | 5 | 6 | 4 | 5 | 6 | 4 | 6 | 4 | 7 | 3 | 4 | 4 |
| 第39週 | 報告定点 | 84 | 7 | 6 | 3 | 4 | 3 | 3 | 5 | 6 | 4 | 5 | 6 | 4 | 6 | 4 | 7 | 3 | 4 | 4 |
| | 罹患数 | 99 | 9 | 12 | 0 | 0 | 4 | 3 | 2 | 9 | 4 | 1 | 14 | 2 | 5 | 2 | 14 | 4 | 12 | 2 |
| | 定点当り | 1.18 | 1.29 | 2.00 | 0 | 0 | 1.33 | 1.00 | 0.40 | 1.50 | 1.00 | 0.20 | 2.33 | 0.50 | 0.83 | 0.50 | 2.00 | 1.33 | 3.00 | 0.50 |

| 週数 | | 合計 | 年齢層別 | | | | | | | | | | | | | |
|------|------|------|------|-------|------|------|------|------|------|------|------|------|------|--------|--------|-------|
| | | | ~5ヶ月 | ~11ヶ月 | 1歳 | 2歳 | 3歳 | 4歳 | 5歳 | 6歳 | 7歳 | 8歳 | 9歳 | 10~14歳 | 15~19歳 | 20歳以上 |
| 第35週 | 罹患数 | 107 | | 6 | 17 | 14 | 10 | 10 | 8 | 4 | 4 | 8 | 3 | 9 | 3 | 11 |
| | 定点当り | 1.27 | | 0.07 | 0.20 | 0.17 | 0.12 | 0.12 | 0.10 | 0.05 | 0.05 | 0.10 | 0.04 | 0.11 | 0.04 | 0.13 |
| 第36週 | 罹患数 | 98 | 2 | 6 | 13 | 12 | 10 | 8 | 4 | 5 | 4 | 3 | 5 | 12 | | 14 |
| | 定点当り | 1.15 | 0.02 | 0.07 | 0.15 | 0.14 | 0.12 | 0.09 | 0.05 | 0.06 | 0.05 | 0.04 | 0.06 | 0.14 | | 0.16 |
| 第37週 | 罹患数 | 101 | 3 | 6 | 13 | 8 | 11 | 11 | 3 | 8 | 2 | 1 | 2 | 13 | 4 | 16 |
| | 定点当り | 1.26 | 0.04 | 0.08 | 0.16 | 0.10 | 0.14 | 0.14 | 0.04 | 0.10 | 0.03 | 0.01 | 0.03 | 0.16 | 0.05 | 0.20 |
| 第38週 | 罹患数 | 99 | | 4 | 14 | 12 | 8 | 9 | 3 | 6 | 5 | 3 | 5 | 13 | | 17 |
| | 定点当り | 1.11 | | 0.04 | 0.16 | 0.13 | 0.09 | 0.10 | 0.03 | 0.07 | 0.06 | 0.03 | 0.06 | 0.15 | | 0.19 |
| 第39週 | 罹患数 | 99 | 1 | 9 | 16 | 16 | 5 | 9 | 10 | 6 | 1 | 3 | 2 | 4 | | 17 |
| | 定点当り | 1.18 | 0.01 | 0.11 | 0.19 | 0.19 | 0.06 | 0.11 | 0.12 | 0.07 | 0.01 | 0.04 | 0.02 | 0.05 | | 0.20 |

【年齢層別5週分集計】

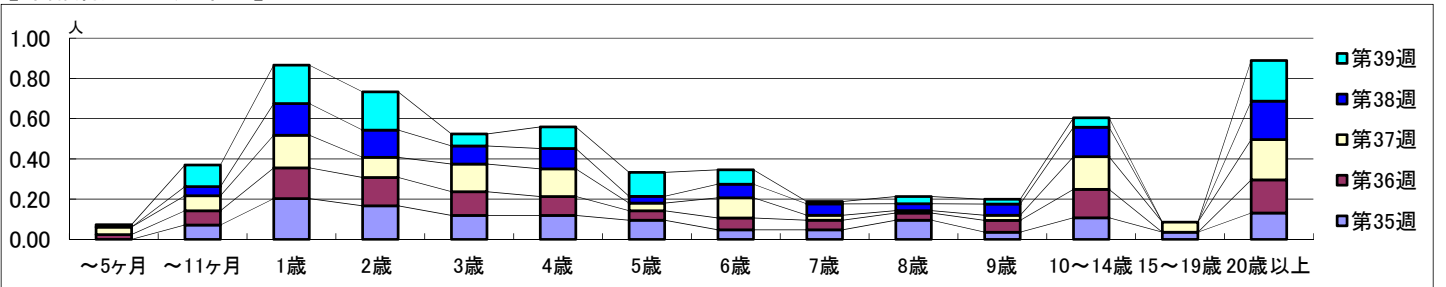

【定点当りの患者数】

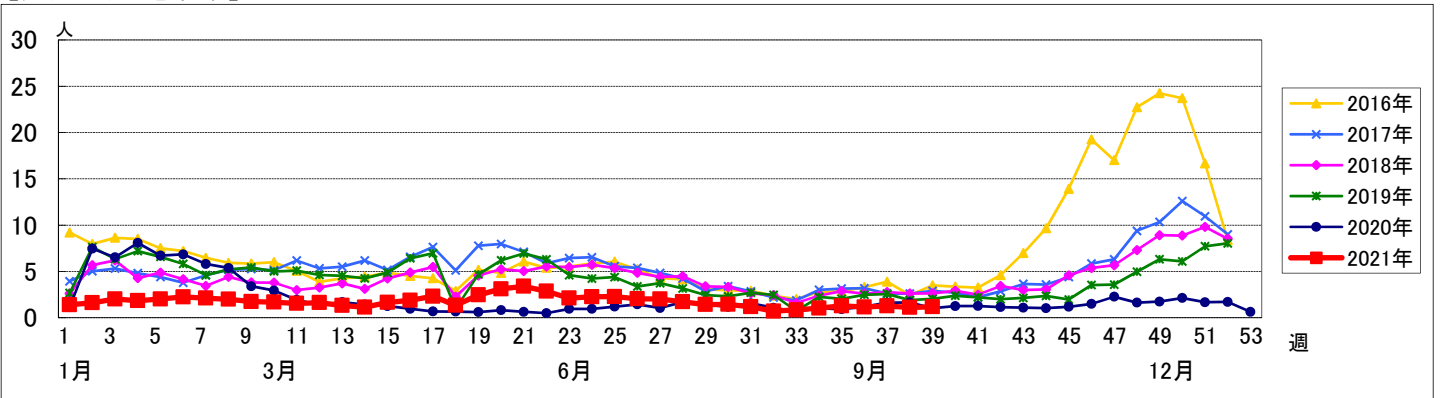

<< 水痘 >>

2021年8月30日 ~ 10月3日
[2021年 第35週 ~ 第39週]

【区別・週別報告定点当り】

| 週 数 | | 区別 | | | | | | | | | | | | | | | | | | |
|------|------|------|----|-----|---|---|------|------|------|------|------|----|------|---|------|----|----|------|---|----|
| | | 合計 | 鶴見 | 神奈川 | 西 | 中 | 南 | 港南 | 保土ヶ谷 | 旭 | 磯子 | 金沢 | 港北 | 緑 | 青葉 | 都筑 | 戸塚 | 栄 | 泉 | 瀬谷 |
| 第35週 | 定点数 | 94 | 7 | 6 | 3 | 4 | 5 | 5 | 5 | 6 | 4 | 5 | 8 | 5 | 7 | 5 | 7 | 4 | 4 | 4 |
| | 罹患数 | 3 | 0 | 1 | 0 | 0 | 0 | 0 | 0 | 0 | 1 | 0 | 0 | 0 | 0 | 0 | 0 | 1 | 0 | 0 |
| 第36週 | 報告定点 | 84 | 7 | 6 | 3 | 3 | 4 | 4 | 5 | 6 | 4 | 5 | 6 | 5 | 6 | 4 | 7 | 2 | 4 | 4 |
| | 罹患数 | 6 | 1 | 0 | 0 | 0 | 0 | 2 | 0 | 1 | 0 | 0 | 0 | 0 | 1 | 0 | 0 | 1 | 0 | 0 |
| 第37週 | 報告定点 | 80 | 7 | 6 | 3 | 3 | 5 | 4 | 5 | 3 | 3 | 5 | 5 | 5 | 6 | 3 | 7 | 2 | 4 | 4 |
| | 罹患数 | 1 | 0 | 0 | 0 | 0 | 0 | 0 | 0 | 1 | 0 | 0 | 0 | 0 | 0 | 0 | 0 | 0 | 0 | 0 |
| 第38週 | 報告定点 | 89 | 7 | 6 | 3 | 4 | 5 | 3 | 5 | 6 | 4 | 5 | 7 | 5 | 6 | 4 | 7 | 4 | 4 | 4 |
| | 罹患数 | 8 | 1 | 0 | 0 | 1 | 1 | 0 | 0 | 0 | 0 | 0 | 1 | 0 | 0 | 0 | 1 | 0 | 3 | 0 |
| 第39週 | 報告定点 | 84 | 7 | 6 | 3 | 4 | 3 | 3 | 5 | 6 | 4 | 5 | 6 | 4 | 6 | 4 | 7 | 3 | 4 | 4 |
| | 罹患数 | 10 | 0 | 0 | 0 | 0 | 2 | 2 | 0 | 2 | 1 | 0 | 1 | 0 | 1 | 0 | 0 | 0 | 1 | 0 |
| | 定点当り | 0.12 | 0 | 0 | 0 | 0 | 0.67 | 0.67 | 0 | 0.33 | 0.25 | 0 | 0.17 | 0 | 0.17 | 0 | 0 | 0.25 | 0 | 0 |

| 週 数 | | 合計 | ～5ヶ月 | ～11ヶ月 | 年齢 | | | | | | | | | | | | | | | |
|------|------|------|------|-------|------|------|------|----|------|------|------|----|------|--------|--------|-------|--|--|--|--|
| | | | | | 1歳 | 2歳 | 3歳 | 4歳 | 5歳 | 6歳 | 7歳 | 8歳 | 9歳 | 10～14歳 | 15～19歳 | 20歳以上 | | | | |
| 第35週 | 罹患数 | 3 | | | 1 | | | | | | | | 1 | | 1 | | | | | |
| | 定点当り | 0.04 | | | 0.01 | | | | | | | | 0.01 | | 0.01 | | | | | |
| 第36週 | 罹患数 | 6 | | | 1 | 1 | | | | | 2 | | 2 | | | | | | | |
| | 定点当り | 0.07 | | | 0.01 | 0.01 | | | | | 0.02 | | 0.02 | | | | | | | |
| 第37週 | 罹患数 | 1 | | 1 | | | | | | | | | | | | | | | | |
| | 定点当り | 0.01 | | 0.01 | | | | | | | | | | | | | | | | |
| 第38週 | 罹患数 | 8 | | | 1 | | 1 | | 1 | 1 | 1 | | 1 | | 2 | | | | | |
| | 定点当り | 0.09 | | | 0.01 | | 0.01 | | 0.01 | 0.01 | 0.01 | | 0.01 | | 0.02 | | | | | |
| 第39週 | 罹患数 | 10 | | | | 2 | 2 | | 2 | 2 | 2 | | | | | | | | | |
| | 定点当り | 0.12 | | | | 0.02 | 0.02 | | 0.02 | 0.02 | 0.02 | | | | | | | | | |

【年齢層別5週分集計】

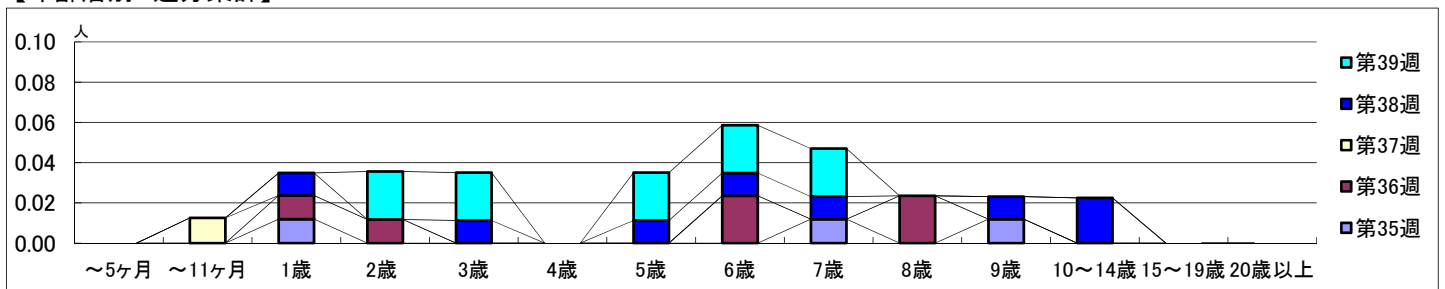

【定点当りの患者数】

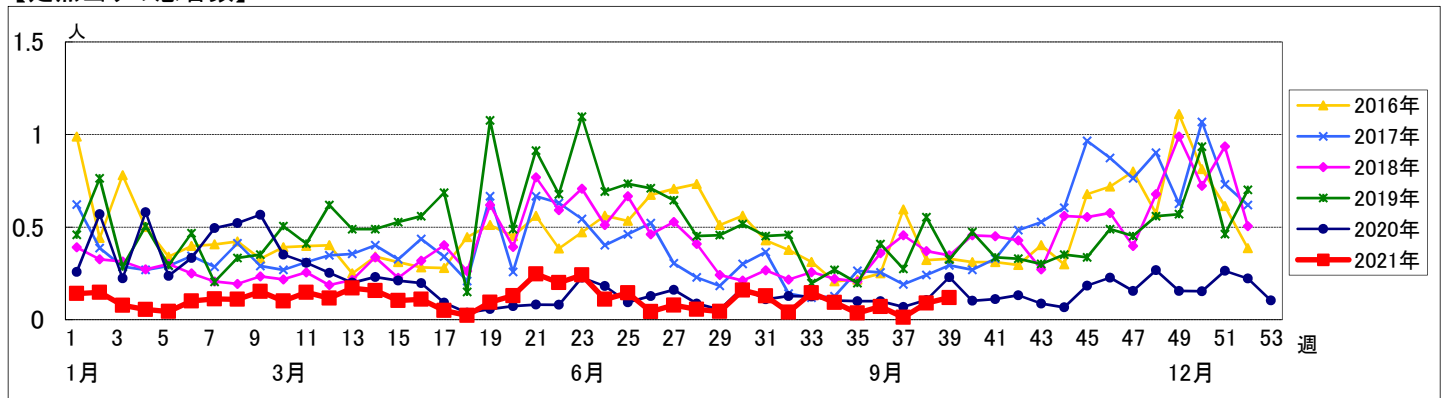

<< 手足口病 >>

2021年8月30日 ~ 10月3日
[2021年 第35週 ~ 第39週]

【区別・週別報告定点当り】

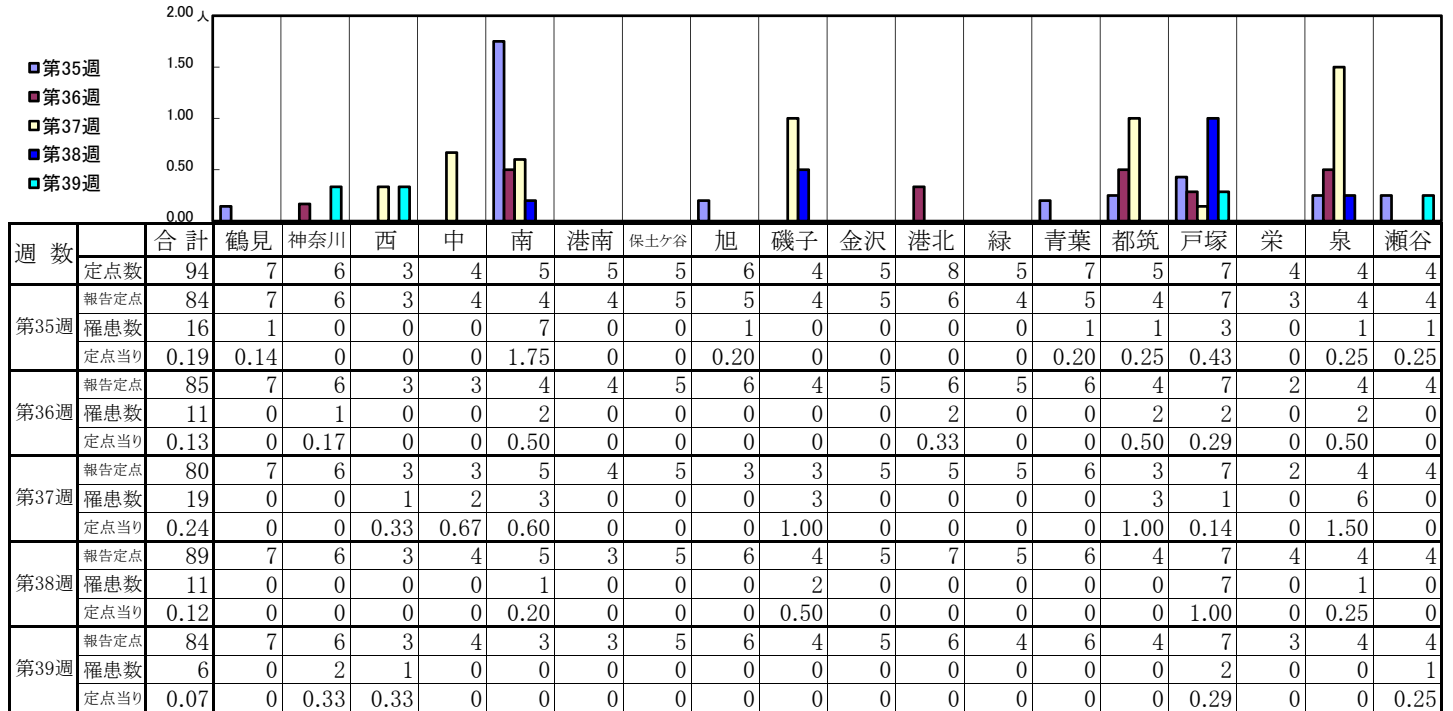

| 週数 | | 合計 | 年齢層別 | | | | | | | | | | | | | | | | |
|------|------|------|------|-------|------|------|------|------|------|------|----|----|----|--------|--------|-------|--|--|--|
| | | | ~5ヶ月 | ~11ヶ月 | 1歳 | 2歳 | 3歳 | 4歳 | 5歳 | 6歳 | 7歳 | 8歳 | 9歳 | 10~14歳 | 15~19歳 | 20歳以上 | | | |
| 第35週 | 罹患数 | 16 | | | 10 | 4 | | 2 | | | | | | | | | | | |
| | 定点当り | 0.19 | | | 0.12 | 0.05 | | 0.02 | | | | | | | | | | | |
| 第36週 | 罹患数 | 11 | | 1 | 3 | 2 | 1 | 1 | | 1 | | | | 1 | | | | | |
| | 定点当り | 0.13 | | 0.01 | 0.04 | 0.02 | 0.01 | 0.01 | | 0.01 | | | | 0.01 | | | | | |
| 第37週 | 罹患数 | 19 | 2 | 1 | 11 | 3 | 1 | | 1 | | | | | | | | | | |
| | 定点当り | 0.24 | 0.03 | 0.01 | 0.14 | 0.04 | 0.01 | | 0.01 | | | | | | | | | | |
| 第38週 | 罹患数 | 11 | | 2 | 4 | 3 | 1 | | | 1 | | | | | | | | | |
| | 定点当り | 0.12 | | 0.02 | 0.04 | 0.03 | 0.01 | | | 0.01 | | | | | | | | | |
| 第39週 | 罹患数 | 6 | | 1 | 5 | | | | | | | | | | | | | | |
| | 定点当り | 0.07 | | 0.01 | 0.06 | | | | | | | | | | | | | | |

【年齢層別5週分集計】

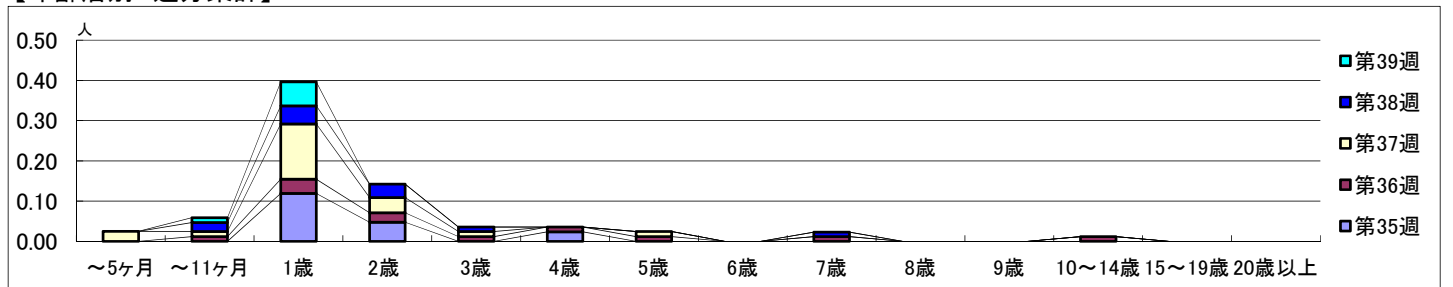

【定点当りの患者数】

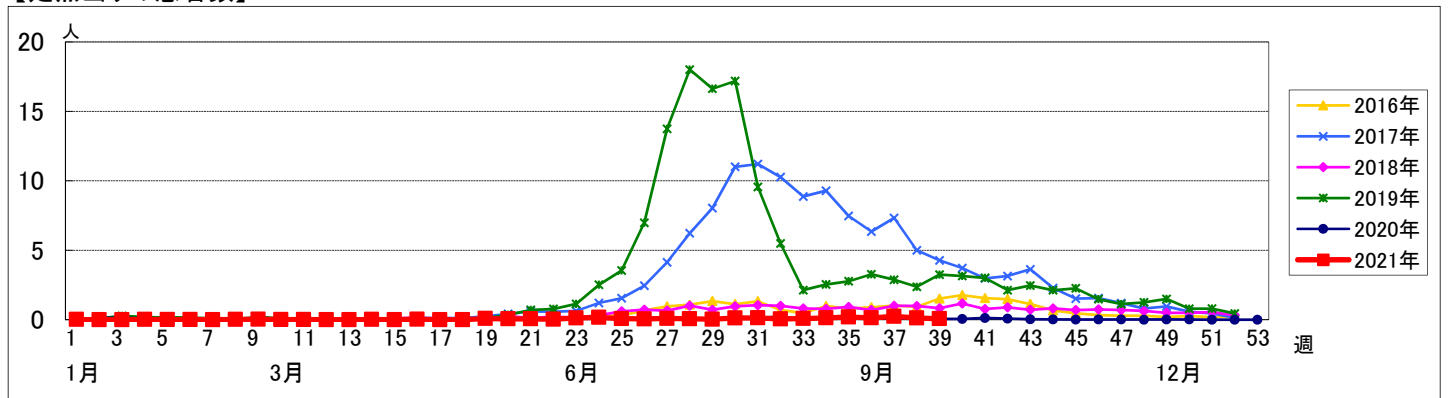

<< 伝染性紅斑 >>

2021年8月30日 ~ 10月3日
[2021年 第35週 ~ 第39週]

【区別・週別報告定点当り】

| 週数 | | 区別 | | | | | | | | | | | | | | | | | | |
|------|------|----|----|-----|---|---|---|----|------|---|----|----|----|---|----|----|----|---|---|----|
| | | 合計 | 鶴見 | 神奈川 | 西 | 中 | 南 | 港南 | 保土ヶ谷 | 旭 | 磯子 | 金沢 | 港北 | 緑 | 青葉 | 都筑 | 戸塚 | 栄 | 泉 | 瀬谷 |
| 第35週 | 定点数 | 94 | 7 | 6 | 3 | 4 | 5 | 5 | 5 | 6 | 4 | 5 | 8 | 5 | 7 | 5 | 7 | 4 | 4 | 4 |
| | 報告定点 | 84 | 7 | 6 | 3 | 4 | 4 | 4 | 5 | 5 | 4 | 5 | 6 | 4 | 5 | 4 | 7 | 3 | 4 | 4 |
| | 罹患数 | 0 | 0 | 0 | 0 | 0 | 0 | 0 | 0 | 0 | 0 | 0 | 0 | 0 | 0 | 0 | 0 | 0 | 0 | 0 |
| | 定点当り | 0 | 0 | 0 | 0 | 0 | 0 | 0 | 0 | 0 | 0 | 0 | 0 | 0 | 0 | 0 | 0 | 0 | 0 | 0 |
| 第36週 | 報告定点 | 85 | 7 | 6 | 3 | 3 | 4 | 4 | 5 | 6 | 4 | 5 | 6 | 5 | 6 | 4 | 7 | 2 | 4 | 4 |
| | 罹患数 | 0 | 0 | 0 | 0 | 0 | 0 | 0 | 0 | 0 | 0 | 0 | 0 | 0 | 0 | 0 | 0 | 0 | 0 | 0 |
| | 定点当り | 0 | 0 | 0 | 0 | 0 | 0 | 0 | 0 | 0 | 0 | 0 | 0 | 0 | 0 | 0 | 0 | 0 | 0 | 0 |
| | 報告定点 | 80 | 7 | 6 | 3 | 3 | 5 | 4 | 5 | 3 | 3 | 5 | 5 | 5 | 6 | 3 | 7 | 2 | 4 | 4 |
| 第37週 | 報告定点 | 89 | 7 | 6 | 3 | 4 | 5 | 3 | 5 | 6 | 4 | 5 | 7 | 5 | 6 | 4 | 7 | 4 | 4 | 4 |
| | 罹患数 | 0 | 0 | 0 | 0 | 0 | 0 | 0 | 0 | 0 | 0 | 0 | 0 | 0 | 0 | 0 | 0 | 0 | 0 | 0 |
| | 定点当り | 0 | 0 | 0 | 0 | 0 | 0 | 0 | 0 | 0 | 0 | 0 | 0 | 0 | 0 | 0 | 0 | 0 | 0 | 0 |
| | 報告定点 | 84 | 7 | 6 | 3 | 4 | 3 | 3 | 5 | 6 | 4 | 5 | 6 | 4 | 6 | 4 | 7 | 3 | 4 | 4 |
| 第38週 | 報告定点 | 84 | 7 | 6 | 3 | 4 | 3 | 3 | 5 | 6 | 4 | 5 | 6 | 4 | 6 | 4 | 7 | 3 | 4 | 4 |
| | 罹患数 | 0 | 0 | 0 | 0 | 0 | 0 | 0 | 0 | 0 | 0 | 0 | 0 | 0 | 0 | 0 | 0 | 0 | 0 | 0 |
| | 定点当り | 0 | 0 | 0 | 0 | 0 | 0 | 0 | 0 | 0 | 0 | 0 | 0 | 0 | 0 | 0 | 0 | 0 | 0 | 0 |
| | 報告定点 | 84 | 7 | 6 | 3 | 4 | 3 | 3 | 5 | 6 | 4 | 5 | 6 | 4 | 6 | 4 | 7 | 3 | 4 | 4 |
| 第39週 | 報告定点 | 84 | 7 | 6 | 3 | 4 | 3 | 3 | 5 | 6 | 4 | 5 | 6 | 4 | 6 | 4 | 7 | 3 | 4 | 4 |
| | 罹患数 | 0 | 0 | 0 | 0 | 0 | 0 | 0 | 0 | 0 | 0 | 0 | 0 | 0 | 0 | 0 | 0 | 0 | 0 | 0 |
| | 定点当り | 0 | 0 | 0 | 0 | 0 | 0 | 0 | 0 | 0 | 0 | 0 | 0 | 0 | 0 | 0 | 0 | 0 | 0 | 0 |
| | 報告定点 | 84 | 7 | 6 | 3 | 4 | 3 | 3 | 5 | 6 | 4 | 5 | 6 | 4 | 6 | 4 | 7 | 3 | 4 | 4 |

| 週数 | | 合計 | 年齢層別 | | | | | | | | | | | | | | |
|------|------|----|------|-------|----|----|----|----|----|----|----|----|----|--------|--------|-------|--|
| | | | ~5ヶ月 | ~11ヶ月 | 1歳 | 2歳 | 3歳 | 4歳 | 5歳 | 6歳 | 7歳 | 8歳 | 9歳 | 10~14歳 | 15~19歳 | 20歳以上 | |
| 第35週 | 罹患数 | 0 | | | | | | | | | | | | | | | |
| | 定点当り | 0 | | | | | | | | | | | | | | | |
| 第36週 | 罹患数 | 0 | | | | | | | | | | | | | | | |
| | 定点当り | 0 | | | | | | | | | | | | | | | |
| 第37週 | 罹患数 | 0 | | | | | | | | | | | | | | | |
| | 定点当り | 0 | | | | | | | | | | | | | | | |
| 第38週 | 罹患数 | 0 | | | | | | | | | | | | | | | |
| | 定点当り | 0 | | | | | | | | | | | | | | | |
| 第39週 | 罹患数 | 0 | | | | | | | | | | | | | | | |
| | 定点当り | 0 | | | | | | | | | | | | | | | |

【年齢層別5週分集計】

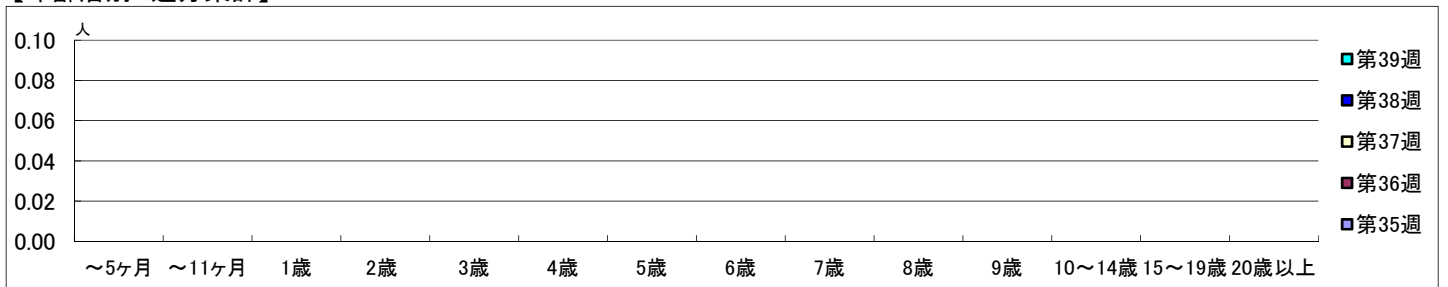

【定点当りの患者数】

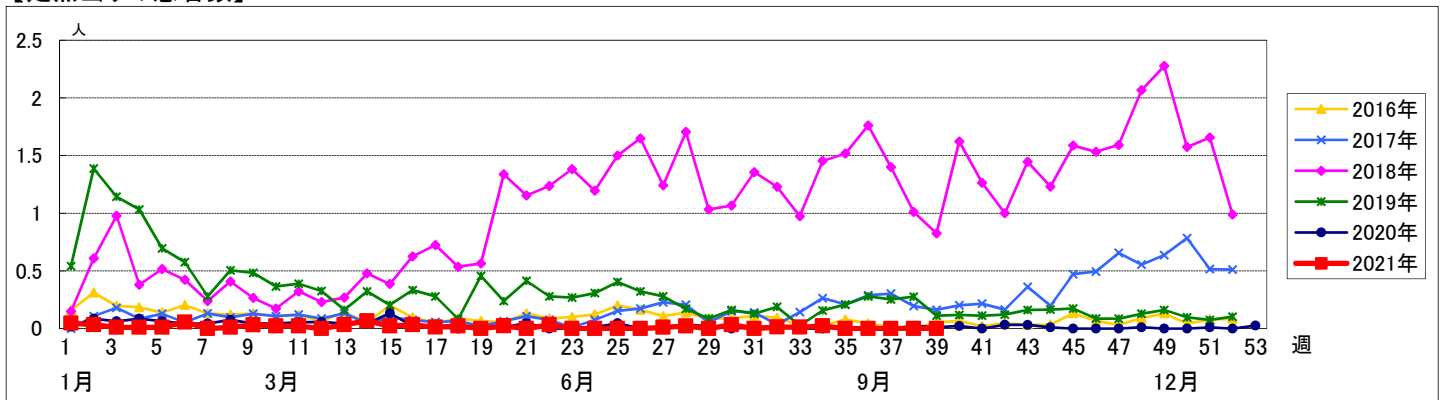

<< 突発性発しん >>

2021年8月30日 ~ 10月3日
[2021年 第35週 ~ 第39週]

【区別・週別報告定点当り】

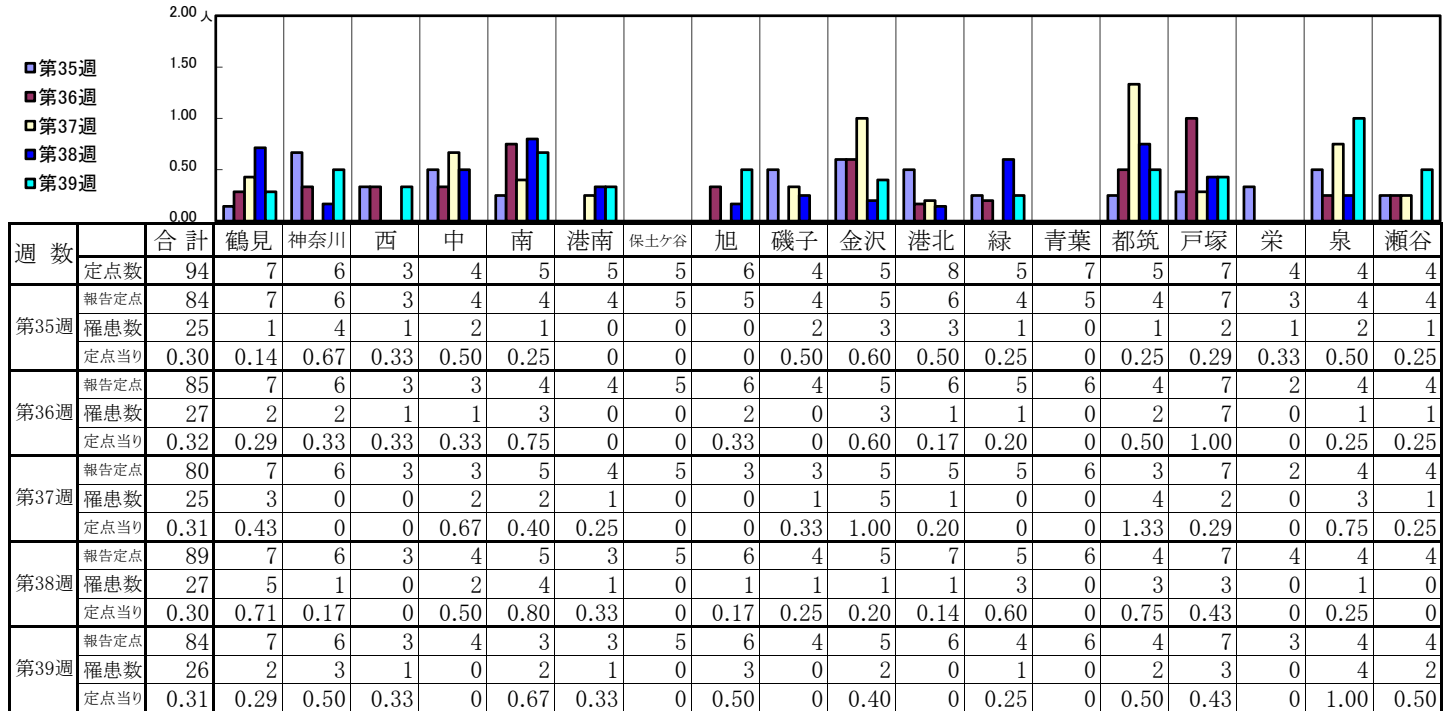

| 週数 | | 合計 | 年齢層別 | | | | | | | | | | | | | | |
|------|------|------|------|-------|------|------|------|------|------|----|----|----|----|--------|--------|-------|--|
| | | | ~5ヶ月 | ~11ヶ月 | 1歳 | 2歳 | 3歳 | 4歳 | 5歳 | 6歳 | 7歳 | 8歳 | 9歳 | 10~14歳 | 15~19歳 | 20歳以上 | |
| 第35週 | 罹患数 | 25 | | 7 | 14 | 3 | 1 | | | | | | | | | | |
| | 定点当り | 0.30 | | 0.08 | 0.17 | 0.04 | 0.01 | | | | | | | | | | |
| 第36週 | 罹患数 | 27 | 1 | 7 | 16 | 1 | | 1 | 1 | | | | | | | | |
| | 定点当り | 0.32 | 0.01 | 0.08 | 0.19 | 0.01 | | 0.01 | 0.01 | | | | | | | | |
| 第37週 | 罹患数 | 25 | | 10 | 11 | 3 | 1 | | | | | | | | | | |
| | 定点当り | 0.31 | | 0.13 | 0.14 | 0.04 | 0.01 | | | | | | | | | | |
| 第38週 | 罹患数 | 27 | | 7 | 16 | 3 | 1 | | | | | | | | | | |
| | 定点当り | 0.30 | | 0.08 | 0.18 | 0.03 | 0.01 | | | | | | | | | | |
| 第39週 | 罹患数 | 26 | | 4 | 16 | 2 | 3 | 1 | | | | | | | | | |
| | 定点当り | 0.31 | | 0.05 | 0.19 | 0.02 | 0.04 | 0.01 | | | | | | | | | |

【年齢層別5週分集計】

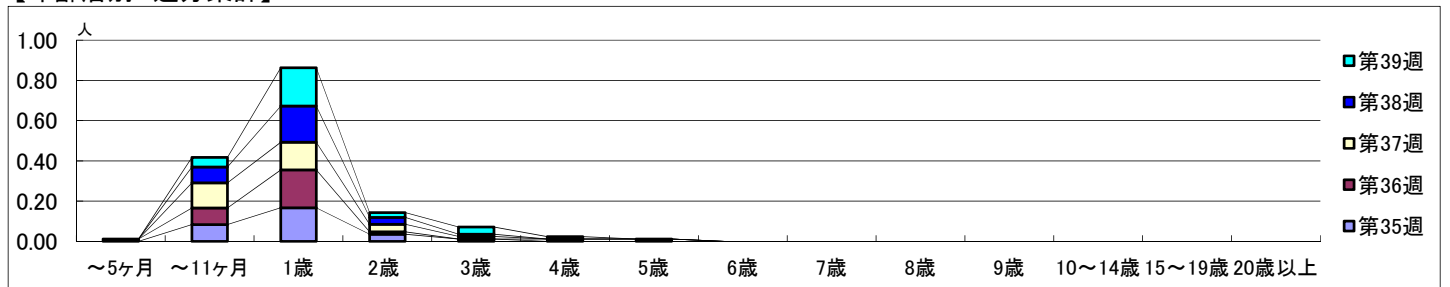

【定点当りの患者数】

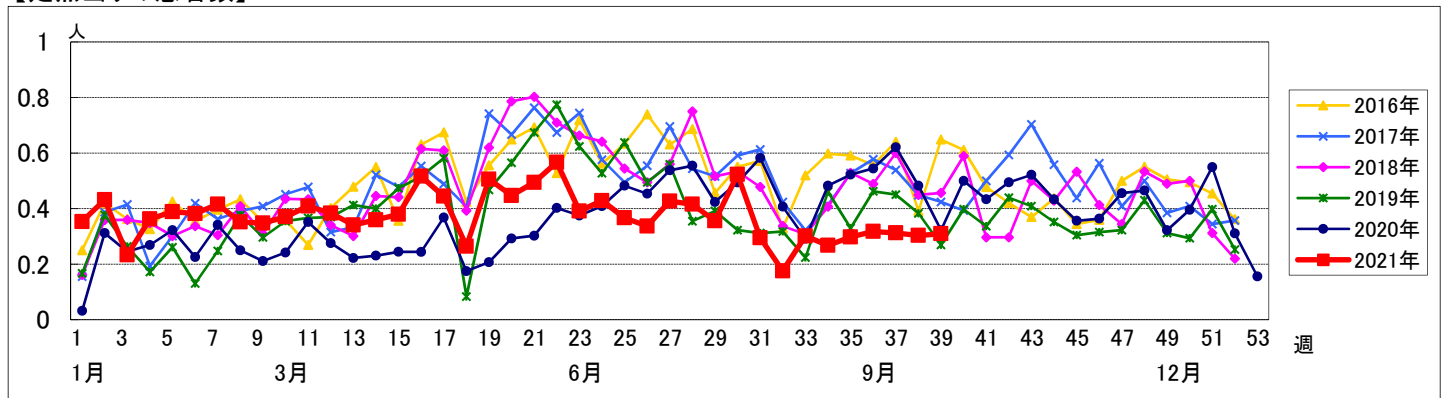

【区別・週別報告定点当り】

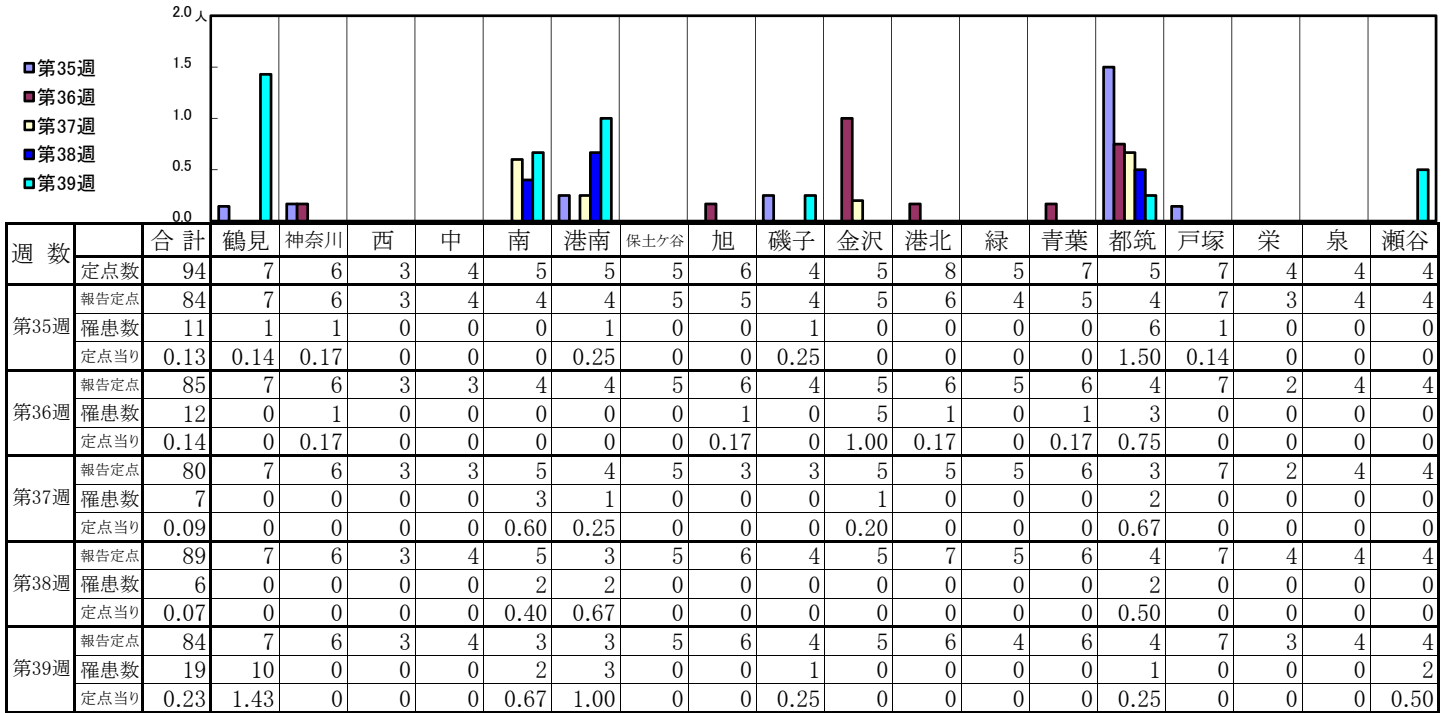

| 週数 | 合計 | ~5ヶ月 | ~11ヶ月 | 1歳 | 2歳 | 3歳 | 4歳 | 5歳 | 6歳 | 7歳 | 8歳 | 9歳 | 10~14歳 | 15~19歳 | 20歳以上 |
|------|------|------|-------|------|------|------|------|------|------|------|------|------|--------|--------|-------|
| 第35週 | 罹患数 | 11 | | 3 | 4 | 2 | 1 | 1 | | | | | | | |
| 第35週 | 定点当り | 0.13 | | 0.04 | 0.05 | 0.02 | 0.01 | 0.01 | | | | | | | |
| 第36週 | 罹患数 | 12 | | 1 | 3 | 2 | | | | | 1 | | 1 | | 1 |
| 第36週 | 定点当り | 0.14 | | 0.01 | 0.04 | 0.02 | | | | | 0.01 | | 0.01 | | 0.01 |
| 第37週 | 罹患数 | 7 | | | 4 | 3 | | | | | | | | | |
| 第37週 | 定点当り | 0.09 | | | 0.05 | 0.04 | | | | | | | | | |
| 第38週 | 罹患数 | 6 | | | 3 | | | | 1 | | | 1 | 1 | | |
| 第38週 | 定点当り | 0.07 | | | 0.03 | | | | 0.01 | | | 0.01 | 0.01 | | |
| 第39週 | 罹患数 | 19 | | 3 | 6 | 7 | 1 | | | 1 | | | 1 | | |
| 第39週 | 定点当り | 0.23 | | 0.04 | 0.07 | 0.08 | 0.01 | | | 0.01 | | | 0.01 | | |

【年齢層別5週分集計】

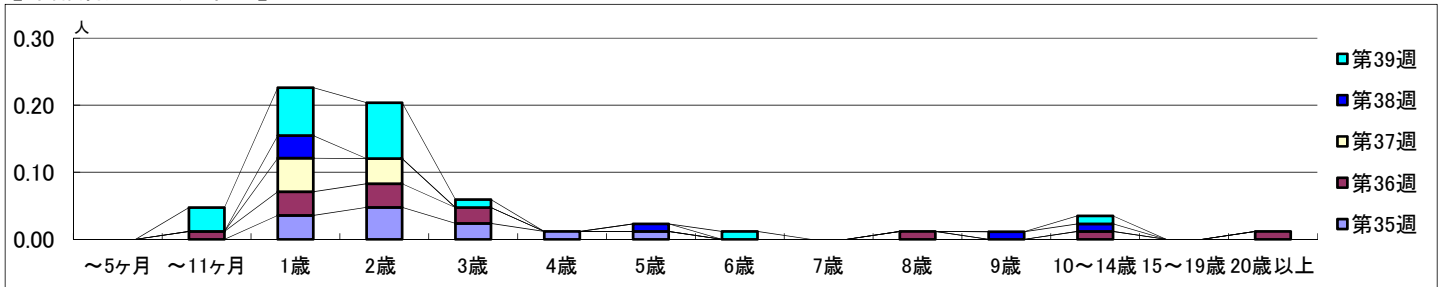

【定点当りの患者数】

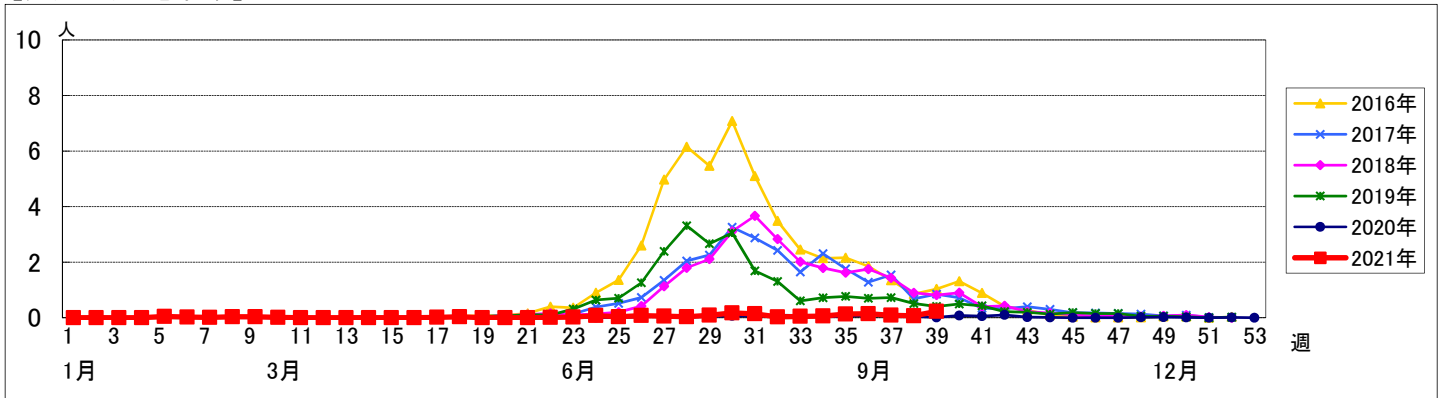

<< 流行性耳下腺炎 >>

2021年8月30日 ~ 10月3日
[2021年 第35週 ~ 第39週]

【区別・週別報告定点当り】

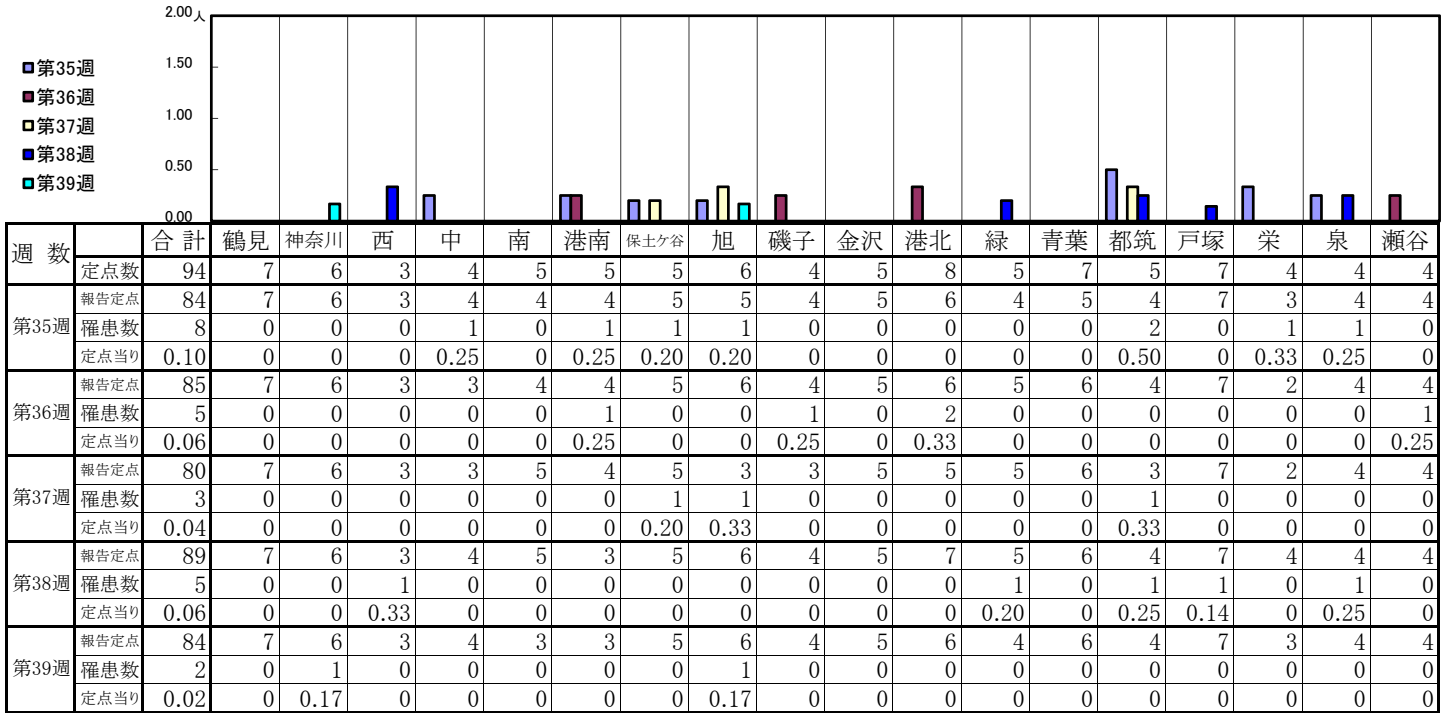

| 週数 | | 合計 | ~5ヶ月 | ~11ヶ月 | 年齢 | | | | | | | | | | | | |
|------|------|------|------|-------|----|----|------|------|------|------|------|------|----|--------|--------|-------|--|
| | | | | | 1歳 | 2歳 | 3歳 | 4歳 | 5歳 | 6歳 | 7歳 | 8歳 | 9歳 | 10~14歳 | 15~19歳 | 20歳以上 | |
| 第35週 | 罹患数 | 8 | | | | | 1 | 1 | 2 | 1 | 1 | | | | 2 | | |
| | 定点当り | 0.10 | | | | | 0.01 | 0.01 | 0.02 | 0.01 | 0.01 | | | | 0.02 | | |
| 第36週 | 罹患数 | 5 | | | | | | | 2 | 3 | | | | | | | |
| | 定点当り | 0.06 | | | | | | | 0.02 | 0.04 | | | | | | | |
| 第37週 | 罹患数 | 3 | | | | | 1 | 1 | | | | | | | 1 | | |
| | 定点当り | 0.04 | | | | | 0.01 | 0.01 | | | | | | | 0.01 | | |
| 第38週 | 罹患数 | 5 | | | | | 1 | 1 | 1 | 1 | | | | 1 | | | |
| | 定点当り | 0.06 | | | | | 0.01 | 0.01 | 0.01 | 0.01 | | | | 0.01 | | | |
| 第39週 | 罹患数 | 2 | | | | | | | | | | 1 | | 1 | | | |
| | 定点当り | 0.02 | | | | | | | | | | 0.01 | | 0.01 | | | |

【年齢層別5週分集計】

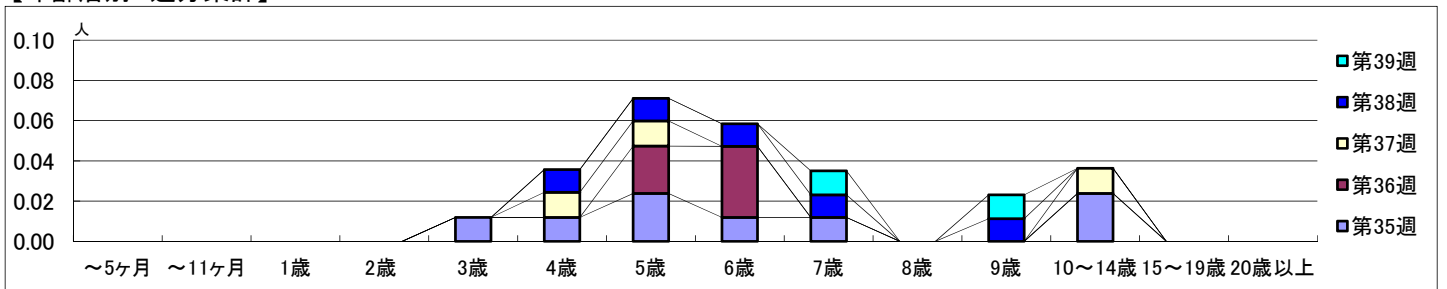

【定点当りの患者数】

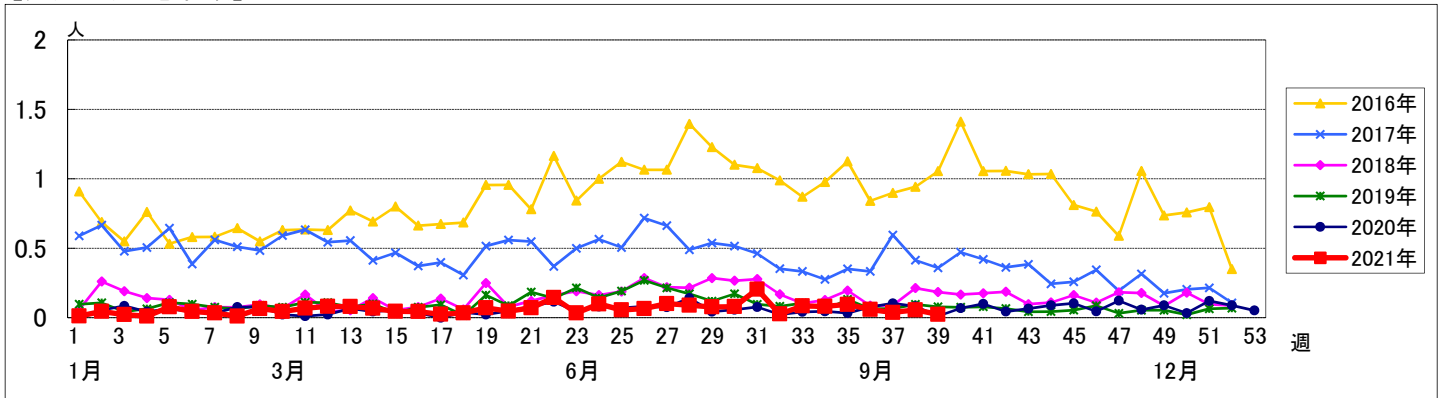

<< 急性出血性結膜炎 >>

2021年8月30日 ~ 10月3日
[2021年 第35週 ~ 第39週]

【区別・週別報告定点当り】

| 週数 | | 合計 | 区別 | | | | | | | | | | | | | | | | |
|------|------|----|----|-----|---|---|---|----|------|---|----|----|----|---|----|----|----|---|---|
| | | | 鶴見 | 神奈川 | 西 | 中 | 南 | 港南 | 保土ヶ谷 | 旭 | 磯子 | 金沢 | 港北 | 緑 | 青葉 | 都筑 | 戸塚 | 栄 | 泉 |
| 第35週 | 定点数 | 22 | 2 | 1 | 1 | 1 | 1 | 1 | 1 | 1 | 1 | 2 | 1 | 2 | 1 | 2 | 1 | 1 | 1 |
| | 報告定点 | 21 | 2 | 1 | 1 | 1 | 1 | 1 | 1 | 1 | 1 | 2 | 1 | 2 | 1 | 2 | 1 | 1 | 1 |
| | 罹患数 | 0 | 0 | 0 | 0 | 0 | 0 | 0 | 0 | 0 | 0 | 0 | 0 | 0 | 0 | 0 | 0 | 0 | 0 |
| | 定点当り | 0 | 0 | 0 | 0 | 0 | 0 | 0 | 0 | 0 | 0 | 0 | 0 | 0 | 0 | 0 | 0 | 0 | 0 |
| 第36週 | 報告定点 | 22 | 2 | 1 | 1 | 1 | 1 | 1 | 1 | 1 | 1 | 2 | 1 | 2 | 1 | 2 | 1 | 1 | 1 |
| | 罹患数 | 0 | 0 | 0 | 0 | 0 | 0 | 0 | 0 | 0 | 0 | 0 | 0 | 0 | 0 | 0 | 0 | 0 | 0 |
| | 定点当り | 0 | 0 | 0 | 0 | 0 | 0 | 0 | 0 | 0 | 0 | 0 | 0 | 0 | 0 | 0 | 0 | 0 | 0 |
| | 報告定点 | 19 | 2 | 1 | 1 | 1 | 1 | 1 | 1 | 1 | 1 | 1 | 1 | 1 | 1 | 1 | 2 | 1 | 1 |
| 第37週 | 罹患数 | 0 | 0 | 0 | 0 | 0 | 0 | 0 | 0 | 0 | 0 | 0 | 0 | 0 | 0 | 0 | 0 | 0 | 0 |
| | 定点当り | 0 | 0 | 0 | 0 | 0 | 0 | 0 | 0 | 0 | 0 | 0 | 0 | 0 | 0 | 0 | 0 | 0 | 0 |
| | 報告定点 | 22 | 2 | 1 | 1 | 1 | 1 | 1 | 1 | 1 | 1 | 2 | 1 | 2 | 1 | 2 | 1 | 1 | 1 |
| | 罹患数 | 0 | 0 | 0 | 0 | 0 | 0 | 0 | 0 | 0 | 0 | 0 | 0 | 0 | 0 | 0 | 0 | 0 | 0 |
| 第38週 | 定点当り | 0 | 0 | 0 | 0 | 0 | 0 | 0 | 0 | 0 | 0 | 0 | 0 | 0 | 0 | 0 | 0 | 0 | 0 |
| | 報告定点 | 22 | 2 | 1 | 1 | 1 | 1 | 1 | 1 | 1 | 1 | 2 | 1 | 2 | 1 | 2 | 1 | 1 | 1 |
| | 罹患数 | 0 | 0 | 0 | 0 | 0 | 0 | 0 | 0 | 0 | 0 | 0 | 0 | 0 | 0 | 0 | 0 | 0 | 0 |
| | 定点当り | 0 | 0 | 0 | 0 | 0 | 0 | 0 | 0 | 0 | 0 | 0 | 0 | 0 | 0 | 0 | 0 | 0 | 0 |
| 第39週 | 報告定点 | 22 | 2 | 1 | 1 | 1 | 1 | 1 | 1 | 1 | 1 | 2 | 1 | 2 | 1 | 2 | 1 | 1 | 1 |
| | 罹患数 | 0 | 0 | 0 | 0 | 0 | 0 | 0 | 0 | 0 | 0 | 0 | 0 | 0 | 0 | 0 | 0 | 0 | 0 |
| | 定点当り | 0 | 0 | 0 | 0 | 0 | 0 | 0 | 0 | 0 | 0 | 0 | 0 | 0 | 0 | 0 | 0 | 0 | 0 |
| | 報告定点 | 0 | 0 | 0 | 0 | 0 | 0 | 0 | 0 | 0 | 0 | 0 | 0 | 0 | 0 | 0 | 0 | 0 | 0 |

| 週数 | | 合計 | ~5ヶ月 | ~11ヶ月 | 1歳 | 2歳 | 3歳 | 4歳 | 5歳 | 6歳 | 7歳 | 8歳 | 9歳 | 10~14歳 | 15~19歳 | 20~29歳 | 30~39歳 | 40~49歳 | 50~59歳 | 60~69歳 | 70歳以上 |
|------|------|----|------|-------|----|----|----|----|----|----|----|----|----|--------|--------|--------|--------|--------|--------|--------|-------|
| | | | 第35週 | 罹患数 | 0 | | | | | | | | | | | | | | | | |
| | 定点当り | 0 | | | | | | | | | | | | | | | | | | | |
| 第36週 | 罹患数 | 0 | | | | | | | | | | | | | | | | | | | |
| | 定点当り | 0 | | | | | | | | | | | | | | | | | | | |
| 第37週 | 罹患数 | 0 | | | | | | | | | | | | | | | | | | | |
| | 定点当り | 0 | | | | | | | | | | | | | | | | | | | |
| 第38週 | 罹患数 | 0 | | | | | | | | | | | | | | | | | | | |
| | 定点当り | 0 | | | | | | | | | | | | | | | | | | | |
| 第39週 | 罹患数 | 0 | | | | | | | | | | | | | | | | | | | |
| | 定点当り | 0 | | | | | | | | | | | | | | | | | | | |

【年齢層別5週分集計】

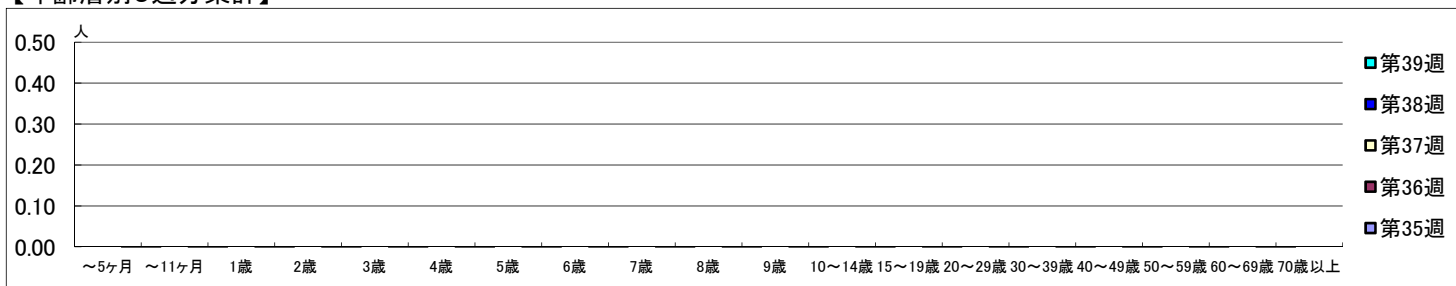

【定点当りの患者数】

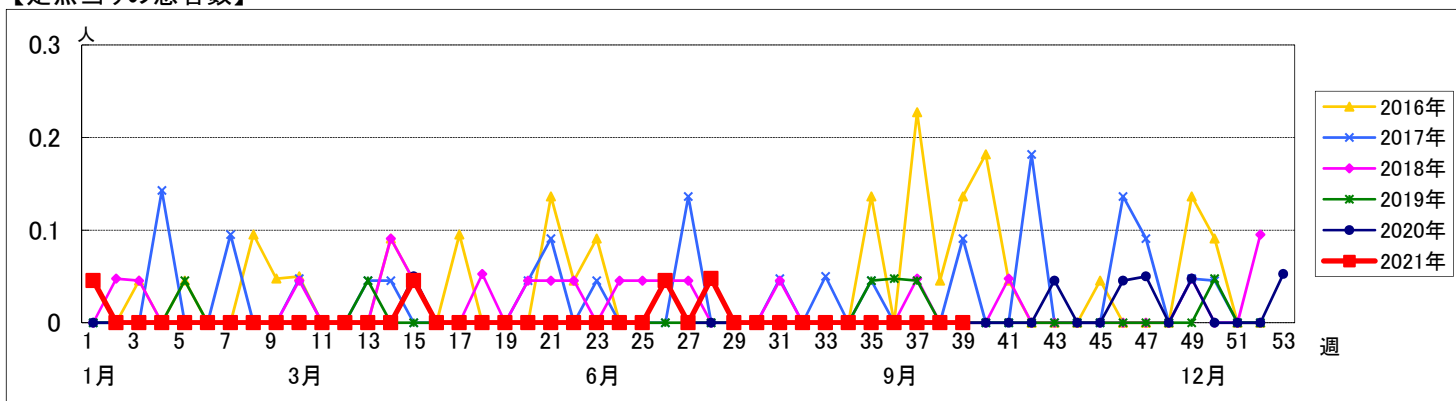

<< 流行性角結膜炎 >>

2021年8月30日 ~ 10月3日
[2021年 第35週 ~ 第39週]

【区別・週別報告定点当り】

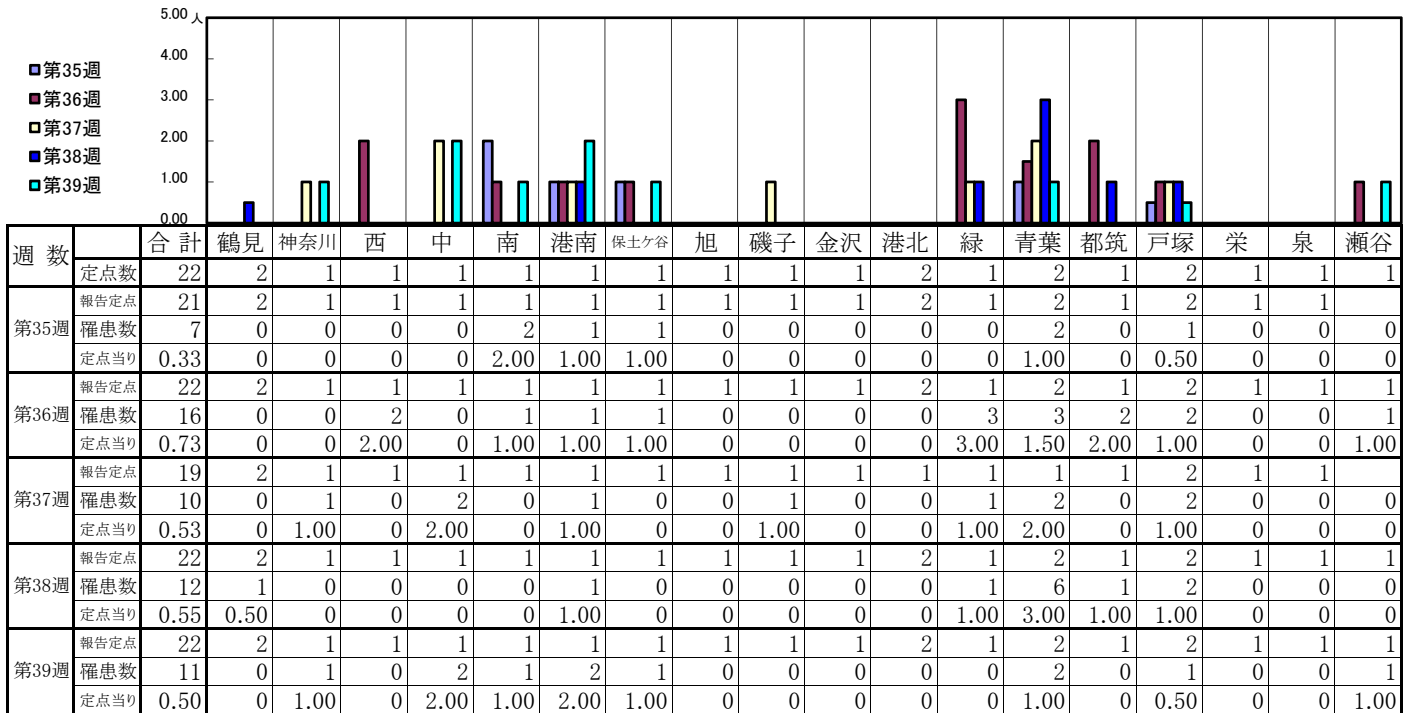

| 週数 | | 合計 | ~5ヶ月 | ~11ヶ月 | 1歳 | 2歳 | 3歳 | 4歳 | 5歳 | 6歳 | 7歳 | 8歳 | 9歳 | 10~14歳 | 15~19歳 | 20~29歳 | 30~39歳 | 40~49歳 | 50~59歳 | 60~69歳 | 70歳以上 | |
|------|------|------|------|-------|------|----|----|----|------|----|------|----|----|--------|--------|--------|--------|--------|--------|--------|-------|------|
| | | | 第35週 | 罹患数 | 7 | | 1 | | | | | 1 | | 1 | | | | | 2 | | | |
| 第35週 | 定点当り | 0.33 | | 0.05 | | | | | 0.05 | | 0.05 | | | | | 0.10 | | | | 0.05 | | 0.05 |
| 第36週 | 罹患数 | 16 | | | 1 | | | | | | | | | | 1 | 5 | 2 | 2 | 2 | 2 | 2 | 1 |
| 第36週 | 定点当り | 0.73 | | | 0.05 | | | | | | | | | | 0.05 | 0.23 | 0.09 | 0.09 | 0.09 | 0.09 | 0.09 | 0.05 |
| 第37週 | 罹患数 | 10 | | | | | | | | | | | | 1 | 2 | | 2 | 2 | 1 | 1 | 1 | 1 |
| 第37週 | 定点当り | 0.53 | | | | | | | | | | | | 0.05 | 0.11 | | 0.11 | 0.11 | 0.05 | 0.05 | 0.05 | 0.05 |
| 第38週 | 罹患数 | 12 | | | | | | | | | | | | 3 | 1 | 3 | | 1 | 2 | | 2 | 2 |
| 第38週 | 定点当り | 0.55 | | | | | | | | | | | | 0.14 | 0.05 | 0.14 | | 0.05 | 0.09 | | 0.09 | 0.09 |
| 第39週 | 罹患数 | 11 | | | | | | | | | | | | 1 | 2 | 2 | 1 | 2 | 2 | | 1 | 1 |
| 第39週 | 定点当り | 0.50 | | | | | | | | | | | | 0.05 | 0.09 | 0.09 | 0.05 | 0.09 | 0.09 | | 0.05 | 0.05 |

【年齢層別5週分集計】

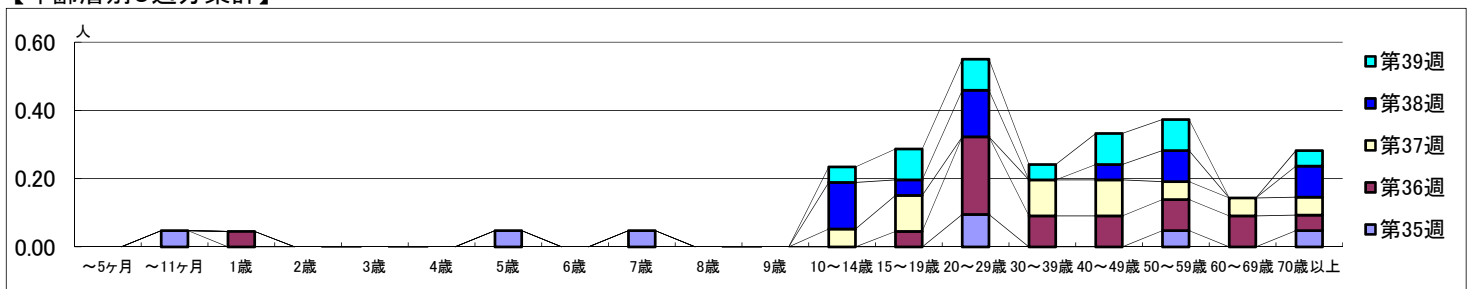

【定点当りの患者数】

