

工事種別 用途 施設種別 建築図書番号 施設番号 図面種類 図面図有番号 特記
H 315000314005

しらとり園附設設備 (メーカー標準品を改造)

設備番号	設備サイズ	配線用途	負荷名	容量 (VA)	電圧 (V)	消費電流 (A)	備考
1	EM-CET 60	WC03P 200/150A	LP-1	28.7			EM-CET 60
2	EM-CET 100	WC03P 200/200A	LP-2	32.1	100	32.1	EM-CET 100
3	EM-CET 60	WC03P 200/150A	LP-3	25.0			EM-CET 60
4	EM-CET 150	TP 300A		64.5	100	64.5	
	WC03P 200/200A	P-1	53.5				EM-CET 150
	WC03P 100/150A	ELV	11.0				EM-CET 22
5	EM-CET 38	TP 100A	LP-1	11.0			EM-CET 38
6	EM-FPT 38	TP 100A	幹線側	3.7	100	11.0	EM-FPT 14

P-1 EM-CET150
L-3 EM-CET60
L-1 EM-CET60
L-2 EM-CET100
FSM EM-FPT14
ELV EM-CET22
L1(U/L) EM-CET38

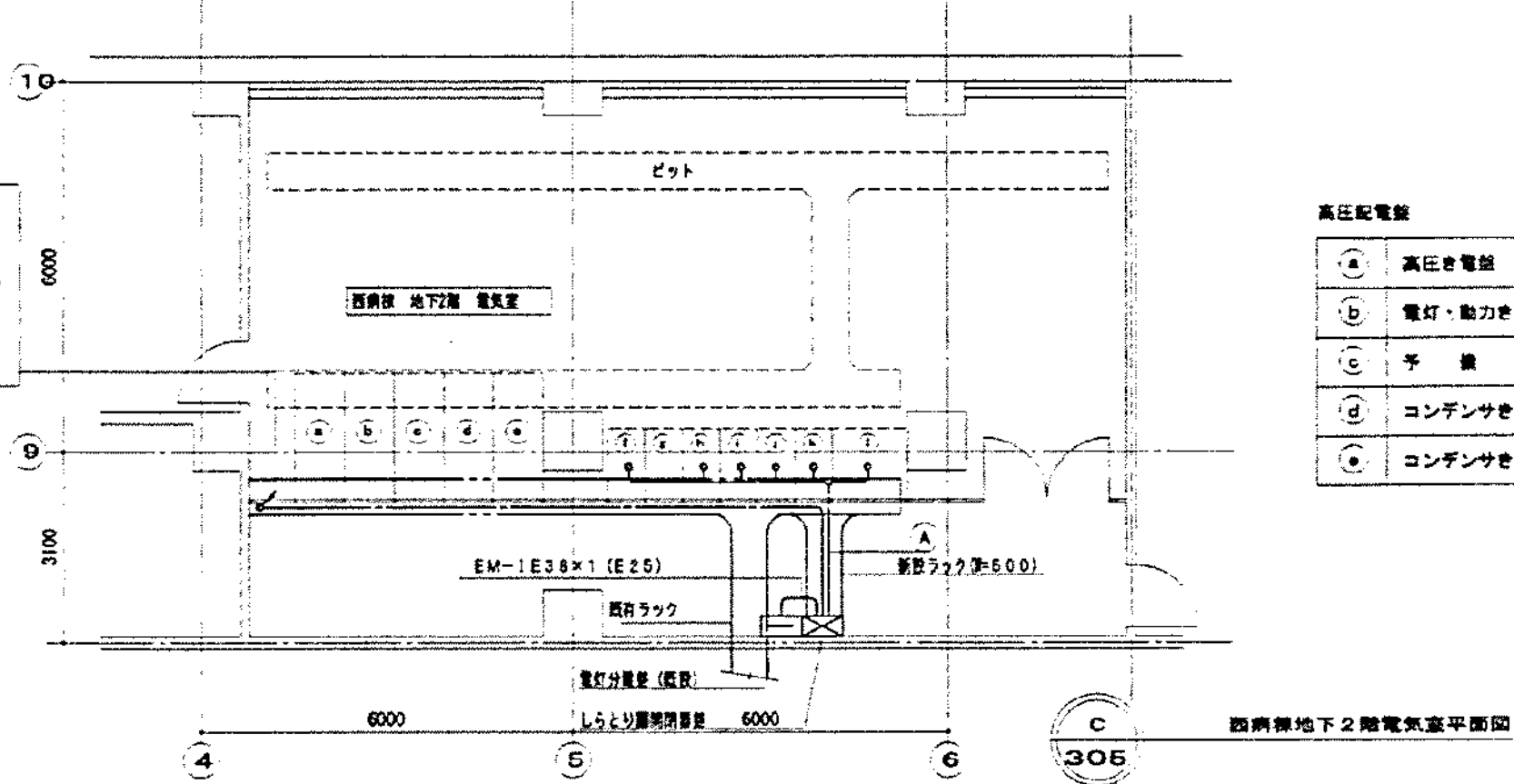

高圧配電盤
A 高圧電力配電盤
B 電灯・動力配電盤
C 予備
D コンデンサ配電盤
E コンデンサ配電盤

低圧配電盤
F 低圧動力配電盤 No.1
G 低圧動力配電盤 No.2
H 低圧動力配電盤 No.1
I 低圧動力配電盤 No.2
J 低圧動力配電盤 No.3
K 非常用動力配電盤
L 非常用動力配電盤

しらとり園附設設備から低圧配電盤まで

番号	ケーブル種別	しらとり園 線名称	低圧配電盤名称
1	EM-CET 150	P-1, ELV	低圧動力配電盤 No.1
2	EM-CET 60	L-1	低圧動力配電盤 No.2
3	EM-CET 100	L-2	低圧動力配電盤 No.2
4	EM-CET 60	L-3	低圧動力配電盤 No.1
5	EM-FPT 38	幹線側 (FSM-1)	非常用動力配電盤
6	EM-CET 38	L-1 (AC/50)	非常用動力配電盤

※ 配電盤の接続場所は、バスバーに接続

接地端子盤 (既存)

P-1 EM-CET150
L-3 EM-CET60
L-1 EM-CET60
L-2 EM-CET100
FSM EM-FPT14
ELV EM-CET22
L1(U/L) EM-CET38

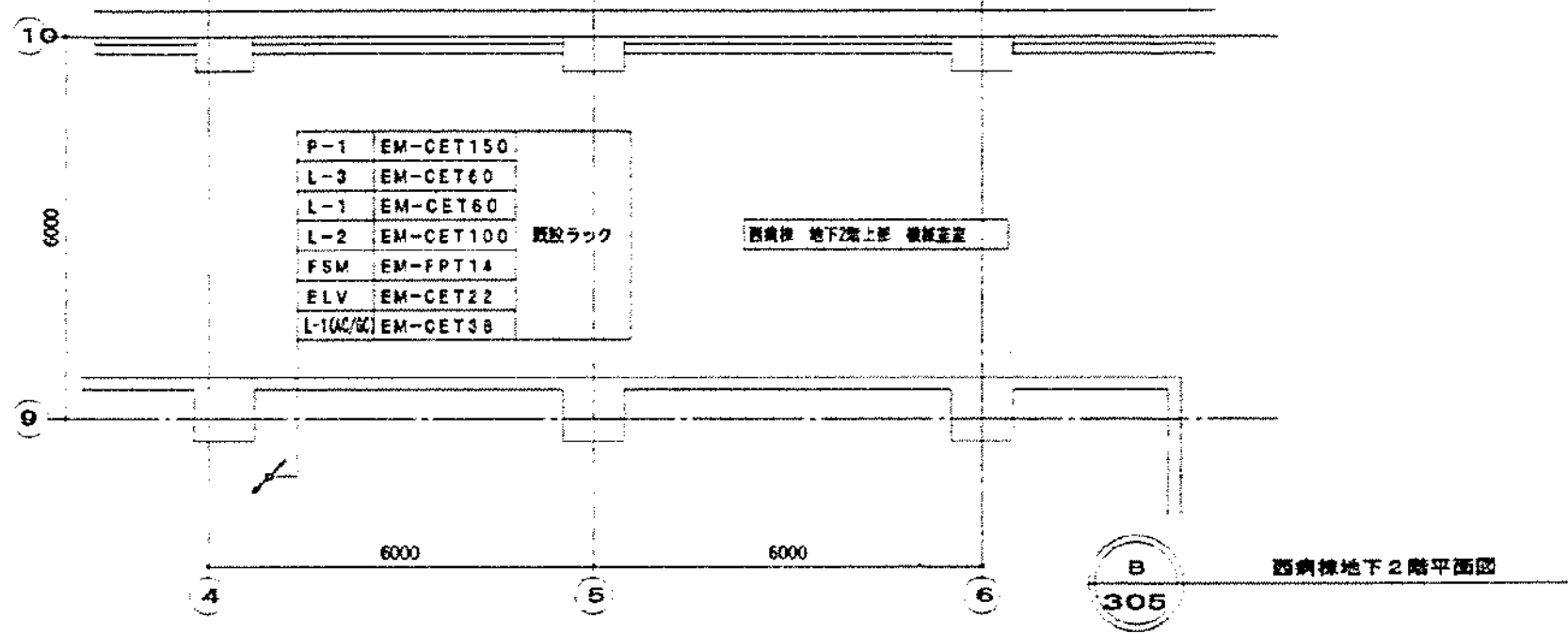

P-1 EM-CET150
L-3 EM-CET60
L-1 EM-CET60
L-2 EM-CET100
FSM EM-FPT14
ELV EM-CET22
L1(U/L) EM-CET38

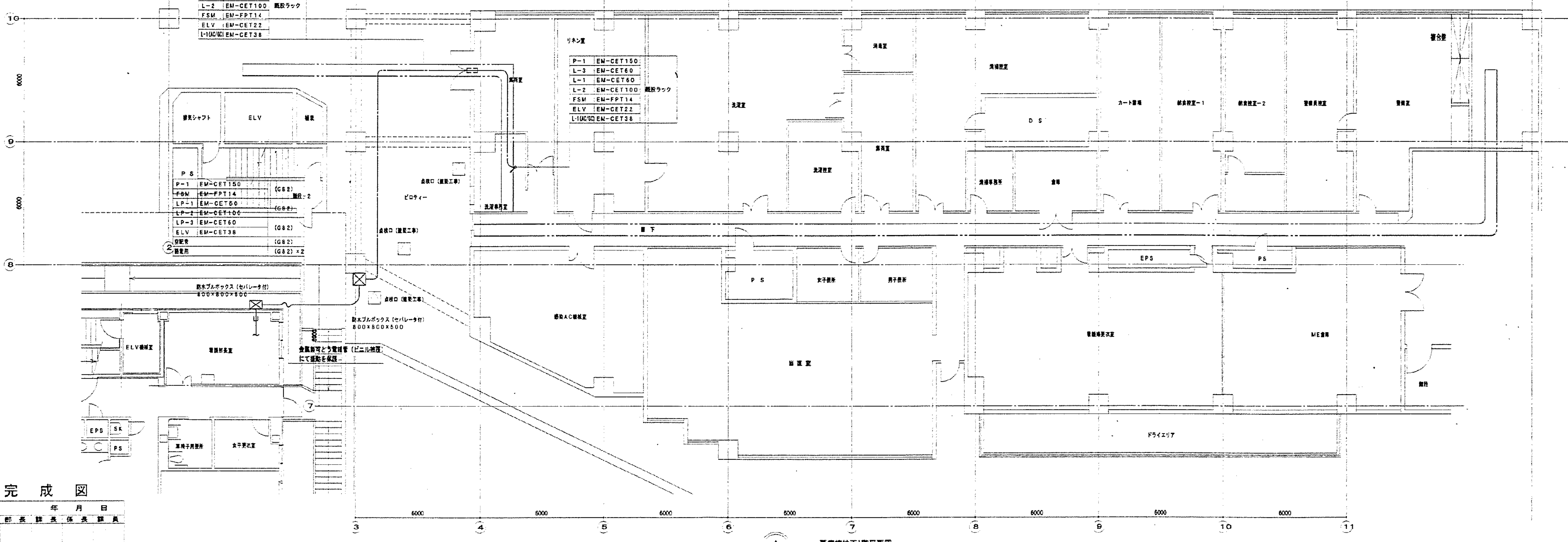

完成図

完成図
年月日
局長 部長 課長 係長 課員

横浜市建築局

芦原建築設計研究所
Y. ASHIMURA ARCHITECT & ASSOCIATES

STRUCTURAL CONSULTANTS
土木建築設計研究所
TAKUMI ORIMOTO ENGINEER
建築設計研究所
INUOKA ENGINEERING CONSULTANTS

市民病院 旧しらとり園 改修工事 (電気工事)
旧しらとり園・西側棟 幹線設備 地下1、2階平面図

電気
305

図面番号
E7-01

株式会社 協和コンサルタンツ 一級建築士事務所
一級建築士事務所 東京都登録第13109号
KYOWA ENGINEERING CONSULTANTS CO., LTD.
CONSULTING ENGINEERS & ARCHITECTS

一級建築士 登録第122018号
嶋谷 廣宣
年月日 令和 年 月 日 縮尺 NS
設計者
株式会社 協和コンサルタンツ
一級建築士事務所

横浜市医療局病院経営本部
工事名
旧横浜市立市民病院 解体工事
図面名称
2003.市民病院 旧しらとり園改修工事
(電気設備工事)
施設番号 棟番号 図面種類 図面枚数 図面番号
07 E 33 E7-01

H 315000314007

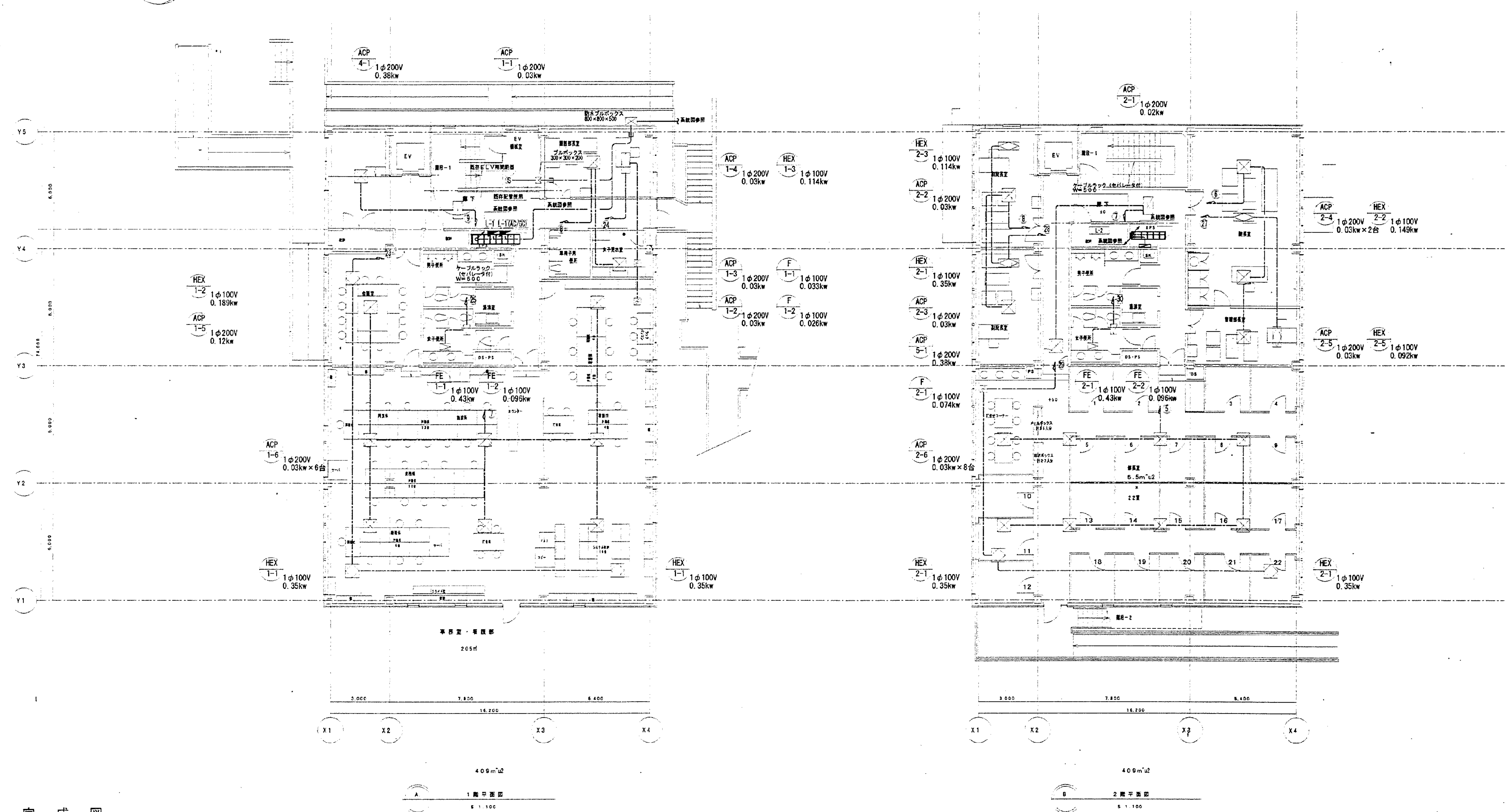

完成図
年月日
部長 部長 部長 部長 部長

横浜市建築局

芦原建築設計研究所 Y. ASHIHARA ARCHITECT & ASSOCIATES	構造監理 土木設計研究所 TAKUMI ORIMOTO ENGINEER	電気設備設計研究所 SUZUKA ENGINEERING CONSULTANTS	市民病院 旧しらとり園 改修工事 (電気工事) 幹線・動力設備 1階・2階平面図 S 1:100	電気 307
---	--	---	--	-----------

図面番号 E7-02	株式会社 協和コンサルタンツ 一級建築士事務所 一級建築士事務所 東京都登録第13109号 KYOWA ENGINEERING CONSULTANTS CO., LTD. CONSULTING ENGINEERS & ARCHITECTS	一級建築士 登録第122018号 嶋谷 廣宣	横浜市医療局病院経営本部 年月日 令和 年 月 縮尺 NS 設計者 株式会社 協和コンサルタンツ 一級建築士事務所	工事名 旧横浜市立市民病院 解体工事 図面名称 2003 市民病院 旧しらとり園改修工事 (電気設備工事) 施設番号 棟番号 図面種類 図面枚数 図面番号 0 7 E 3 3 E7-02
---------------	--	---------------------------	---	---

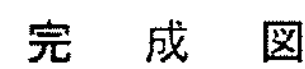

芦原建築設計研究所
Y. ASHIHARA ARCHITECT & ASSOCIATES

図面番号 E7-03											株式会社 協和コンサルタンツ一級建築士事務所 一級建築士事務所東京都登録第13109号 KYOWA ENGINEERING CONSULTANTS CO.,LTD. CONSULTING ENGINEERS & ARCHITECTS	一級建築士 登録第12018号 嶋谷 廣直										横浜市医療局病院経営本部										工 事 名 旧横浜市立市民病院 解体工事									
												年月日 令和 年 月 日 縮尺 N S										図面名称 2003_市民病院_旧しらとり園改修工事 (電気設備工事)																			
												設 計 者										施設番号																			
												株式会社 協和コンサルタンツ 一級建築士事務所										完成年度																			
																						図面種類																			
																				0 7										E 3 3 E7-03											

階段		ELV機室	
F-1	1	C-1	1
廊下		EPS・SK	
A-2	9	D-1	2
収納		男女便所・通廊室	
C-1	1	A-2	3
		E-1	4
		A-4	3

階段		EPS・SK・PS		男女便所・通廊室	
F-1	2	D-1	3	A-1	1
廊下				A-2	2
A-2	7			E-1	4
収納					
C-1	1				

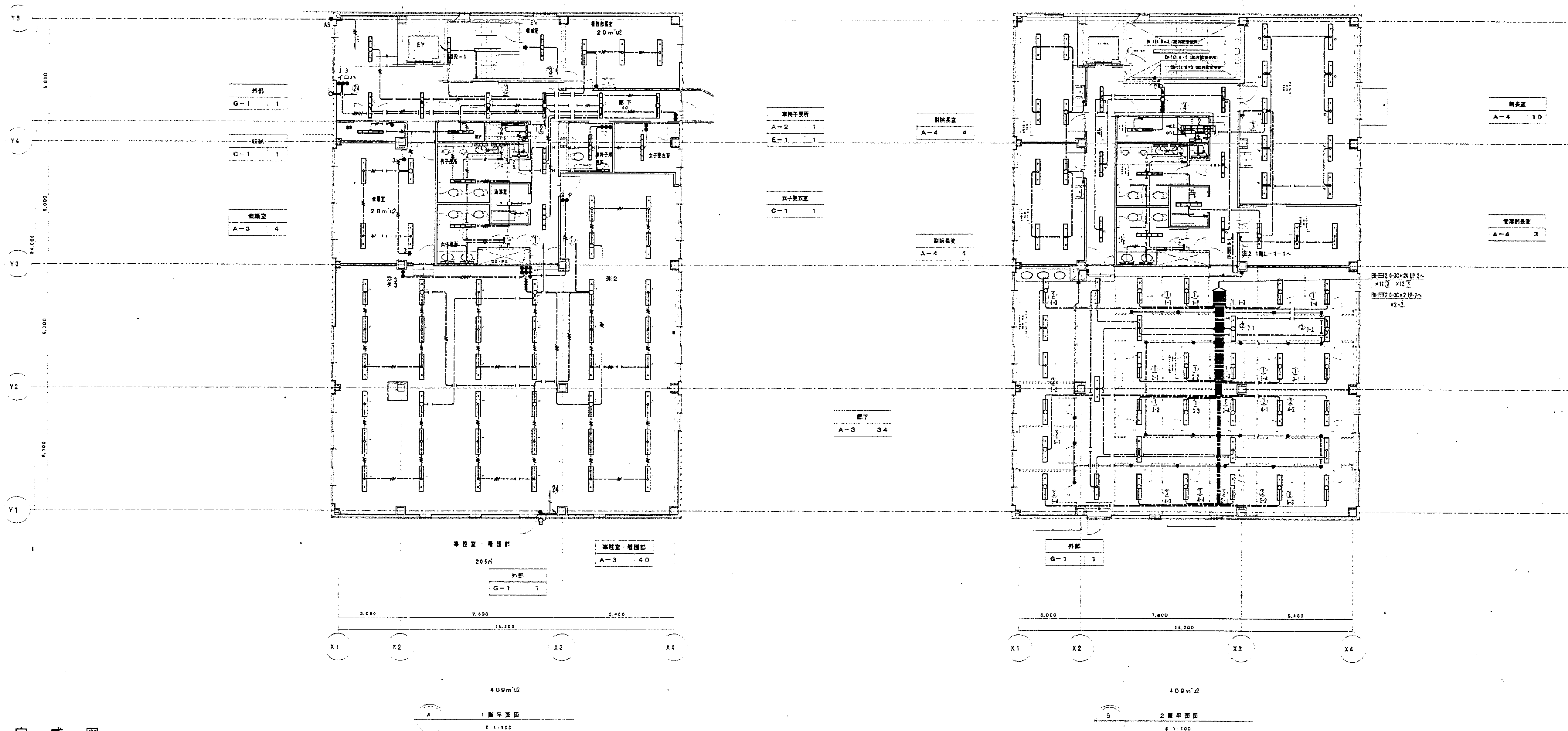

完成図

年月日
局長 部長 課長 係長 職員

横浜市建築局

芦原建築設計研究所
Y. ADIHARA-ARCHITECT & ASSOCIATES

STRUCTURAL CONSULTANT
建築構造設計研究所
TAKUMI OHMOTO-ENGINEER
ARCH & VLS CONSULTANT
建築設備設計研究所
INUZUKA ENGINEERING CONSULTANTS

DESIGNER
CHECKER
DRAWN

市民病院 旧しらとり園 改修工事（電気工事）

電気

電灯設備 1階・2階平面図

309

株式会社 協和コンサルタンツ一級建築士事務所
一級建築士事務所東京都登録第13109号
KYOWA ENGINEERING CONSULTANTS CO., LTD.
CONSULTING ENGINEERS & ARCHITECTS

一級建築士 登録第122018号
嶋谷 廣宣

横浜市医療局病院経営本部

年月日 令和 年 月 縮尺 NS
設計者
株式会社 協和コンサルタンツ
一級建築士事務所

工事名	旧横浜市民病院 解体工事				
図面名称	2003.市民病院 旧しらとり園改修工事 (電気設備工事)				
施設番号	棟番号	完成年度	図面種類	図面枚数	図面番号
	07		E	33	E7-04

工事 種別	用途 番号	施設種 別番号	図面種 別番号	図面番 有番号	特記 記号
H	3	1	5	000314010	

廊下	EPS・SK	男女便所・通洋室
A-2 5	D-1 2	A-2 3
階段		E-1 4
F-1 2		

医務室改室
C-1 6

ラウンジ
A-5 2
H-1 8

医務
A-3 36

廊下-2
外部
G-1 1

完 成 図

図面 番号	年 月 日
局長 部長 課長 係長 職員	

横浜市建築局

戸原建築設計研究所 Y. ASHINARA-ARCHITECT & ASSOCIATES	STRUCTURAL CONSULTANTS 根本匠構造設計研究所 TAKUMI ORIMOTO-ENGINEER	MECHANICAL CONSULTANTS 建築設備設計研究所 INUZUKA ENGINEERING CONSULTANTS	電気 310
---	---	--	-----------

図面番号	E7-05	株式会社 協和コンサルタンツ 一級建築士事務所 一級建築士事務所東京都登録第13109号 KYOWA ENGINEERING CONSULTANTS CO., LTD. CONSULTING ENGINEERS & ARCHITECTS	一級建築士 登録第122018号 嶋谷 廣宣	横浜市医療局病院経営本部	工事名 旧横浜市立市民病院 解体工事	図面名称 2003.市民病院 旧しらとり園改修工事 (電気設備工事)	施設番号 07	完成年度 令和 7	図面種類 E	図面枚数 33	図面番号 E7-05
------	-------	---	---------------------------	--------------	-----------------------	--	------------	--------------	-----------	------------	---------------

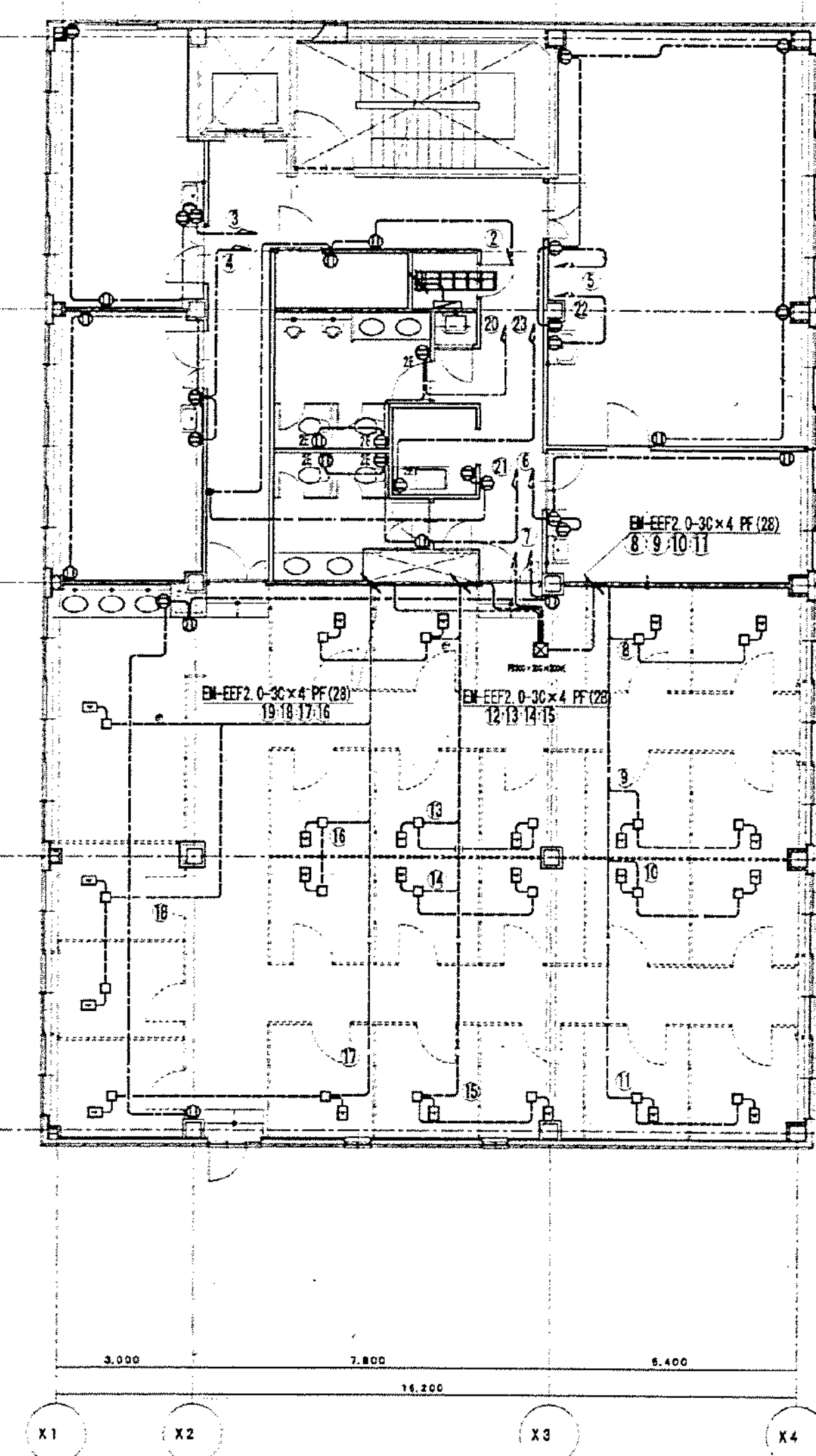

311

E7 - 06

工事 類別	用途 番号	建設年度 期番号	建設年度有番号	完成番号	建設年度 期番号	建設年度有番号	特種 記号
H	3	1	5000	31	4	013	

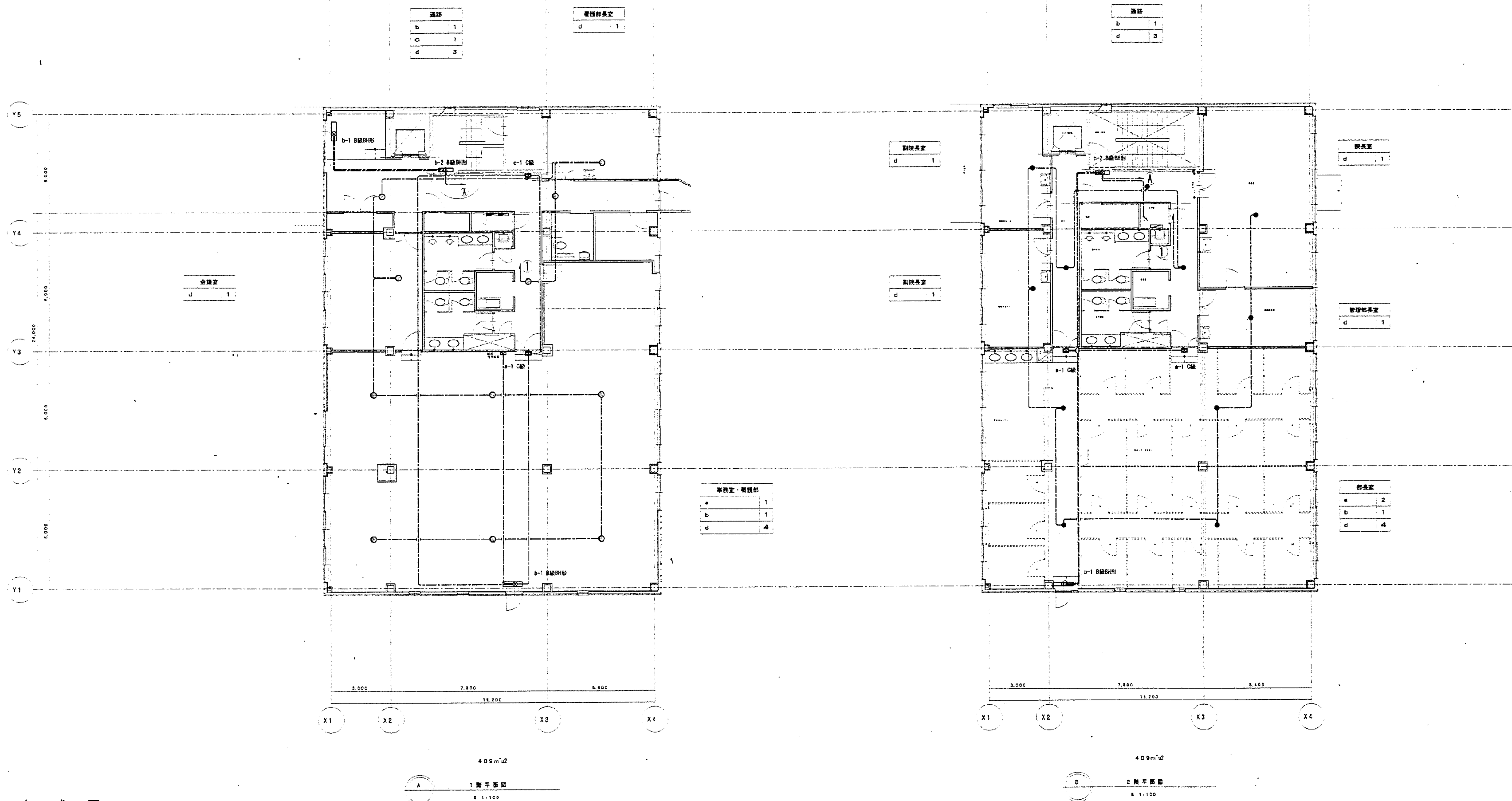

完 成 图

國庫券 年 月 日
 局長 郵長 錢長 係長 課員

横 浜 市 建 築 局

芦原建築設計研究所
Y. ASHIHARA ARCHITECT & ASSOCIATES

DESIGNED	SITTINGUP CONSULTANTS
CHECKED	熊本匠構造設計研究所 TAKUMI ORIMOTO-ENGINEER
DRAWN	MACH & KINE CONSULTANTS 建基設備設計研究所 JINZUKA ENGINEERING CONSULTANTS

市民病院 旧しらとり院 改修工事（電気工事）

非常灯・誘導灯設備 1階・2階平面図

・ 2 階平面図

S 1 : 100

図面番号 E7-07		株式会社 協和コンサルタンツ一級建築士事務所 一級建築士事務所東京都登録第13109号 KYOWA ENGINEERING CONSULTANTS CO., LTD. CONSULTING ENGINEERS & ARCHITECTS	一級建築士 登録第122018号 嶋谷 廣宣	横浜市医療局病院経営本部		工 事 名	旧横浜市立市民病院 解体工事					
				年月日	令和	年	月	縮尺	N S	図面名称	2003_市民病院_旧しりとりに園改修工事 (電気設備工事)	
				設 計 者				施設番号	棟番号	完成年度	図面枚数	図面番
				株式会社 協和コンサルタンツ 一級建築士事務所					0 7	E	3 3	E7-0

工事 種別	用途 番号	建築 図面 番号	電気 図面 番号	特記 事項
H	3	15000314014		



完成図

図面 番号	年月日
局長 部長 課長 係長 職員	

横浜市建築局

芦原建築設計研究所
Y. ASHIMURA-ARCHITECT & ASSOCIATES

STRUCTURAL CONSULTANTS
土木匠構造設計研究所
TAKUMI ORIMOTO-ENGINEER
ARCH & CIVIL CONSULTANTS
建築設計事務所
INUZUKA ENGINEERING CONSULTANTS

市民病院 旧しらとり園 改修工事（電気工事）
非常灯・誘導灯設備 3階・屋上平面図

電気
314

1:100

図面番号

E7-08

株式会社 協和コンサルタンツ一級建築士事務所
一級建築士事務所東京都登録第13109号
KYOWA ENGINEERING CONSULTANTS CO., LTD.
CONSULTING ENGINEERS & ARCHITECTS

一級建築士 登録第122018号
嶋谷 廣宣

横浜市医療局病院経営本部

年月日 令和 年 月 縮尺 NS

設計者

株式会社 協和コンサルタンツ
一級建築士事務所

工事名

旧横浜市民病院 解体工事

図面名称

2003.市民病院 旧しらとり園改修工事
(電気設備工事)

施設番号

棟番号 完成年度 図面種類 図面枚数 図面番号

0 7 E 3 3 E7-08

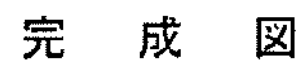

芦原建築設計研究所
Y. ASHIHARA ARCHITECT & ASSOCIATES

图面番号

E7 - 09

株式会社 協和コンサルタンツ一級建築士事務所 一級建築士事務所東京都登録第1310号 KYOWA ENGINEERING CONSULTANTS CO.,LTD. CONSULTING ENGINEERS & ARCHITECTS	一級建築士 登録第122018号 嶋谷 廣宣		横浜市医療局病院経営本部				工 事 名		旧横浜市立市民病院 解体工事					
							図面名称		2003.市民病院.旧しほり園改修工事 (電気設備工事)					
	年月日	令和	年	月	日	縮尺	NS							
	設 計 者							施 設 番 号		棟番号	完成 年度	図面 種類	図面枚数	図面番号
	株式会社 協和コンサルタンツ 一級建築士事務所									07		E	33	E7-09

工事 種別	用途 番号	施設種 別番号	建築 計画 番号	施設 番号	図面種 別番号	図面 番号	特記 記号
H	3	1	5	0	0	314023	

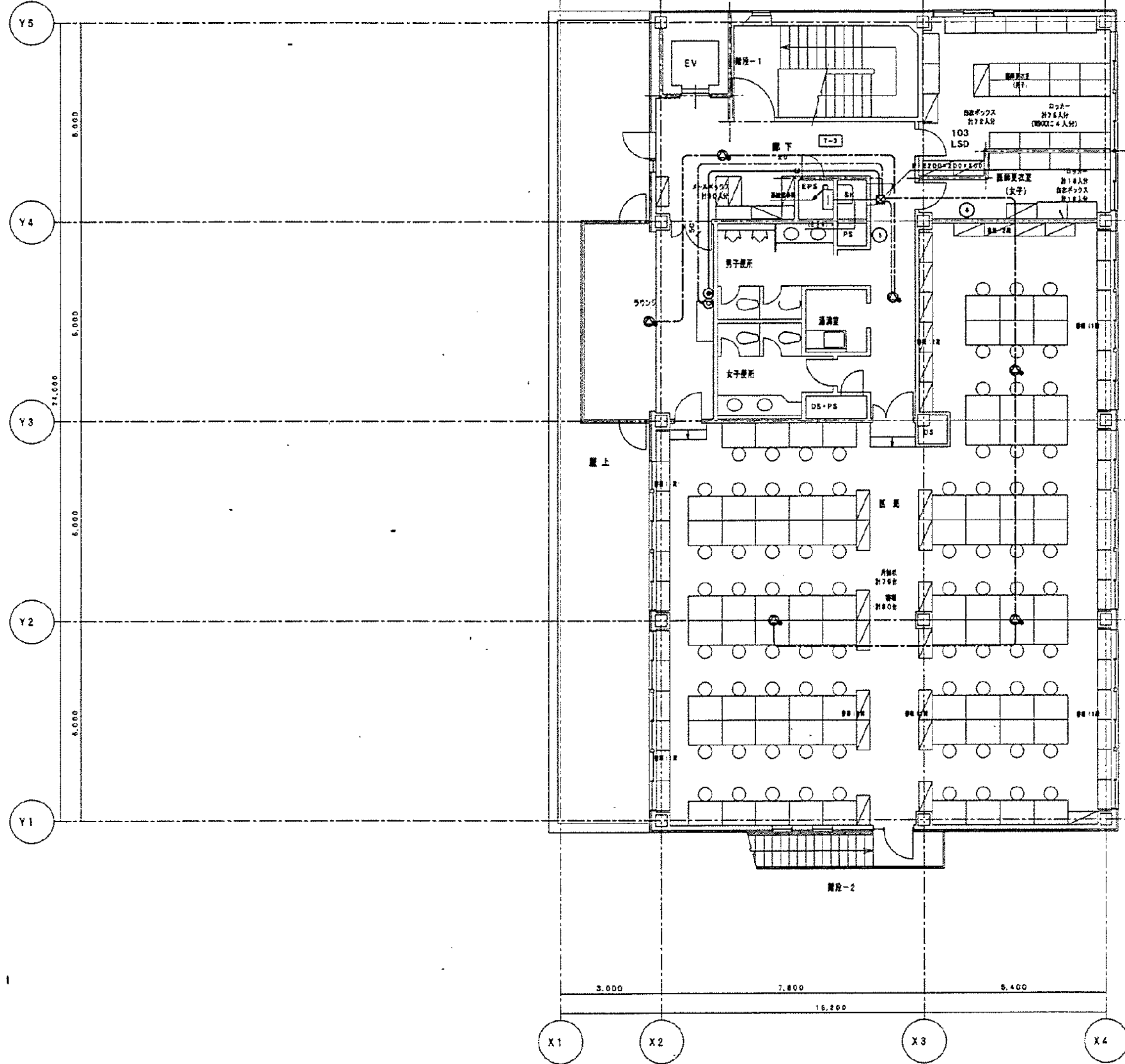
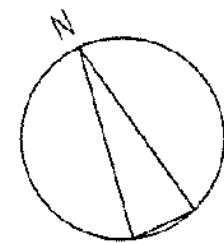

3階平面図
S 1:100

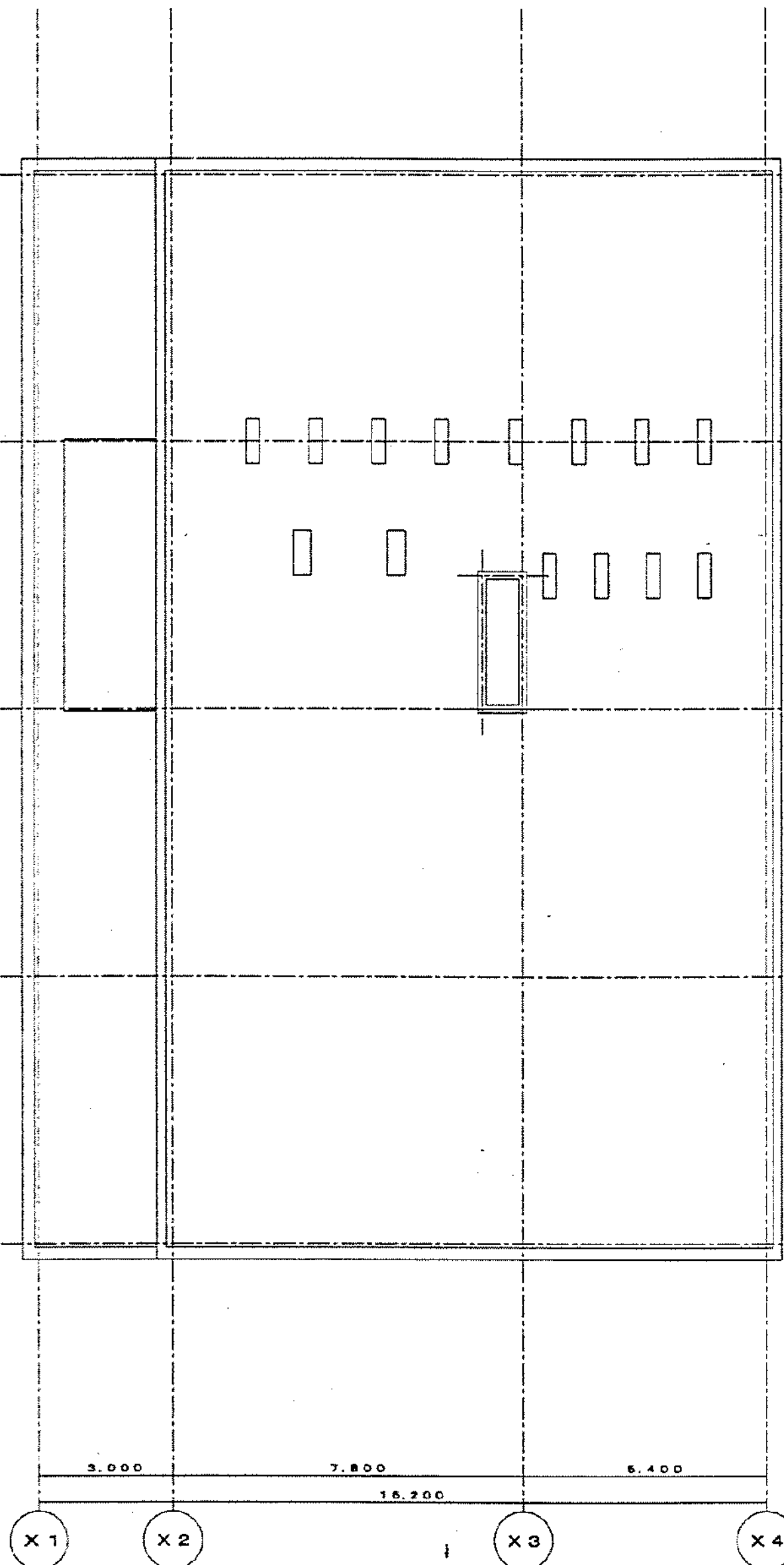

3階平面図
S 1:100

完成図

図面 番号	年月日
局長 部長 課長 係長 課員	
横浜市建築局	

芦原建築設計研究所 Y ASHIHARA-ARCHITECT & ASSOCIATES	STRUCTURAL CONSULTANT 熊本芭蕉建築設計研究所 TAKUMI ORIMOTO-ENGINEER	CONSULTANT	DESIGNER KYOWA ENGINEERING CONSULTANTS CO., LTD. CONSULTING ENGINEERS & ARCHITECTS	1階建築士 登録第122018号 嶋谷 廣宣	横浜市医療局病院経営本部	工事名 旧横浜市立市民病院 解体工事
	MECH & ELEC CONSULTANT 稲佐設備設計研究所 INUZUKA ENGINEERING CONSULTANTS				市民病院 旧しらとり園 改修工事 (電気工事)	図面名称 2003.市民病院 旧しらとり園改修工事 (電気設備工事)
					電気設備 3階・屋上平面図	図面種類 電気設備工事
					S 1:100	図面枚数 3
						図面番号 E7-10

図面番号
E7-10

株式会社 協和コンサルタンツ 一級建築士事務所 一級建築士事務所東京都登録第13109号 KYOWA ENGINEERING CONSULTANTS CO., LTD. CONSULTING ENGINEERS & ARCHITECTS	一級建築士 登録第122018号 嶋谷 廣宣	横浜市医療局病院経営本部	工事名 旧横浜市立市民病院 解体工事
		年月日 令和 年 月 縮尺 NS	図面名称 2003.市民病院 旧しらとり園改修工事 (電気設備工事)
		設計者 株式会社 協和コンサルタンツ 一級建築士事務所	図面種類 電気設備工事
			図面枚数 3
			図面番号 E7-10

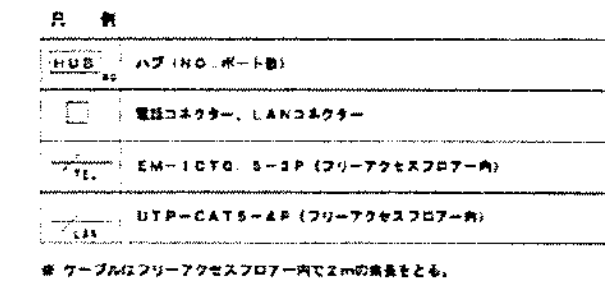

E7 - 12

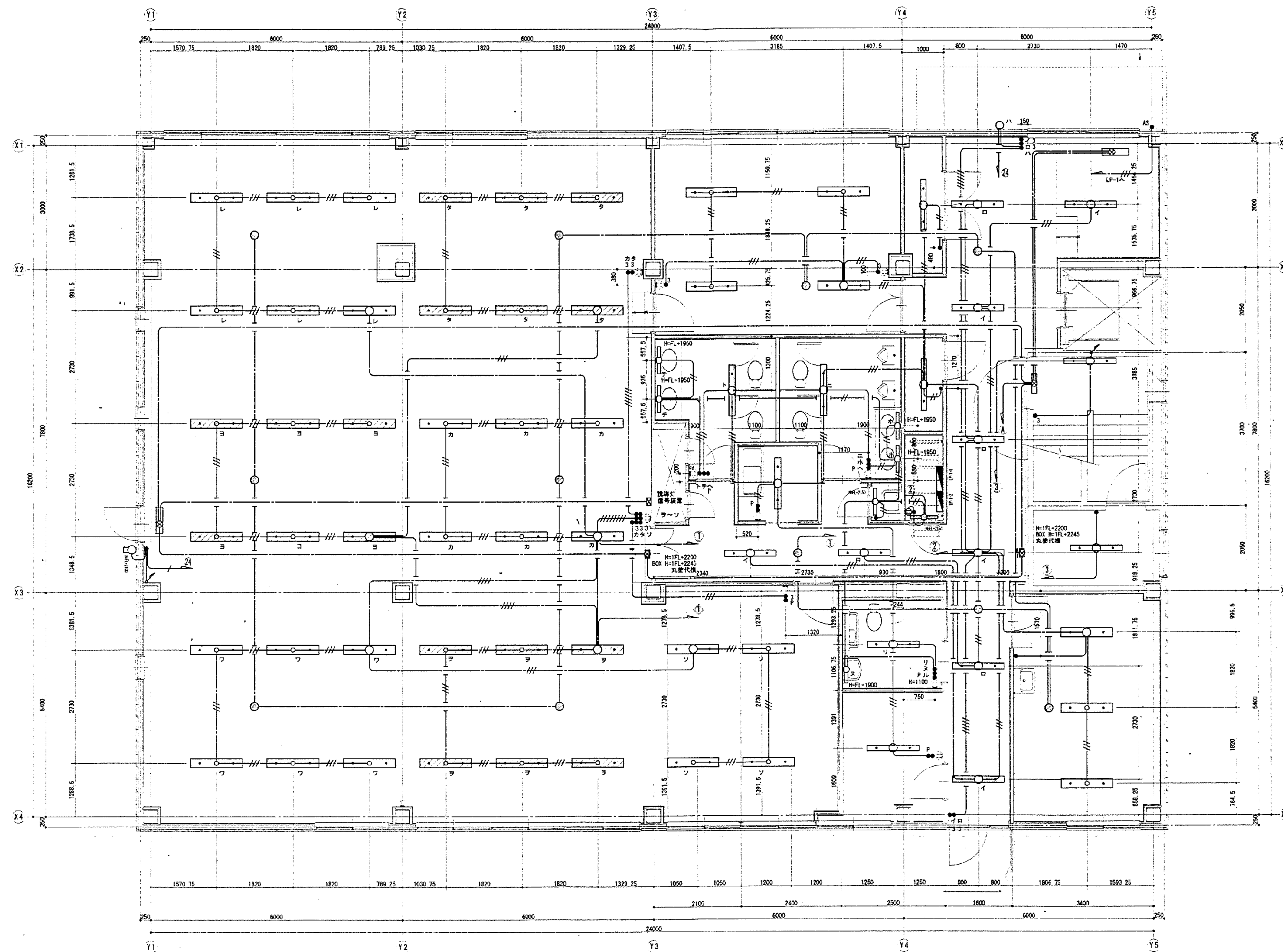

- 照明設備記号表
- | | | |
|---|-----------|-----------|
| — | H-FL-1950 | 1.6-2C |
| — | H-FL-2200 | 1.6-3C |
| — | H-FL-2245 | 1.6-2C+3C |
| — | H-FL-1950 | 2.0-2C |
| — | H-FL-2200 | 2.0-3C |
| — | H-FL-2245 | 2.0-3C×2 |
| — | H-FL-1950 | 2.0-3C×3 |

工 事 名	図 面 名	縮 尺	承 託 製 図	図 面 番 号	株式会社 成 電 社
市民病院旧しらとり園改修工事(電気設備工事)	1階 電灯設備平面図	1/50		E - 3	

図 面 番 号	株式会社 協和コンサルタンツ 一級建築士事務所	一級建築士 登録第122018号 嶋谷 廣宣	横浜市医療局病院経営本部	工 事 名	旧横浜市民病院 解体工事
E7-16	一級建築士事務所東京都登録第13109号 KYOWA ENGINEERING CONSULTANTS CO., LTD. CONSULTING ENGINEERS & ARCHITECTS	年月日 令和 年 月 縮尺 NS	図面名称	2003.市民病院 旧しらとり園改修工事 (電気設備工事)	図面番号
		設 計 者	施 設 番 号	種 類	図 面 枚 数
		株式会社 協和コンサルタンツ 一級建築士事務所	07	E	33
					E7-16

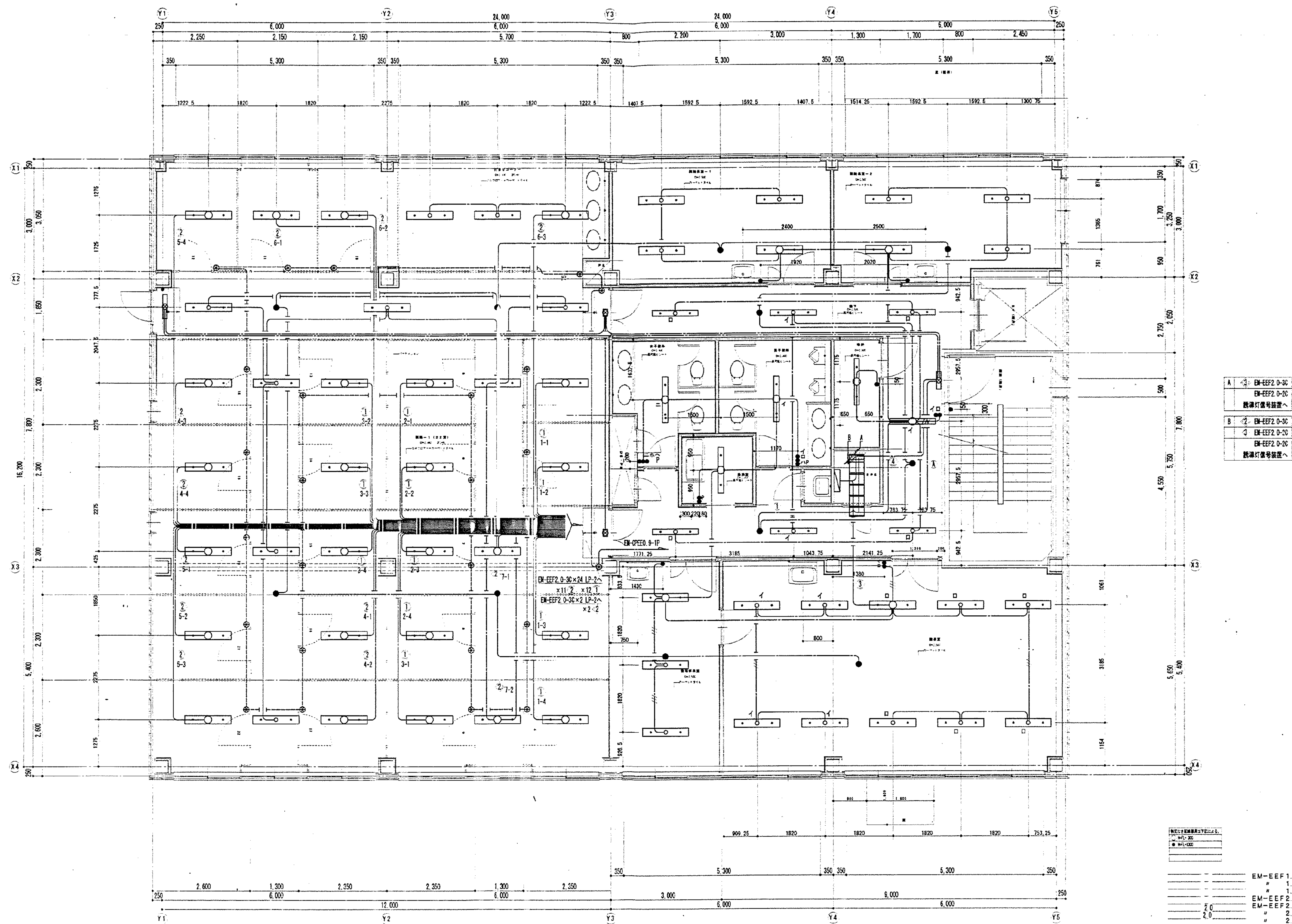

A ① EM-EFF2 0-30
EM-EFF2 0-30
照度灯番号設置へ

B ② EM-EFF2 0-30
③ EM-EFF2 0-30
EM-EFF2 0-30
照度灯番号設置へ

注記 200、図面はアース線1V2.0（緑色）を記す

EM-EFF1.6-2C
" 1.6-3C
" 1.6-2C+3C
EM-EFF2 0-2C
EM-EFF2 0-3C
" 2.0-3C x 2
" 2.0-3C x 3

工 事 名	図 面 名	縮 尺	承 括	製 図	図 面 番 号	株式会社 成 電 社
市民病院旧しらとり園改修工事(電気設備工事)	2階 電灯設備平面図	1/50		成電	E - 4	

図面番号	株式会社 協和コンサルタンツ一級建築士事務所 一級建築士事務所東京都登録第13109号 KYOWA ENGINEERING CONSULTANTS CO., LTD. CONSULTING ENGINEERS & ARCHITECTS	一級建築士 登録第122018号 嶋谷 廣宣	横浜市医療局病院経営本部	工 事 名	旧横浜市立市民病院 解体工事
E7-17			年月日 令和 年 月 縮尺 NS	図面名称	2003.市民病院 旧しらとり園改修工事 (電気設備工事)
			設 計 者	施 設 番 号	棟番号 図面種類 図面枚数 図面番号
			株式会社 協和コンサルタンツ 一級建築士事務所		0 7 E 3 3 E7-17

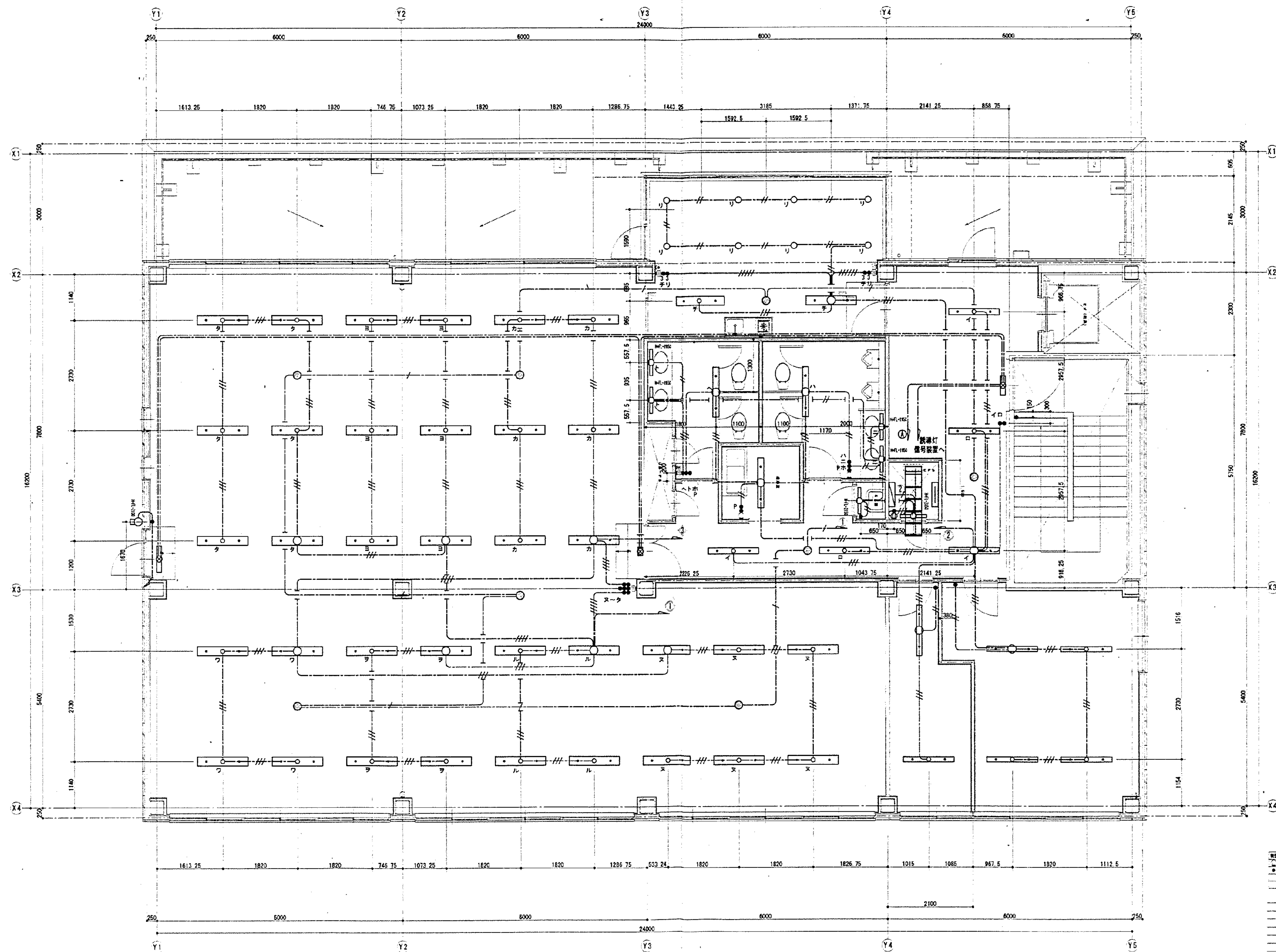

- 電灯設備の記号は以下の通りとする。
- 1.6-3C
 - 1.6-2C+3C
 - 2.0-2C
 - 2.0-3C
 - 2.0-3C×2
 - 2.0-3C×3
- EM-EF1.6-2C
n 1.6-3C
n 1.6-2C+3C
EM-EF2.0-2C
EM-EF2.0-3C
2.0
2.0
2.0

工 事 名		図 面 名		縮 尺	承 結	製 図	図 面 番 号	株式会社 成 電 社	
市民病院旧しらとり園改修工事(電気設備工事)		3階 電灯設備平面図		1/50		成電	E - 5		

図 面 番 号 E7 - 18	株式会社 協和コンサルタンツ 一級建築士事務所		一級建築士 登録第122018号 嶋谷 廣宣		横浜市医療局病院経営本部		工 事 名 旧横浜市立市民病院 解体工事	
	一級建築士事務所東京都登録第13109号 KYOWA ENGINEERING CONSULTANTS CO., LTD. CONSULTING ENGINEERS & ARCHITECTS		年月日 令和 年 月 縮尺 NS		図面名称 2003.市民病院 旧しらとり園改修工事 (電気設備工事)		図面番号 E7 - 18	
	株式会社 協和コンサルタンツ 一級建築士事務所		設 計 者		図面枚数		図面種類	
			施 設 番 号		完成年度		図面種類	

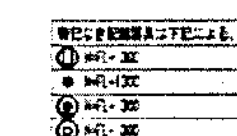

注記：200、回路はアース線1V2.0（緑色）を見込む

図面番号 E7 - 19		株式会社 協和コンサルタンツ一級建築士事務所 一級建築士事務所東京都登録第13109号 KYOWA ENGINEERING CONSULTANTS CO., LTD. CONSULTING ENGINEERS & ARCHITECTS	一級建築士 登録第122018号 嶋谷 廣宣	横浜市医療局病院経営本部	工 事 名	旧横浜市立市民病院 解体工事						
				年月日 令和 年 月 日 縮尺 N S 設 計 者 株式会社 協和コンサルタンツ 一級建築士事務所	図面名称 2003.市民病院 旧しらとり園改修工事 (電気設備工事)							
						施 設 番 号	竣工年度	図面種類	図面枚数	図面番号		

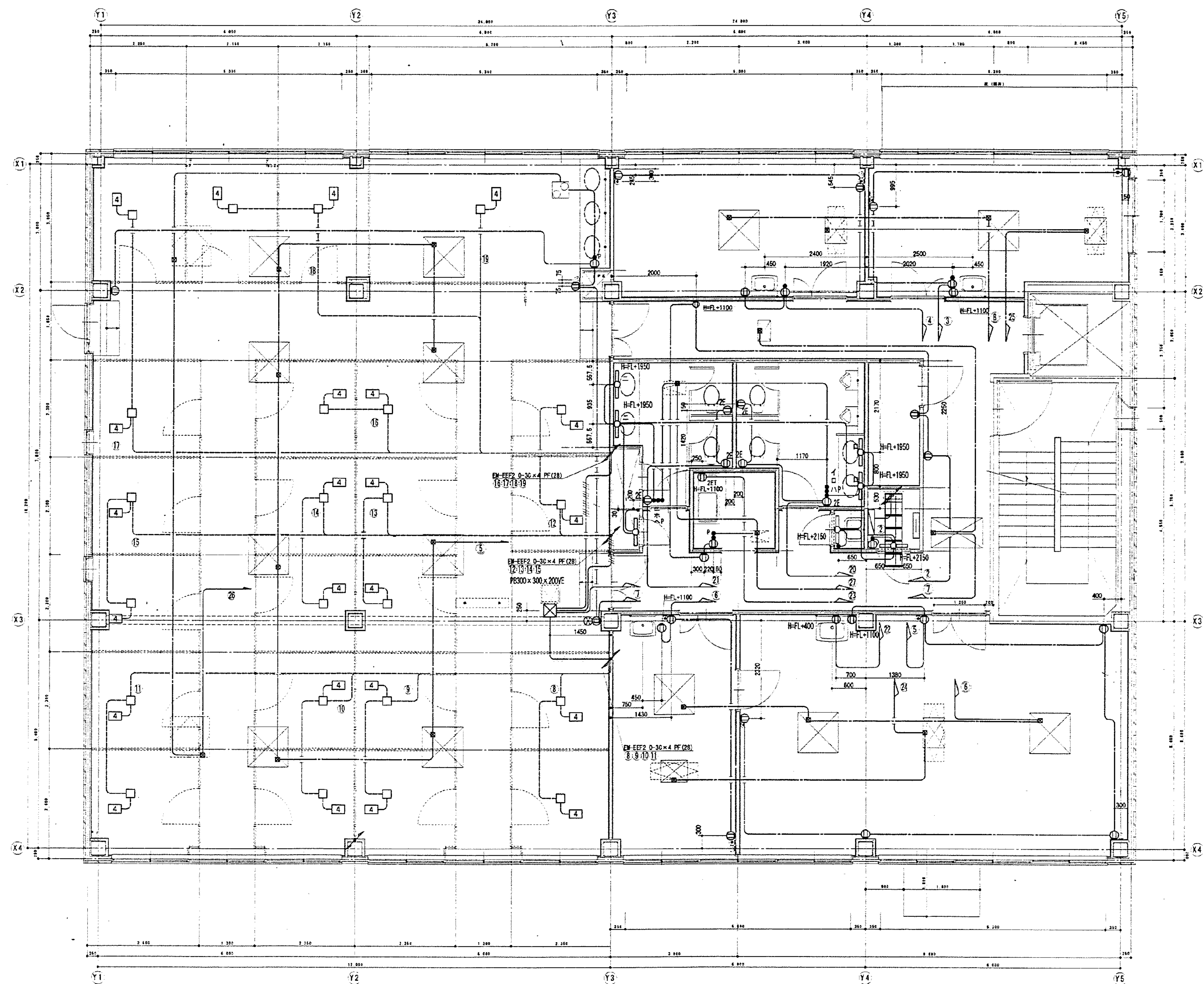

照明器具の記号は以下の通りとする。	
○	HFL-2C
●	HFL-3C
◇	HFL-2C
■	HFL-3C

---	EM-EEF2 0-2C
---	" 2.0-2C
---	" 2.0-2C+3C
---	EM-EEF2 0-3C
---	" 2.0-3C×2
---	" 2.0-3C×3

工 事 名	図 面 名	縮 尺	承 諾	製 図	図 面 番 号	株式会社 成 電 社
市民病院旧しらとり園改修工事(電気設備工事)	2階 電灯コンセント平面図	1/50		花 口	E - 7	

図 面 番 号 E7 - 20				株式会社 協和コンサルタンツ一級建築士事務所		一級建築士 登録第12018号 嶋谷 廣宣		横浜市医療局病院経営本部		工 事 名 旧横浜市立市民病院 解体工事	
				一級建築士事務所東京都登録第13109号 KYOWA ENGINEERING CONSULTANTS CO.,LTD. CONSULTING ENGINEERS & ARCHITECTS		年月日 令和 年 月 縮尺 N S		図面名称 2003.市民病院 旧しらとり園改修工事 (電気設備工事)		図面番号	
						設 計 者		施 設 番 号		図面枚数	
				株式会社 協和コンサルタンツ 一級建築士事務所		完成年度		図面種類		図面番号	
						0 7		E		3 3 E7 - 20	

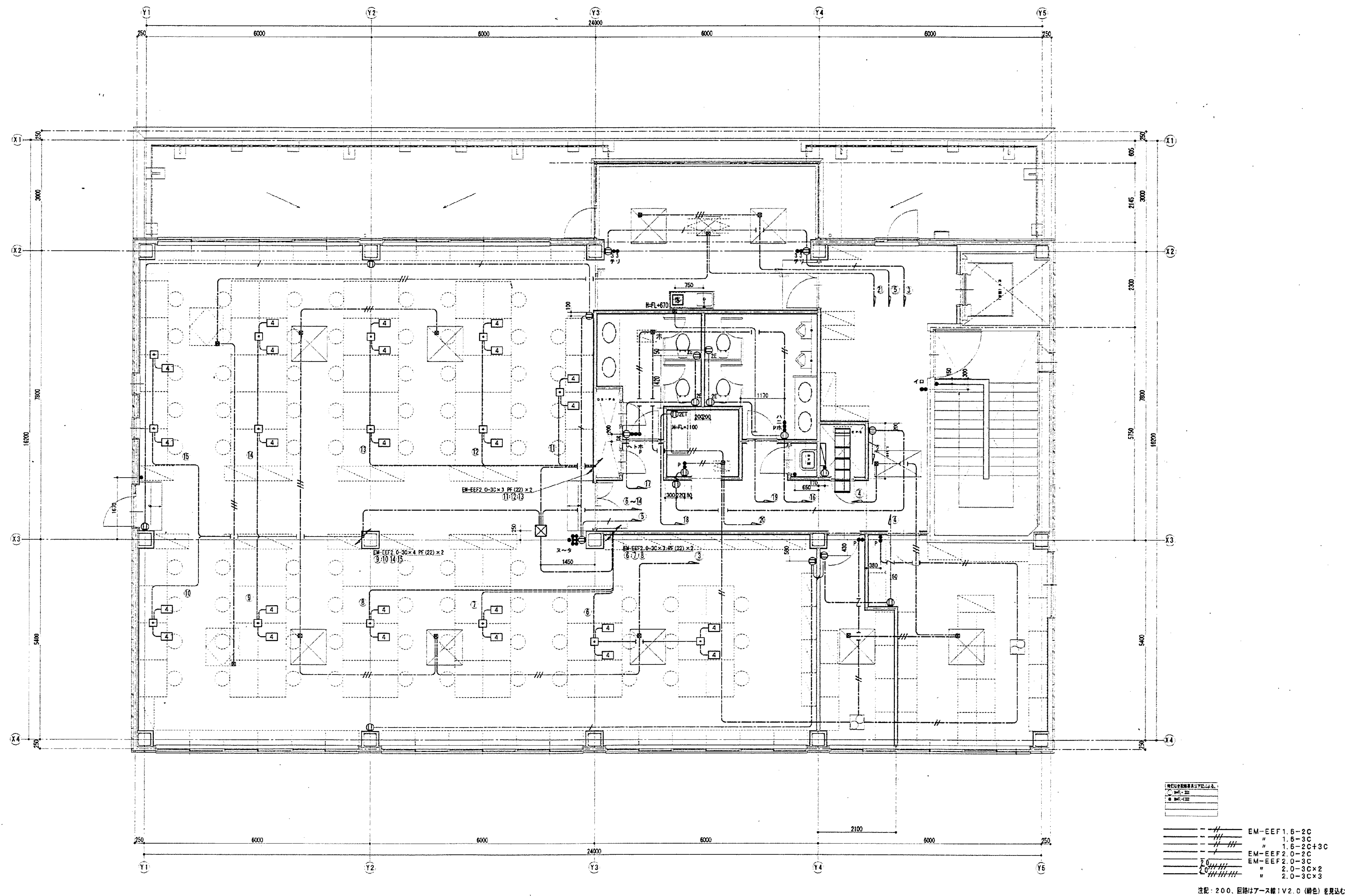

工 事 名	図 面 名	縮 尺	承 託 製 図	図 面 番 号	株式会社 成 電 社
市民病院旧しらとり園改修工事(電気設備工事)	3階 コンセント設備平面図	1/50	成電	E - 8	

図 面 番 号 E7 - 21	株式会社 協和コンサルタンツ 一級建築士事務所		一級建築士 登録第122018号 嶋谷 廣宣		横浜市医療局病院経営本部		工 事 名 旧横浜市民病院 解体工事	
	一級建築士事務所東京都登録第13109号 KYOWA ENGINEERING CONSULTANTS CO., LTD. CONSULTING ENGINEERS & ARCHITECTS		年月日 令和 年 月 縮尺 NS		図面名称 2003.市民病院 旧しらとり園改修工事 (電気設備工事)		図面番号 E7 - 21	
	設 計 者 株式会社 協和コンサルタンツ 一級建築士事務所		施 設 番 号		施 工 年 度		図 面 枚 数	
			0 7		E		3 3	

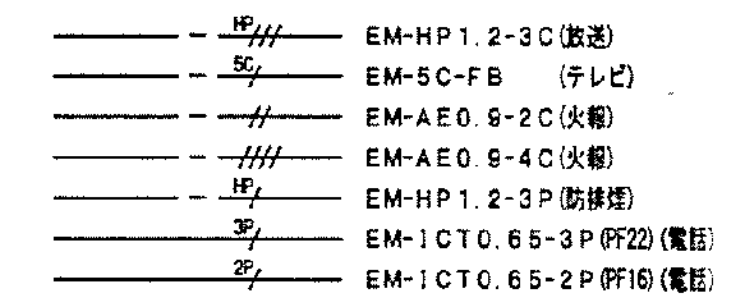

図面番号 E7-22		株式会社 協和コンサルタンツ一級建築士事務所 一級建築士事務所東京都登録第13109号 KYOWA ENGINEERING CONSULTANTS CO., LTD. CONSULTING ENGINEERS & ARCHITECTS 一級建築士事務所	一級建築士 登録第122018号 嶋谷 廣宣	横浜市医療局病院経営本部		工 事 名		旧横浜市立市民病院 解体工事	
				年月日 令和 年 月 縮尺 N S		図面名称		2003.市民病院 旧しらとり園改修工事 (電気設備工事)	
				設 計 者		施 設 番 号		図面枚数	図面番号
				株式会社 協和コンサルタンツ 一級建築士事務所				0 7	E 3 3 E7-22

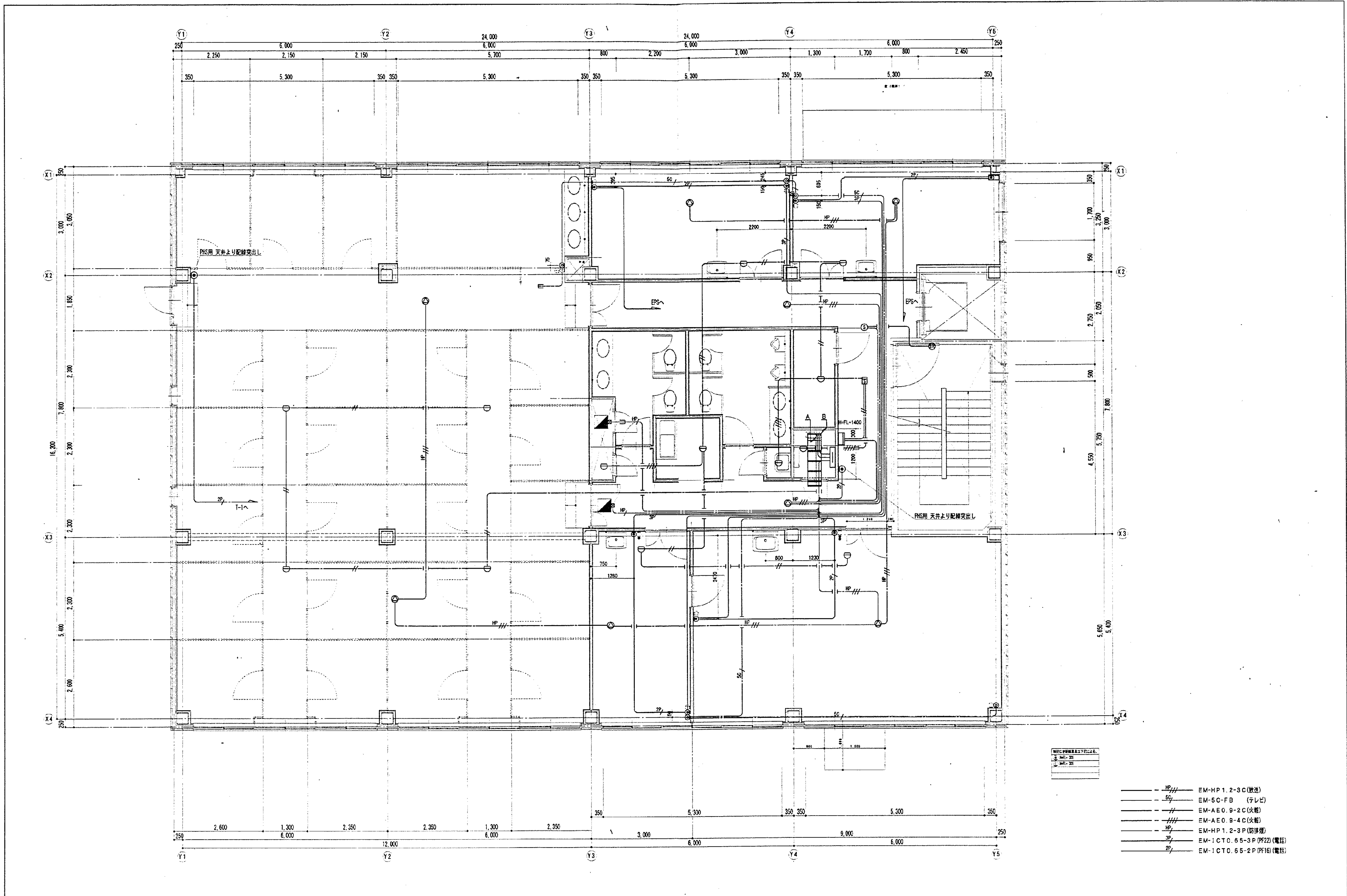

工 事 名	図 面 名	縮 尺	承 諾	製 図	図 面 番 号	株 式 会 社	成 電 社
市民病院旧しらとり園改修工事(電気設備工事)	2階 弱電設備平面図	1/50		世 口	E - 1 0		

図 面 番 号 E7 - 23					株式会社 協和コンサルタンツ一級建築士事務所 一級建築士事務所東京都登録第13109号 KYOWA ENGINEERING CONSULTANTS CO., LTD. CONSULTING ENGINEERS & ARCHITECTS	一級建築士 登録第122018号 嶋谷 廣宣		横浜市医療局病院経営本部			工 事 名		旧横浜市立市民病院 解体工事					
								年月日 令和 年 月 縮尺 NS		図面名称		2003.市民病院 旧しらとり園改修工事 (電気設備工事)						
								設 計 者				施 設 番 号		棟番号	完成年度	図面種類	図面枚数	図面番号
								株式会社 協和コンサルタンツ 一級建築士事務所							0 7	E	3 3	E7 - 23

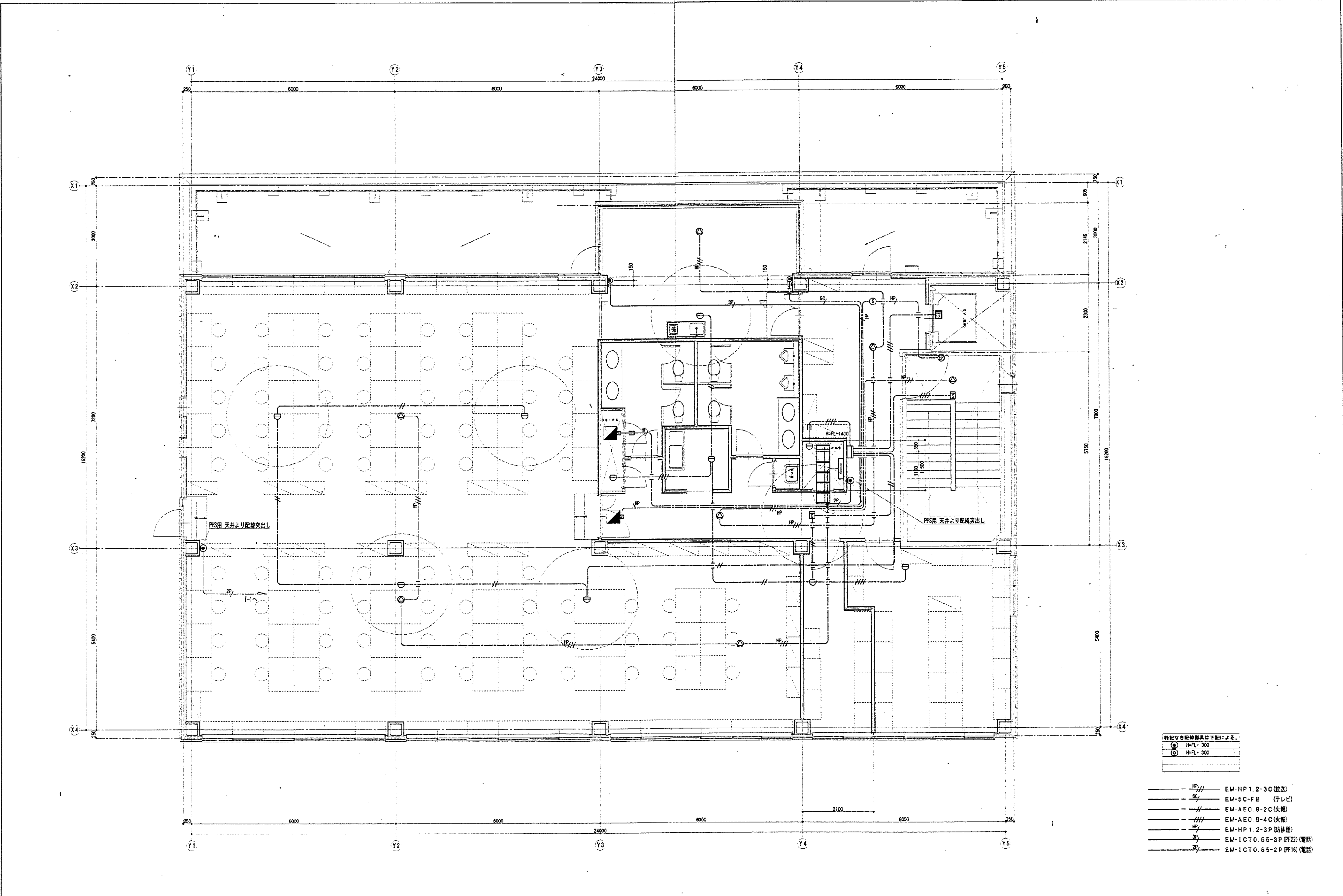

特記なき配線器具は下記による。	
○	H-FL-300
◎	H-FL-300

- HP// EM-HP1.2-3C (放送)
- SC// EM-5C-FB (テレビ)
- // EM-AE0.9-2C (火報)
- // EM-AE0.9-4C (火報)
- HP// EM-HP1.2-3P (防煙)
- SC// EM-ICT0.65-3P (P22) (電話)
- SC// EM-ICT0.65-2P (P16) (電話)

工 事 名	図 面 名	縮 尺	承 諾	製 図	図 面 番 号	株式会社 成 電 社
市民病院旧しらとり園改修工事(電気設備工事)	3階 弱電設備平面図	1/50		成 電 社	E - 1 1	

図 面 番 号 E7 - 24	株式会社 協和コンサルタンツ 一級建築士事務所 一級建築士事務所東京都登録第13109号 KYOWA ENGINEERING CONSULTANTS CO., LTD. CONSULTING ENGINEERS & ARCHITECTS					一級建築士 登録第122018号 嶋谷 廣宣	横浜市医療局病院経営本部		工 事 名 旧横浜市立市民病院 解体工事
						年月日 令和 年 月 縮尺 NS	2003.市民病院 旧しらとり園改修工事 (電気設備工事)		図面名称
						設 計 者 株式会社 協和コンサルタンツ 一級建築士事務所	施 設 番 号	棟番号	図面種類
							0 7	E	3 3

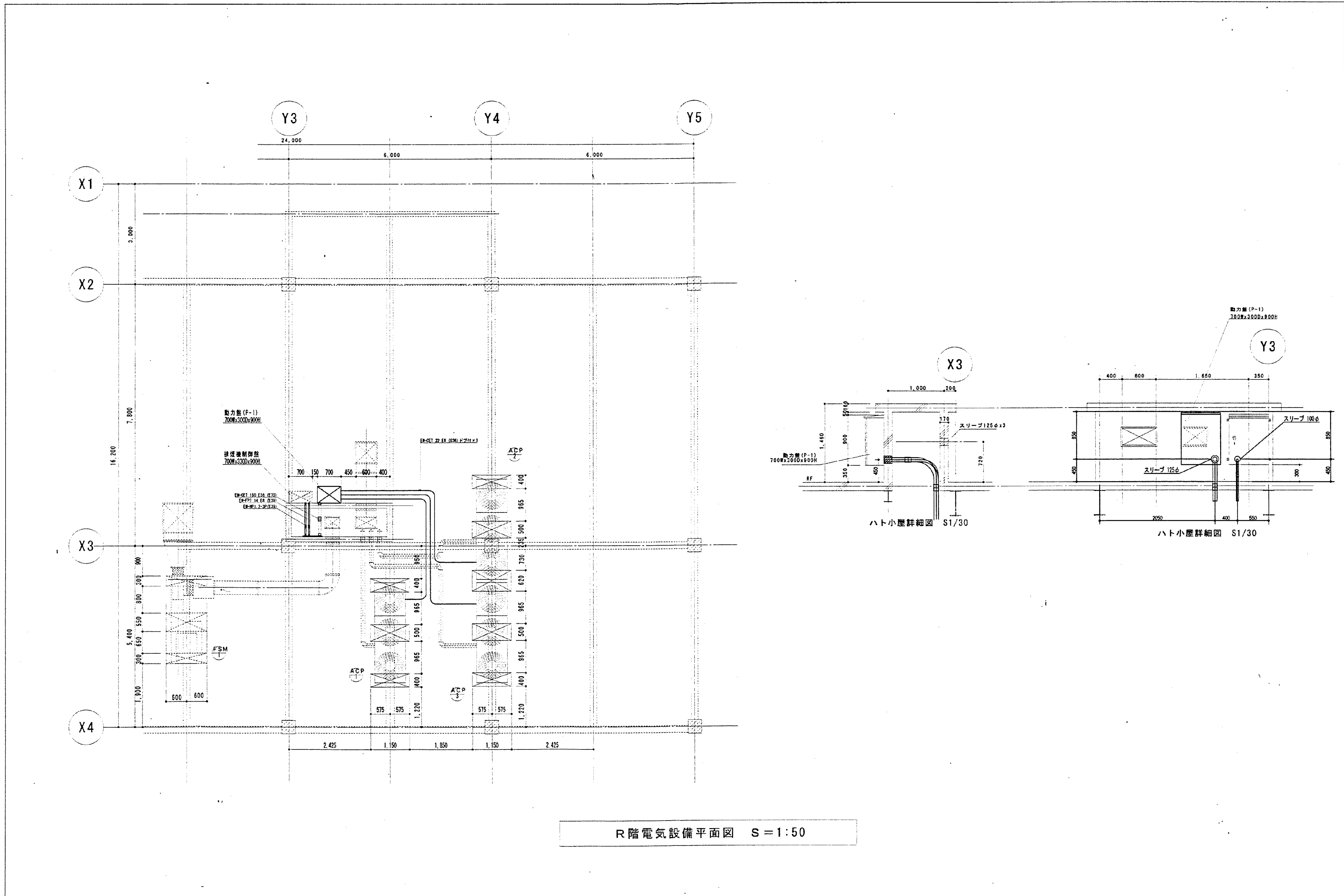

R階電気設備平面図 S = 1:50

工 事 名	図 面 名	縮 尺	承 諾	製 図	図 面 番 号	株式会社 成 電 社
市民病院旧しらとり園改修工事(電気設備工事)	R階 電気設備平面図	1/50		成電	E - 1 2	

図 面 番 号 E7 - 25					株式会社 協和コンサルタンツ一級建築士事務所 一級建築士事務所東京都登録第13109号 KYOWA ENGINEERING CONSULTANTS CO., LTD. CONSULTING ENGINEERS & ARCHITECTS	一級建築士 登録第122018号 嶋谷 廣宣	横浜市医療局病院経営本部		工 事 名	旧横浜市立市民病院 解体工事	
						年月日	令和 年 月 縮尺	NS	図面名称	2003_市民病院_旧しらとり園改修工事 〈空調衛生設備工事〉	
						設 計 者			施 設 番 号	棟番号	完成年度
						株式会社 協和コンサルタンツ 一級建築士事務所			図面種類	図面枚数	図面番号
										0 7	E

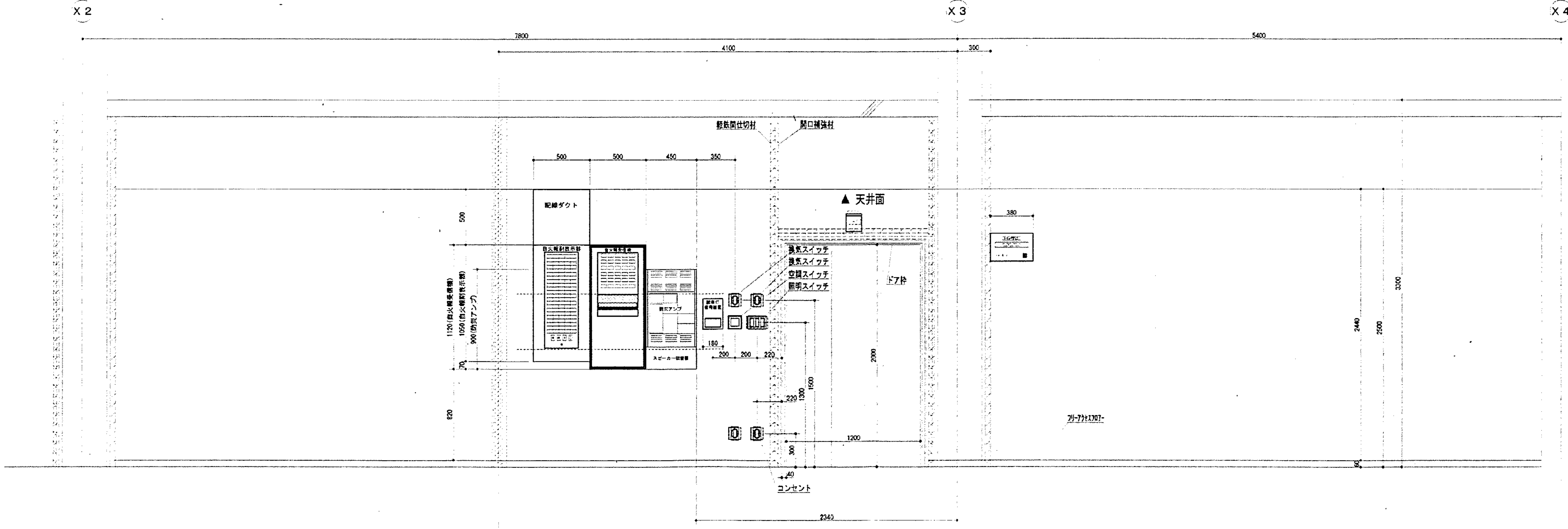
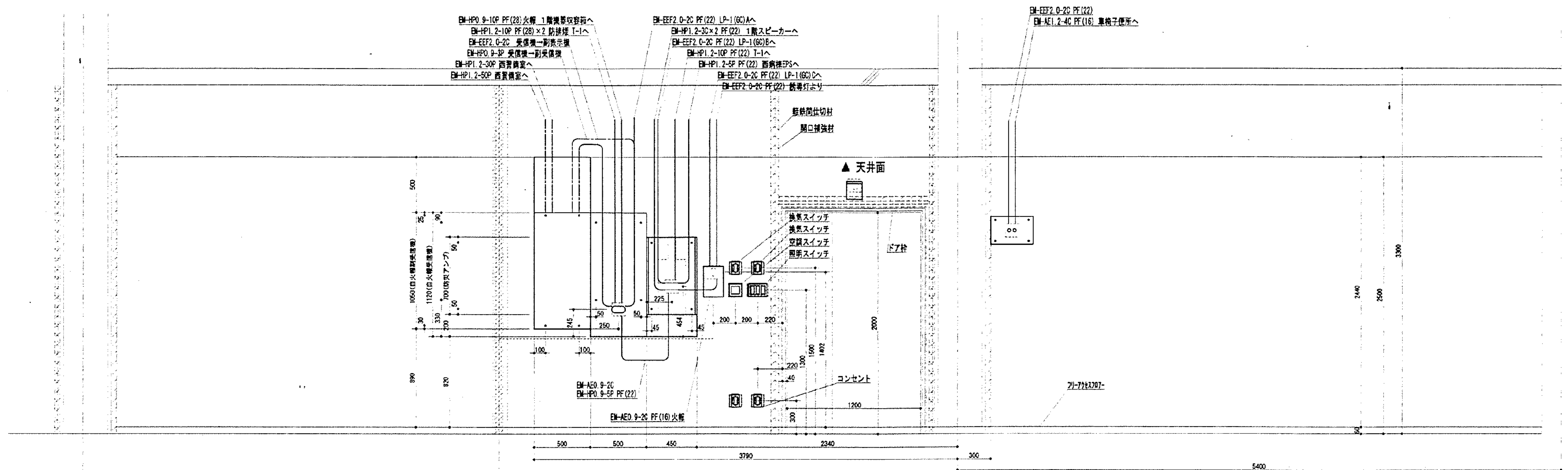

工 事 名		図 面 名		縮 尺	承 諾	製 図	図 面 番 号		株式会社 成 電 社	
市民病院旧しらとり園改修工事(電気設備工事)		1 階 電灯設備平面図		1/20		成電	E - 13			

図 面 番 号 E7 - 26	株式会社 協和コンサルタンツ 一級建築士事務所					一級建築士 登録第122018号 嶋谷 廣宣		横浜市医療局病院経営本部		工 事 名 旧横浜市立市民病院 解体工事	
	一級建築士事務所東京都登録第13109号 KYOWA ENGINEERING CONSULTANTS CO., LTD. CONSULTING ENGINEERS & ARCHITECTS					年月日 令和 年 月 縮尺 NS		図面名称 2003.市民病院 旧しらとり園改修工事 (電気設備工事)		図面番号 E7 - 26	
	株式会社 協和コンサルタンツ 一級建築士事務所					設 計 者		図面種類		図面枚数	
						施 設 番 号		完成年度		図面種類	

番号	長さ	ガス量
A	8.10	12.70
B	9.10	15.90
C	9.10	18.10
D	12.10	18.10
E	12.10	25.40
F	15.10	21.80
G	15.10	38.10
H	19.10	44.50

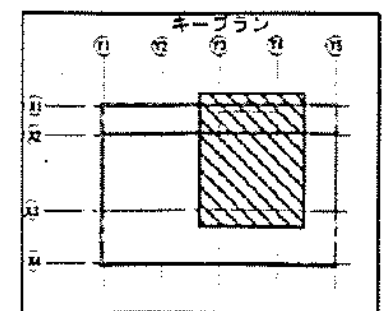
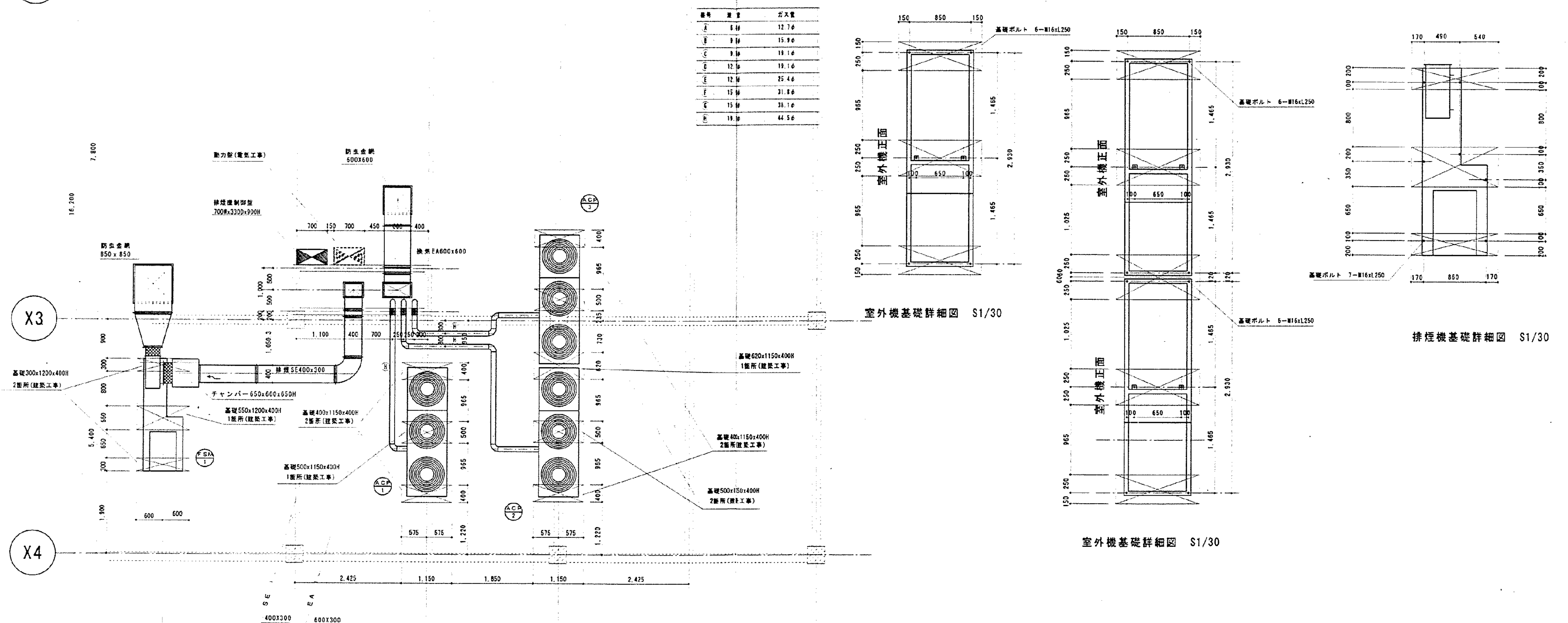

R階空調換氣平面図 S=1:50

承諾図

受 領	株式会社 東京建築設計研究所	請負者名			
		姓	電	家	郵便
		年 月 日			

備考		訂正		

Printed 20 04 / 03 / 04



SEIWA

正和工業株式会社
横浜市磯子区馬場町4番39号 CAD NAME simin4



承認	担当 
年月日 2003. 10. 30	

工事名称	市民病院 旧しらとり園 改修工事 (空調・衛生設備工事)
図面名称	R階空調換気平面図

SCALE	
1:50	4-12

株式会社 協和コンサルタンツ一級建築士事務所 一級建築士事務所東京都登録第13109号 KYOWA ENGINEERING CONSULTANTS CO., LTD. CONSULTING ENGINEERS & ARCHITECTS	一級建築士 登録第122018号 嶋谷 廣宣		横浜市医療局病院経営本部				工 事 名		旧横浜市立市民病院 解体工事				
							図面名称		2003.市民病院 旧しちとり園改修工事 (空調衛生設備工事)				
	年 月 日		年 月		縮 尺		N S						
	設 計 者						施 設 番 号		棟 番 号		完 成 年 度		
	株式会社 協和コンサルタンツ 一級建築士事務所						図 面 種 別		図面枚数		図面番号		
		株式会社 協和コンサルタンツ 一級建築士事務所				0 7		E		3 3		E7 - 27	

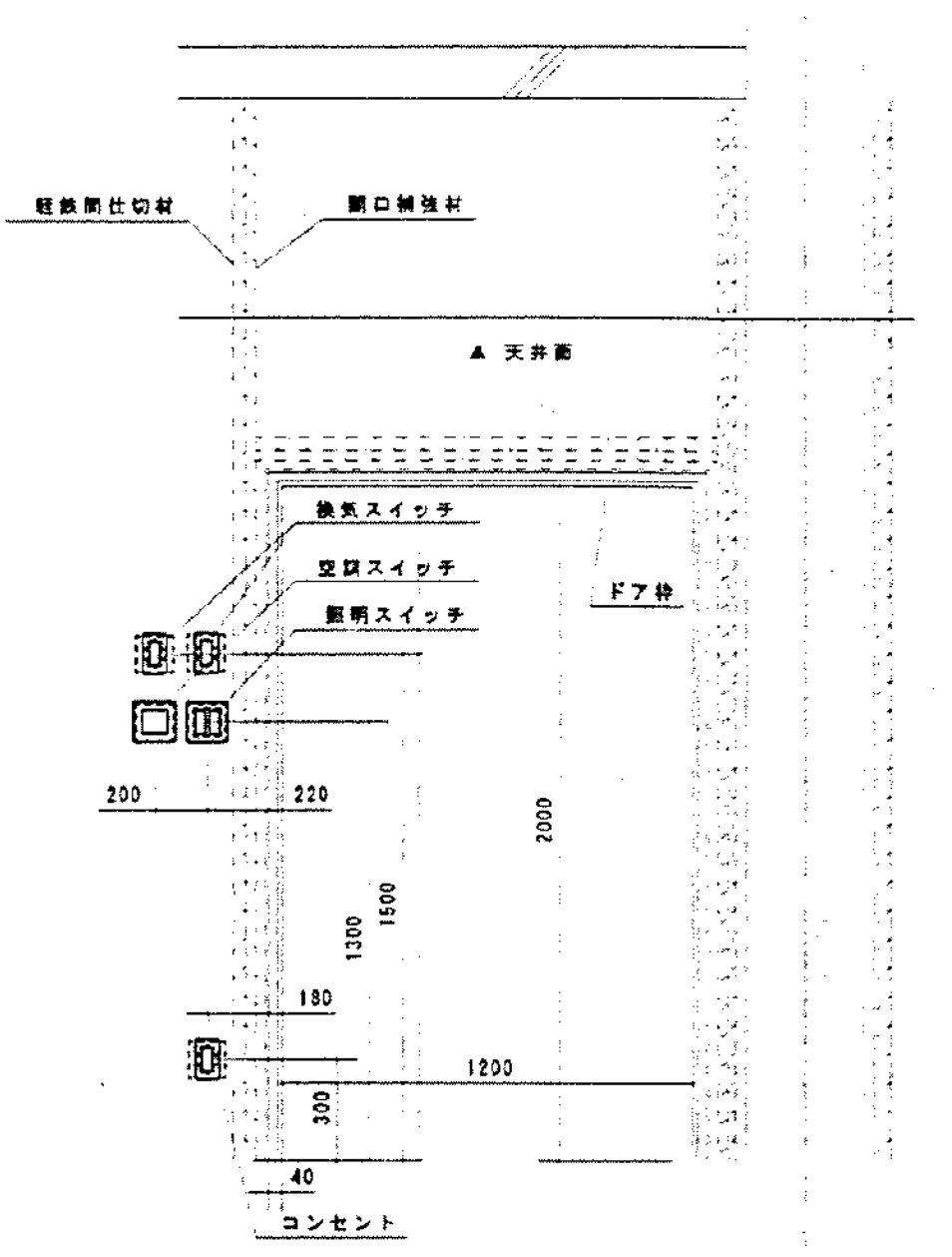

平假名記号	内 容
.....	天升降底記号
.....	露出記号

・ 原則として、使用する電線類はEM（エコ）ケーブルとする。（換気・照明は除く）
 ・ 室内配線はすべてF管、屋外露出部はE管とする。
 ・ 天井内隠蔽部は、配線のみとする。

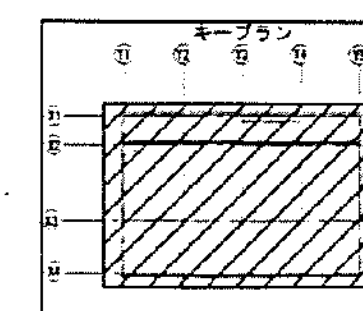
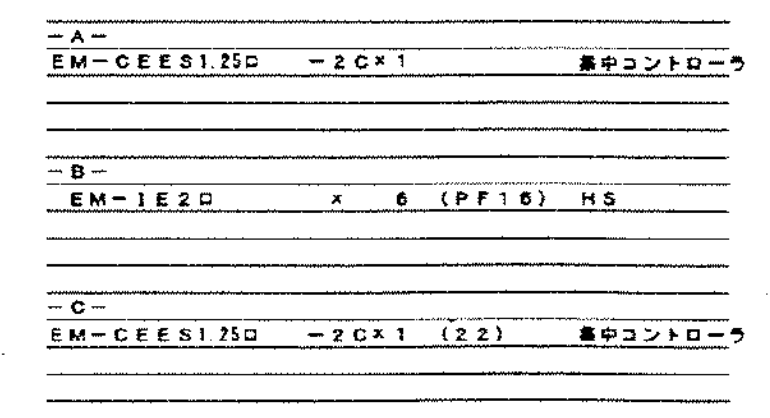

承諾図

受 領	株式会社 声楽建築設計研究所	請負業者	
		監	電 話
		年 月 日	

1階計装平面図 S=1:50

備考	訂	15 12 16	事務室間仕切り室等に付与記録機設置 及び配管等		正和工業株式会社 〒465-0834 横浜市磯子区馬場町4番38号 CAD NAME simin8		承認 担当 設計 承認	工事名称 市民病院 旧しらとり園 改修工事 (空調・衛生設備工事)	SCALE 1:50	8-12
	正						年月日 2003.12.8	図面名称 1階計装平面図		

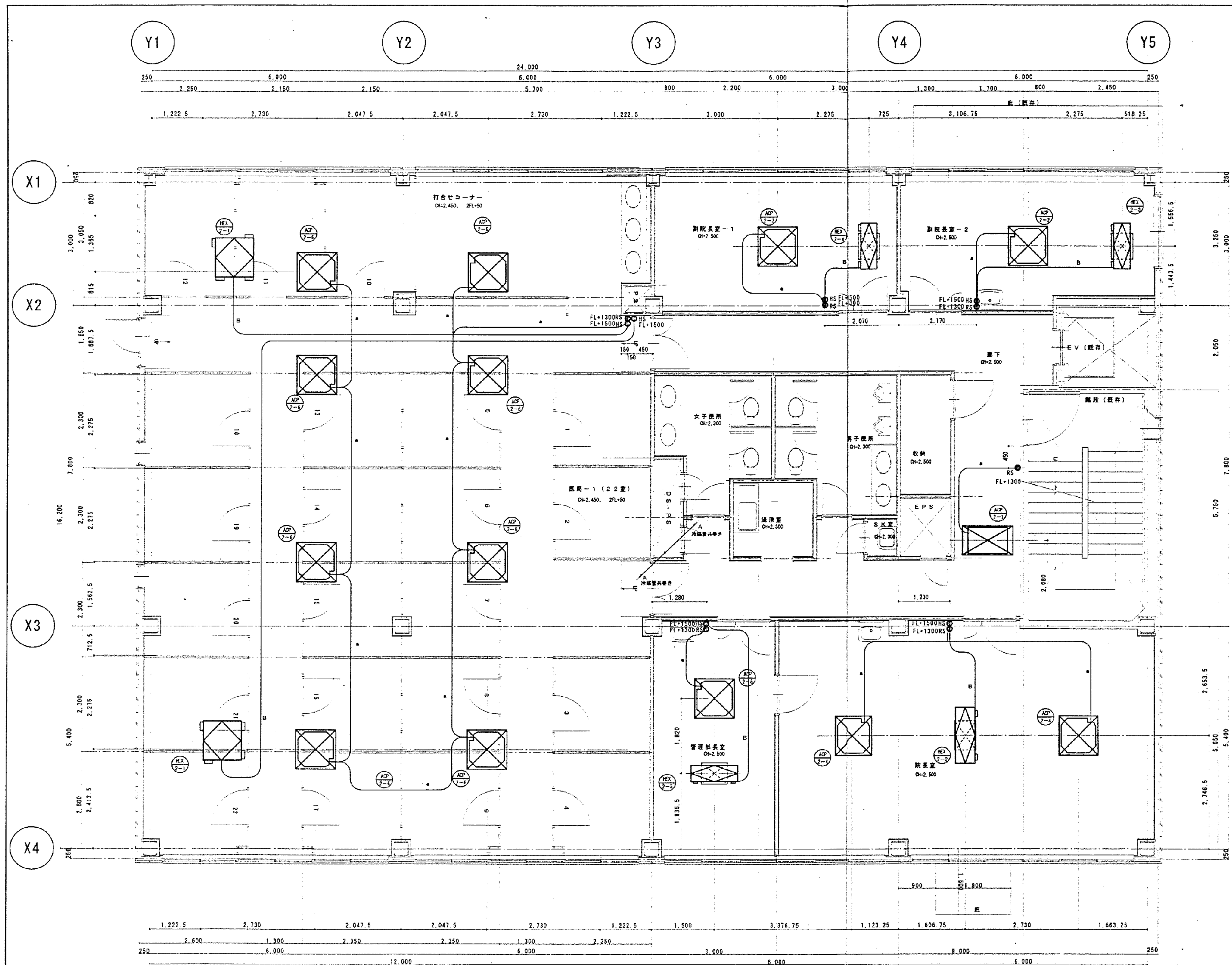

2階計装平面図 S=1:50

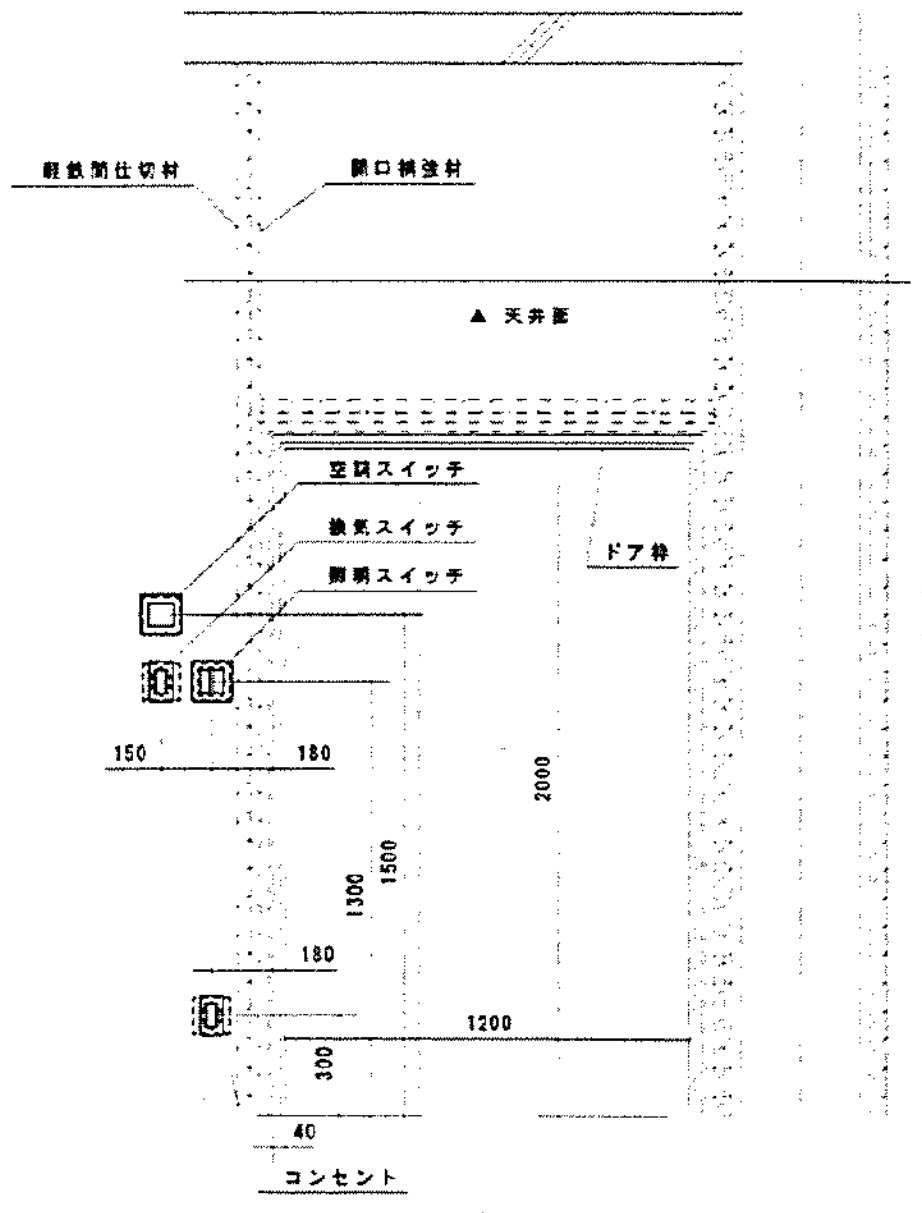

シンボル記号	記号	品名	配管
●	RS	EM-CEES1.25D	-2CX1 (PF22)
○	HS	EM-IE2D	×6 (PF16)

記号凡例	内容
●	天井裏に配管
○	露出配管

- <特記>
- ・原則として、使用する電線管はEM (エコ) ケーブルとする。 (電線・電線は除く)
 - ・室内露出部はPF管、室内露出部はE管とする。
 - ・天井内露出部は、配管のみとする。

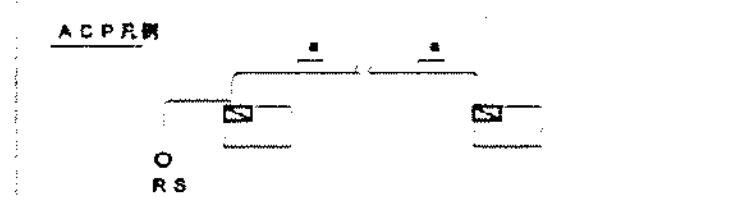

—A—	EM-CEES1.25D	-2CX1	天井裏に配管
—B—	EM-IE2D	×6 (PF16)	HS
—C—	EM-CEES1.25D	-2CX1 (22)	天井裏に配管

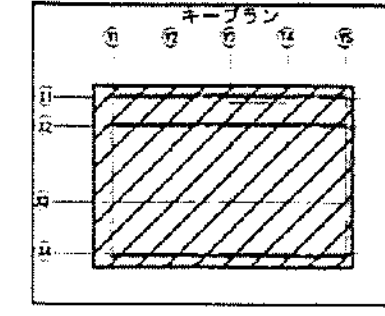

承諾図

受領	株式会社 東亜建設設計研究所	担当者	田中 隆
		年月日	

備考	訂正	2階計装平面図 S=1:50	Printed 20/04/03 / 04	SEIWA 正和工業株式会社	〒204-0834 千葉県市川市馬場4番39号 CAD NAME simin9	TUV CERT	承認	担当	設計	監理	工事名称	市民病院 旧しらとり園 改修工事 (空調・衛生設備工事)	SCALE	1:50	9-12	
							年月日	2003.12.8				図面名称	2階計装平面図			

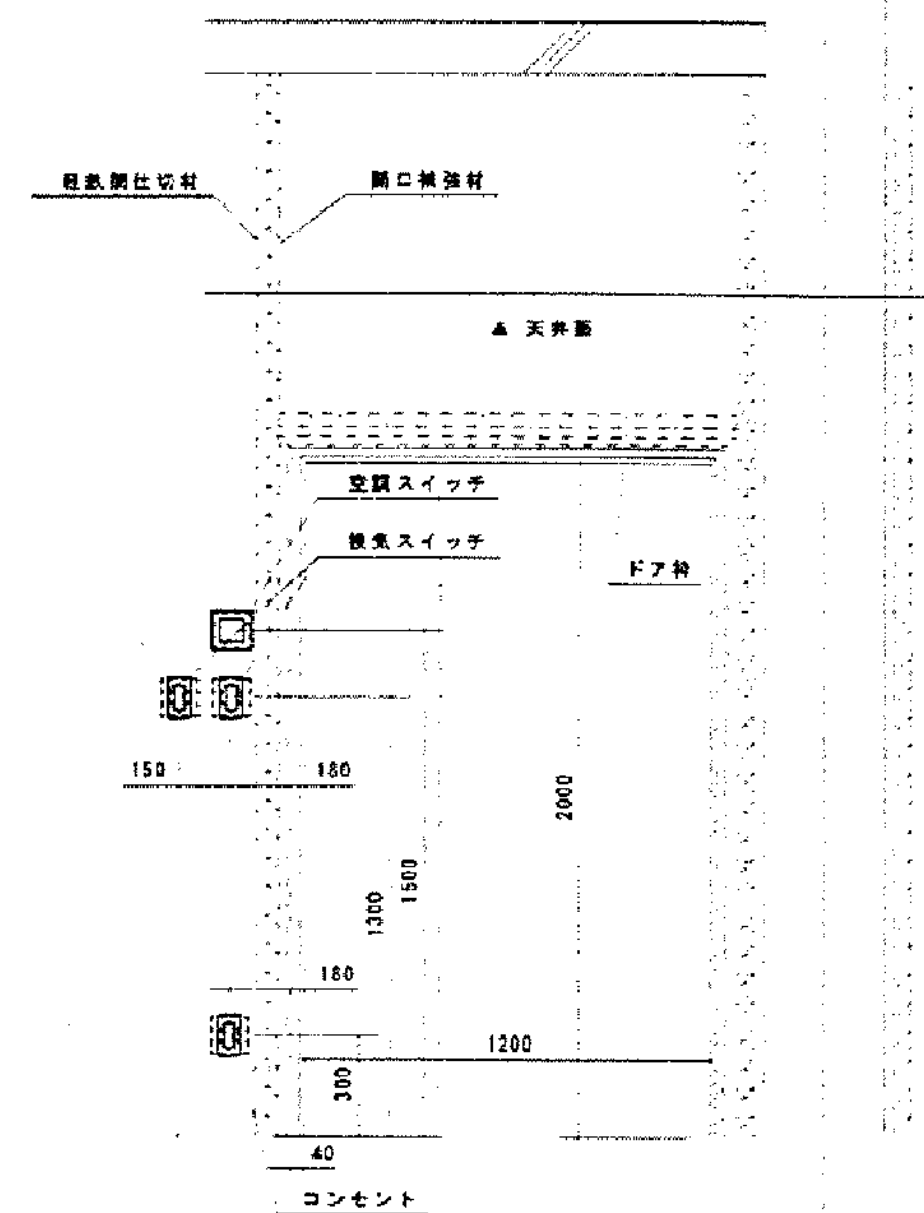
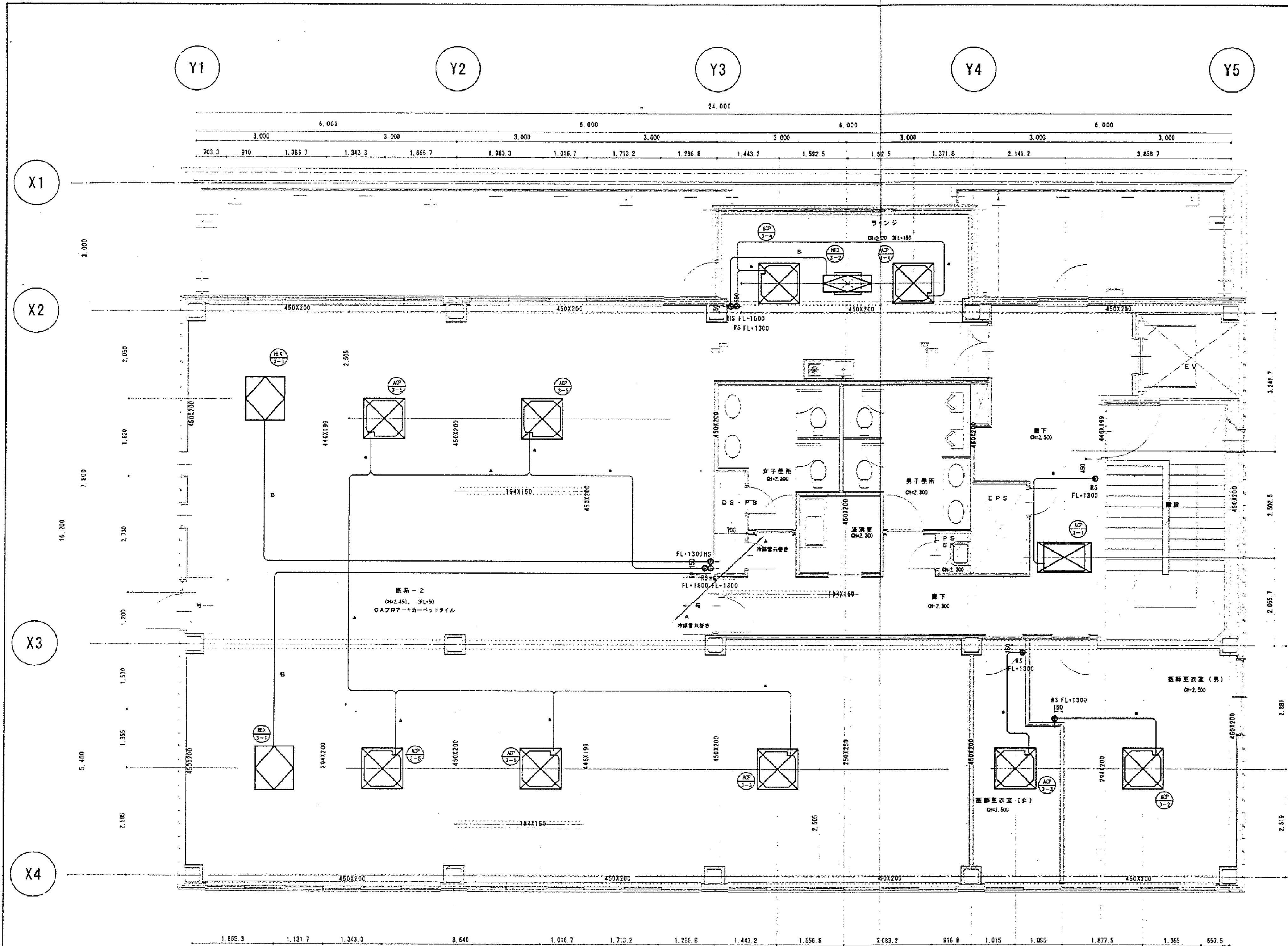

（設備凡例）			
シンボル記号	設備	規格	数量
① RS	EM-CEE51.25D	-20×1 (PF22)	
② HS	EM-1E2D	×6 (PF16)	

（配管凡例）	
記号	内容
○	天井部配管
△	床下配管

<補記>
原則として、使用する電線はEM（エム）ケーブルとする。（補記・変更は除く）
・室内配管はPP管、屋外配管はE管とする。
・天井内配管は、配管のみとする。

ACP凡例	
① RS	EM-CEE51.25D -20×1 (PF22) RS
② HS	EM-1E2D ×6 (PF16) HS

-A-	EM-CEE51.25D -20×1 天井コントローラ
-B-	EM-1E2D ×6 (PF16) HS
-C-	EM-CEE51.25D -20×1 (22) 天井コントローラ

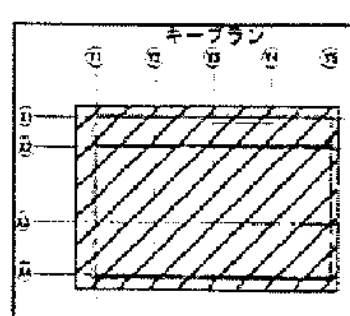

承諾図

受領		株式会社 東亜建設設計研究所		株式会社 東亜建設設計研究所	
受	領	受	領	受	領

図面番号	訂正	2003.12.8	正和工業株式会社	2003.12.8	市民病院 旧しらとり園 改修工事 (空調・衛生設備工事)	SCALE 1:50 10-12
			横浜市磯子区馬場町4番39号 CAD NAME cimin10			

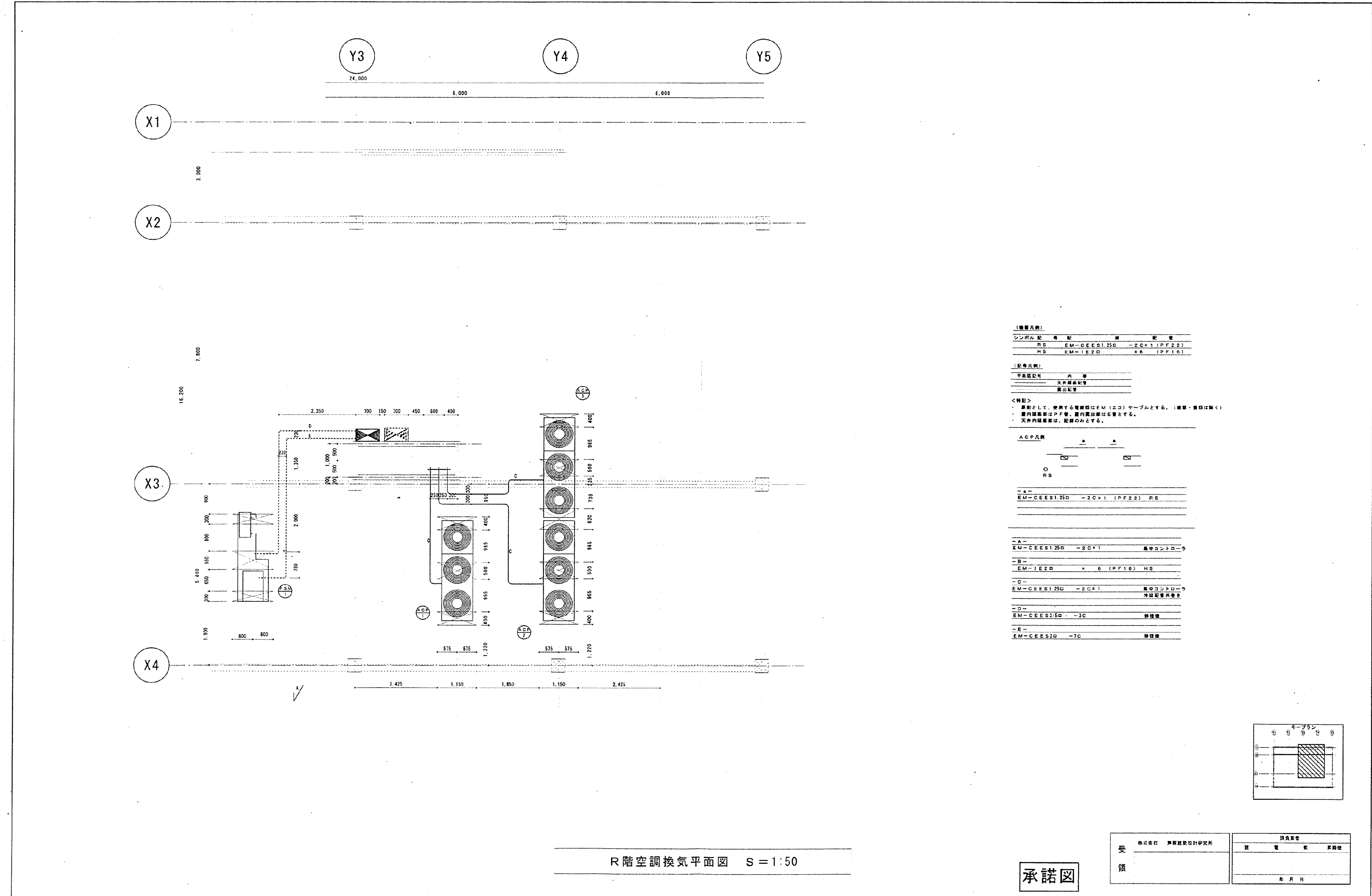

図面番号	訂正	2003.12.8	正和工業株式会社	2003.12.8	市民病院 旧しらとり園 改修工事 (空調・衛生設備工事)	SCALE 1:50 10-12
			横浜市磯子区馬場町4番39号 CAD NAME cimin10			



R階空調換氣平面図 S=1:50

承諾図

受 領	株式会社 東京建築設計研究所	調査報告	建	電	紙	詳細様
			年 月 日			

備考	訂正	2. 2階工中4階長病院旧しらとり園4階2床 Printed 2004 / 03 / 04	SEIWA 正和工業株式会社 〒460-0801 名古屋市緑区馬場町4番39号 CAD NAME simin12	 TUV CERT <small>THEIR MARKS EXIST UNDER SUSPENSION OF THE REGISTRATION</small>	承認	 設計	監図	工事名称 市民病院 旧しらとり園 改修工事 (空調・衛生設備工事)	SCALE	12-12
					年月日 2003. 10. 30	図面名称 R階計装平面図	1:50			

法 2

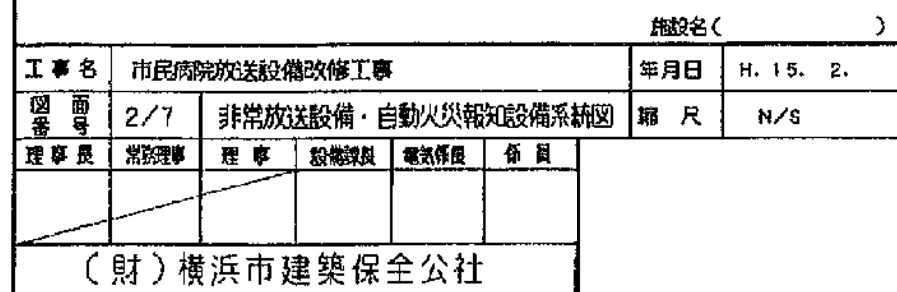

E7 - 32																																																図面番号																																																株式会社 協和コンサルタンツ一級建築士事務所																																																一級建築士 登録第122018号 鳩谷 廣宣																																																横浜市医療局病院経営本部																																																工事名 旧横浜市立市民病院 解体工事																																																																																																																																																																																																																																																																																															
一級建築士事務所東京都登録第13109号 KYOWA ENGINEERING CONSULTANTS CO., LTD. CONSULTING ENGINEERS & ARCHITECTS																																																年月日																																																令和																																																年																																																月																																																縮尺																																																1/																																																N																																																S																																																図面名称																																																2003公社_市民病院_放送設備改修工事																																															
																																																設																																																計																																																者																																																施 設 番 号																																																竣工年度																																																図面種類																																																図面枚数																																																図面番号																																																																																																																																															
																																																株式会社 協和コンサルタンツ 一級建築士事務所																																																																																																																																																0 7																																																E																																																3 3																																																E7 - 32																																																																																																																																																																																															

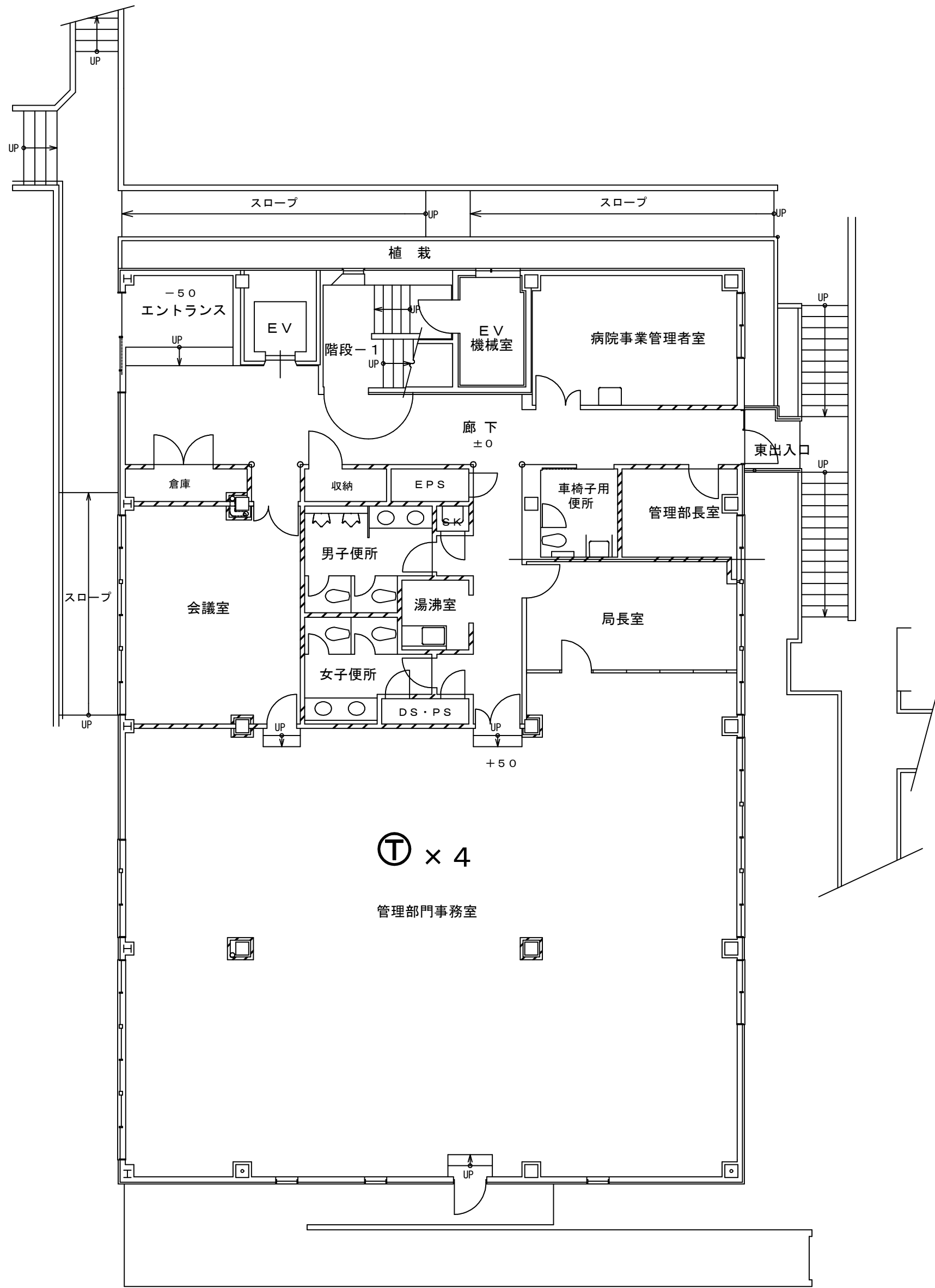

1階平面図 1:100

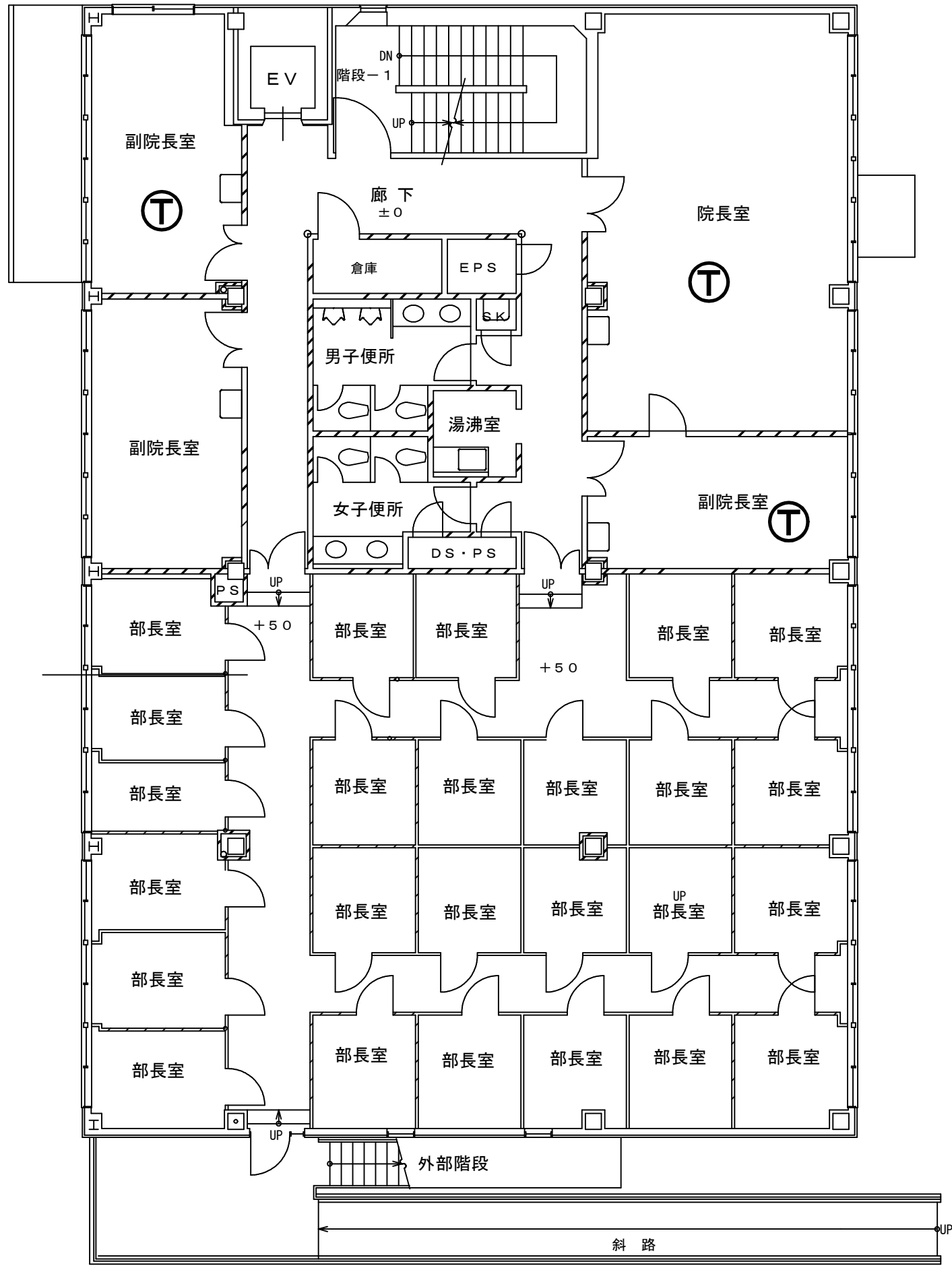

2階平面図 1:100

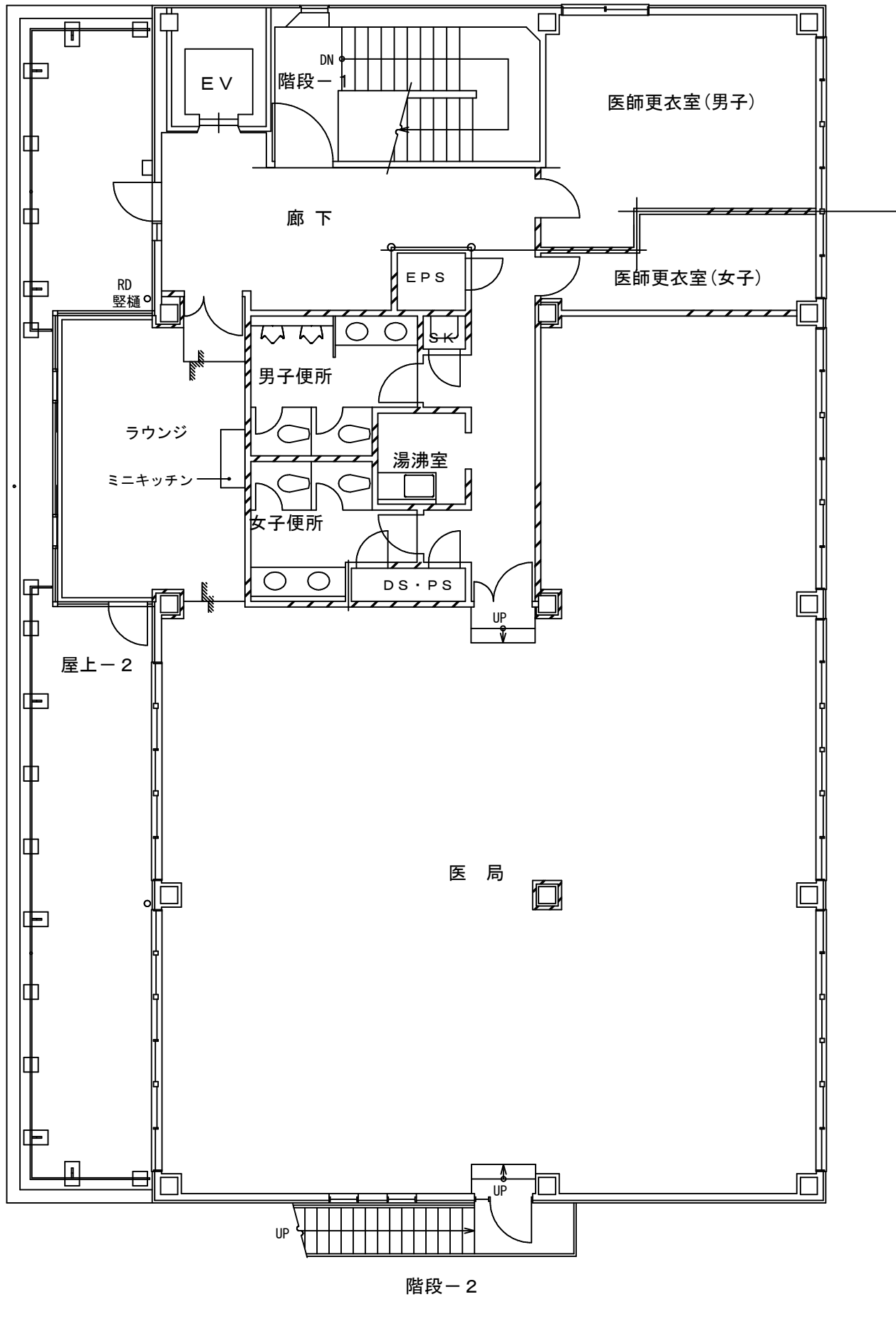

3階平面図 1:100

凡例

① デジタル多機能電話機

工 事 名		市民病院電話交換装置更新工事				年月日	H 2 5 . 3	
図 番	E-7	図 名	管理棟 1 階、 2 階、 3 階平面図				縮 尺	1 : 100
常務理事	室長部長	設備課長	電気係長	係 員	理事長			
公益財団法人 横浜市建築保全公社						協同組合横浜市設備設計		

完成図

平成26年3月

図面番号 E7-33						株式会社 協和コンサルタンツ一級建築士事務所	一級建築士 登録第122018号 嶋谷 廣宣	横浜市医療局病院経営本部		工事名	旧横浜市立市民病院 解体工事			
						一級建築士事務所東京都登録第13109号 KYOWA ENGINEERING CONSULTANTS CO., LTD. CONSULTING ENGINEERS & ARCHITECTS		年月日	令和 年 月 縮尺 1/100	図面名称	2013公社_市民病院_電話交換装置更新工事			
								設 計 者		施 設 番 号	棟番号	完成年度	図面種類	図面枚数
								株式会社 協和コンサルタンツ 一級建築士事務所						
												07	E	33