

KANAGAWA BAKERY RALLY

神奈川県商店街ベーカリーラリー



神奈川県のおいしいパン屋さんを巡って
素敵な賞品を当てよう



スタンプラリー実施期間

2022. **11.1** [火] - **12.31** [土]

HOW TO ENJOY?

スタンプラリーの参加方法

神奈川区の個性あふれる商店街には、おいしいパン屋さんがたくさんあります。「神奈川区商店街ベーカリーラリー」では、3つのエリアの計14店舗をご紹介します。スタンプを集めて、素敵な賞品を当てよう!

※写真はイメージです。

各3名
ずつ

異なる3店舗のスタンプを集めた方への賞品

Wチャンス:特別賞

A アラジン
トースター
[CAT-GS13C(G)]



B ブルーノ
ホットサンドメーカー
[シングル]



C カリタ
コーヒーメーカー
[ET-102]



各10名
ずつ

スタンプを3つ以上集めた方への賞品

パンのおともの品

[神奈川区内で販売されているものから厳選]

1 ふれあいこ三ツ沢
三ツ沢ジャム
[ジャム3個セット]



2 カウアイハニー
カウアイハニー
[はちみつ2個セット]



3 三本コーヒー
ティーポット



4 珈琲文明
コーヒードリップ
バッグ
[5袋×2セット]



実施期間 — 2022年11月1日[火]～2022年12月31日[土]

対象店舗(本誌掲載店舗)で買い物をする

- | | | |
|--------------------|-------------------------|-----------------|
| - NAGI COFFEE | - 横濱港町ベーカリー玉手麦 | - 焼きたてパン工房 る・ぱん |
| - アトリエ菓舎 | - Pain de U | - サンエトワール白楽 |
| - Duca di Camastra | - Ainomi Bakery | - ベーカリー日本堂 |
| - GORGE | - ル・ミロン | - パン工房ゆうき |
| - ローゼンボア | - La Boutique de Mamoru | |

※営業時間・定休日は変更となる場合がございますので、ご来店前に店舗にご確認ください。

1

1度の買い物につき1つスタンプをGET

本誌の最後のページに付いている応募ハガキにスタンプを押してもらおう!

2

3つスタンプを集めたら

希望賞品を選んで応募ハガキを郵送[切手は不要]

1店舗で3つスタンプを集めてもOK!

3

4

抽選でご希望の「パンのおともの品」をプレゼント

さらにWチャンス

異なる3店舗で1つずつスタンプを集めた方には

Wチャンスとして、抽選でご希望の特別賞をプレゼント!

複数のパン屋さんでそれぞれの味をお楽しみください。

※パンのおともの品と特別賞の両方に応募できます。

※2023年1月に抽選実施予定。

※特別賞に当選された方は、当選者の方にのみ当選ハガキにてお知らせします。

神奈川区役所地域振興課にて、当選ハガキと商品の引換を行います。

※パンのおともの品に当選された方には、商品の発送をもってお知らせします。

W
CHANCE

神奈川県 商店街 MAP

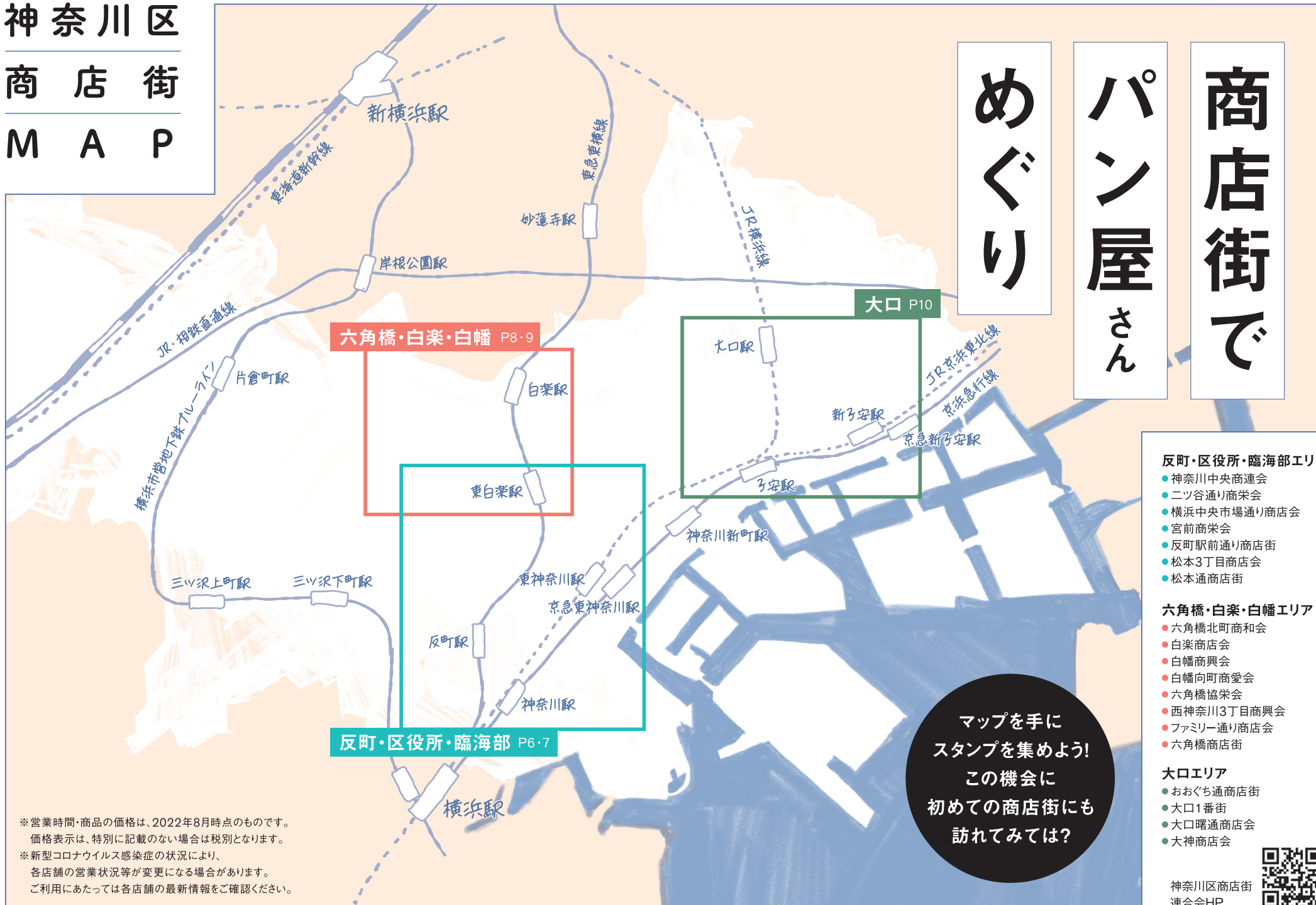

めぐり

パン屋さん

商店街で

反町・区役所・臨海部エリア

- 神奈川中央商連会
- ニツ谷通り商栄会
- 横浜中央市場通り商店会
- 宮前商栄会
- 反町駅前通り商店街
- 松本3丁目商店会
- 松本通商店街

六角橋・白楽・白幡エリア

- 六角橋北町商和会
- 白楽商店会
- 白幡商興会
- 白幡向町商愛会
- 六角橋協栄会
- 西神奈川3丁目商興会
- ファミリー通り商店会
- 六角橋商店街

大口エリア

- おおぐち通商店街
- 大口1番街
- 大口曙通商店会
- 大神商店会

マップを手に
スタンプを集めよう!
この機会に
初めての商店街にも
訪れてみては?

※営業時間・商品の価格は、2022年8月時点のものです。
価格表示は、特別に記載のない場合は税別となります。
※新型コロナウイルス感染症の状況により、
各店舗の営業状況等が変更になる場合があります。
ご利用にあたっては各店舗の最新情報をご確認ください。

神奈川県商店街
連合会HP



神奈川県商店街MAP

反町・区役所・ 臨海部エリア

複数の商店街が立ち並ぶエリア。
4つの路線が乗り入れており、
アクセス抜群です。

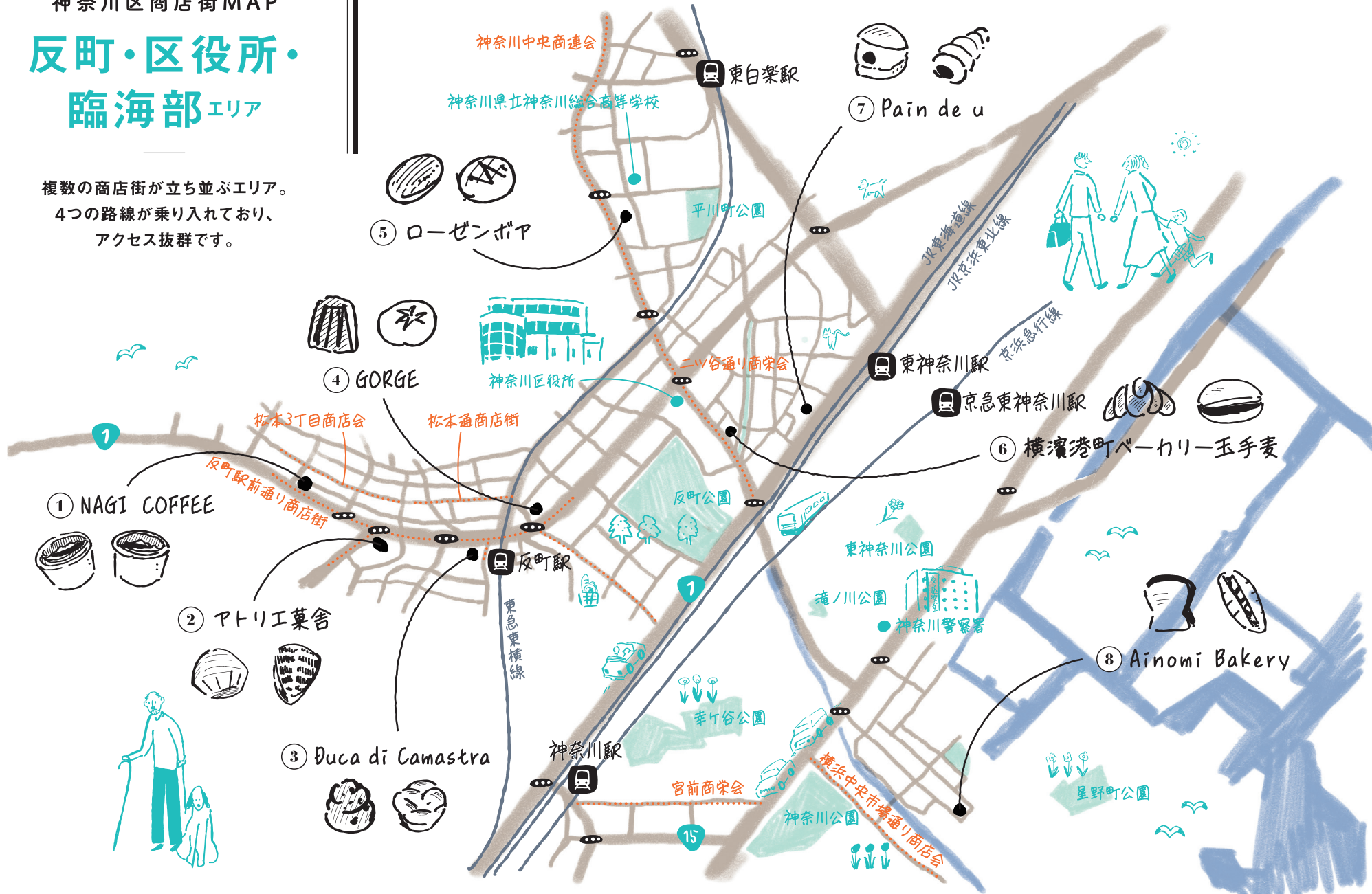

神奈川県商店街MAP

六角橋・ 白楽・白幡エリア

レトロな雰囲気の商店街が集まるエリア。
近くに大学もあり、
幅広い年齢層に親しまれています。

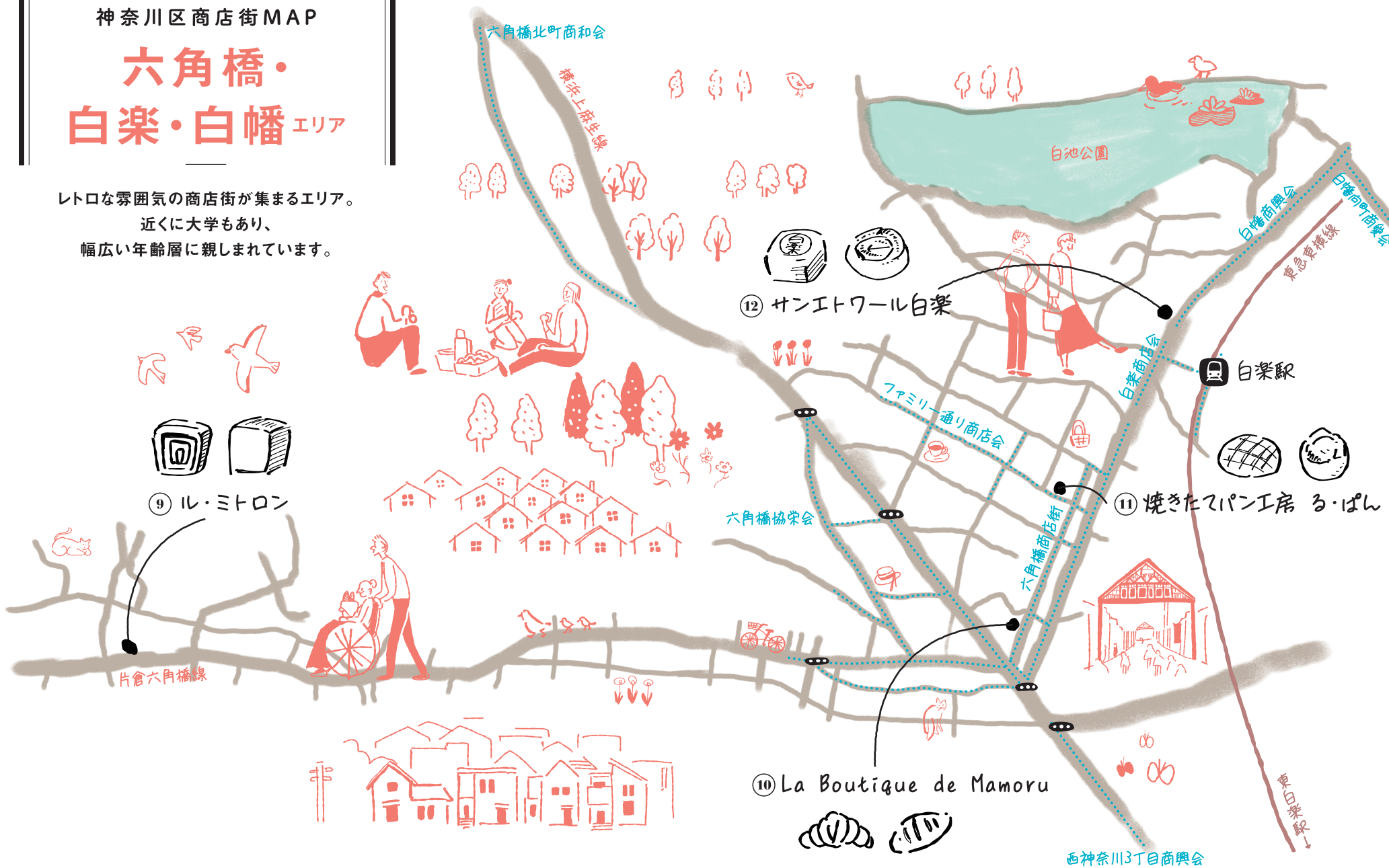

神奈川県商店街MAP

大口エリア

人情味のある商店街が魅力のエリア。
八百屋さんのかけ声も響き、
活気溢れています。



SHOP LIST

反町・区役所・臨海部エリア P.12-15



1 NAGI COFFEE



2 アトリエ葉舎



3 Duca di Camastra



4 GORGE

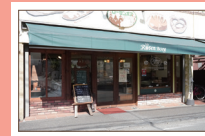

5 ローゼンボア



6 横浜港町ベーカリー玉手麦



7 Pain de U



8 Ainomi Bakery

六角橋・白楽・白幡エリア P.16-17



9 ル・ミトロン



10 La Boutique de Mamoru



11 焼きたてパン工房 る・ぱん

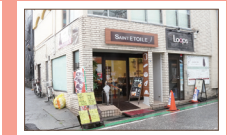

12 サンエトワール白楽

大口エリア P.18



13 ベーカリー日本堂



14 パン工房ゆうき

フレッシュな自家焙煎コーヒーとサンドイッチ

コーヒーのおともにぴったりなパン。おすすめは、爽やかなライ麦パンにみずみずしい野菜をたっぷり挟んだ3種のサンドイッチ。「アボカド野菜サンド」はシンプルな味つけて、野菜の甘さや旨みが楽しめます。「ハム野菜サンド」は、コーヒーの花から取れた蜂蜜を、ソースで使用していますよ!



ハム野菜サンド

NAGI COFFEE (風珈琲)

☎ 045-548-9175

📍 松本町3-22-8 ロイヤルドレイク 103

🚶 東急東横線反町駅から徒歩約5分

🕒 7:30~17:00(モーニング 7:30~11:00
ランチ 11:00~14:00)

🗓 火曜・第3水曜

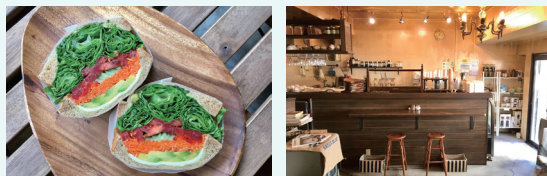

こだわりの手作り、手間ひまかけたやさしい味わい

近所の小学校と共同でパンをつくり、売上の一部を学校を通じユニセフに寄付するなど、地元密着型のお店。仕込みから焼きあがりまでたっぷり時間をかけ、生地の歯切れがよく食べやすいのが特徴です。食パンや、発酵バター使用のブリオッシュが人気。「ブリオッシュ・ドゥ・サンジュニ」はおやつの時間におすすめです。



ブリオッシュ・ドゥ・サンジュニ

Duca di Camastra

☎ 045-324-2280

📍 松本町1-1-1 1F

🚶 東急東横線反町駅すぐ

🕒 8:00~20:00

🗓 年末年始



おやつ時間に食べたい、お菓子屋さんのパン

クッキーやケーキ、パンなど、たくさんのお菓子が並ぶお店。風味豊かなバターを使った、お菓子屋さんならではのパンが味わえます。おすすめは、砂糖とバターで煮詰めたりんご入り「ショソンプンム」。カフェスペースもあり、人気の「クロワッサン」と「ブリオッシュ」は、サンドイッチでの提供も。



ショソンプンム

アトリエ菓舎

☎ 045-322-9837

📍 泉町2-8

🚶 東急東横線反町駅から徒歩約3分

🕒 9:30~19:00(ランチ 11:00~14:00/
日曜、祝日は18:30まで)

🗓 火曜・第1・3月曜(祝日の場合は翌日)



小麦の個性をぞんぶんに生かした食事パンが人気

約60種類のパン、すべてに国産小麦を使用。乳・卵を使用しないパンも多く、アレルギーのある方や小さな子どもも楽しめます。幅広い年代の方に人気のブールは、希少な北海道産小麦・キタノカオリを使用し、粉の甘みともちもち食感が魅力。有機全粒粉と「那須御養卵」を使ったカヌレもおすすめ!



キタノカオリのブール

GORGE

☎ 045-321-3550

📍 反町3-23-1

🚶 東急東横線反町駅から徒歩約2分

🕒 8:00~19:00

🗓 日曜・月曜



MAP
5

反町・区役所・臨海部エリア | 神奈川中央商連会

ローゼンボア

伝統も、変化も大切にする老舗店

1937年の創業以来、変わらないつくり方のなかにも、天然酵母や国産小麦を取り入れるなどの変化があります。おすすめは、具がゴロゴロ入っているカレーパン。こまめにつくっているため、揚げたてが味わえます。変わったパンを思いつくたびに、つくっている限定商品にも注目!



カレーパン

ローゼンボア

☎ 045-491-8856

📍 平川町10-2

🚶 東急東横線東白楽駅 / JR京浜東北線・横浜線東神奈川駅から徒歩約10分

🕒 7:00~19:00

🗓 土曜

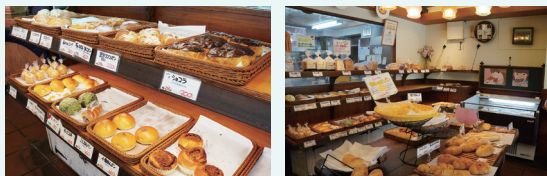
MAP
6

反町・区役所・臨海部エリア | ニツ谷通り商栄会

横濱港町ベーカリー玉手麦

おいしさを追求し、常に新たな味を届ける

シンプルながら根強いファンがいる「国産小麦の山食パン」は、試作を繰り返して大人気の商品になりました。フランス産小麦を使用した「バケットラディション」は低温長時間発酵で仕上げ、このバケットを求めて訪れるお客さんも。パン毎に小麦などの材料を変え、よりおいしさを追求するため、半年に1回は原材料を見直しています。



国産小麦の山食パン

横濱港町ベーカリー玉手麦

☎ 045-620-8080

📍 ニツ谷町6-1

🚶 JR京浜東北線・横浜線東神奈川駅から徒歩約5分

🕒 8:00~18:00

🗓 日曜

MAP
7

反町・区役所・臨海部エリア | ニツ谷

Pain de U [バンドウ]

生乳のような味わいのクリームパンが人気

店長のあだ名がついた「うーちゃんのクリームパン」は、自家製のカスタードクリームがたっぷり! タカナシ乳業の低温殺菌牛乳を混ぜ込むことで、生乳に近いコクが楽しめます。「ラムネあんぱん」は隠れた人気商品。さっぱりとした水色のラムネあんとはホイップクリームの甘さが相性抜群です。



うーちゃんのクリームパン

Pain de U

☎ 045-312-6808

📍 ニツ谷町2-1

🚶 JR京浜東北線・横浜線東神奈川駅から徒歩約3分

🕒 1F(パン屋) 8:00~19:00
2F 8:30~17:00(L.O.16:30)

🗓 木曜

MAP
8

反町・区役所・臨海部エリア | 神奈川(臨海部)

Ainomi Bakery

開店1年で常連客も。地元に根ざしたお店

自宅の1階を改装し、2021年に開店したパン屋さん。「メロンパン」は自家製のクッキー生地を使用。かわいらしい見た目でサクサクと歯応えのある食感が好評です。ブルーベリーなど季節の食材を使ったパンもあり、1~2ヶ月で新作商品が入れ替わるのも特徴。常連さんが楽しめるお店です♪



メロンパン

Ainomi Bakery

☎ 070-1251-3723

📍 神奈川 1-4-1 1F

🚶 京浜急行線神奈川駅から徒歩約12分

🕒 7:00~19:00(売切次第終了)

🗓 木曜・不定休



MAP
9

六角橋・白楽・白幡エリア | 神大寺

ル・ミトロン

開店当時から行列の絶えない人気店

一番人気の「ミトロンシューキューブ」は、四角いデニッシュ生地にカスタードを注入。シュークリームとクリームパンの中間のような味わいです。「アリゴチーズのカレーパン」は「カレーパングランプリ2022」で金賞を受賞。クリーミーなマッシュポテトとチーズが入った新しいカレーパンです。



ミトロンシューキューブ



ル・ミトロン

☎ 045-413-1430

📍 神大寺4-1-7

🚶 横浜市営地下鉄片倉町駅から徒歩約12分 / 東急東横線白楽駅から徒歩約14分

🕒 8:00～19:00

📅 月曜(月曜10:00～15:00はコッペパン専門店ミトロンランディエとして営業)

MAP
10

六角橋・白楽・白幡エリア | 六角橋商店街

La Boutique de Mamoru [ラブティックドゥマモル]

こだわりの製法でつくられたパンが魅力

低温発酵でつくられたパンが魅力。小麦の旨みが凝縮された生地が味わえます。北海道産発酵バターをたっぷり使った「クロワッサン」はサクサクの食感に、風味豊かな甘みがじわっと広がり何個でも食べられます。六角橋商店街のコーヒー店やカレー&ビアバーとのコラボパンも楽しめますよ!



クロワッサン



La Boutique de Mamoru

☎ 045-834-9410

📍 六角橋1-11-16

🚶 東急東横線白楽駅から徒歩約5分

🕒 [平日]8:30～16:30[土日祝]9:00～17:00

📅 火曜・水曜

MAP
11

六角橋・白楽・白幡エリア | 六角橋商店街

焼きたてパン工房 る・ぱん

お客さまの安全を大切に。老若男女に愛される

六角橋商店街の地域に愛されるお店。人気の「カレーパン」は、子どもからご年配まで幅広く味わってもらえるよう、ちょうどいい辛さを追求しています。北海道産小麦を100%使用した無添加生地のため、安心しておいしいパンが楽しめます。イタリア伝統菓子「ボンポローニ」など、新作パンも豊富!



カレーパン

焼きたてパン工房 る・ぱん

☎ 045-401-5595

📍 六角橋1-8-4 山室ビル 1F

🚶 東急東横線白楽駅から徒歩約4分

🕒 10:00～18:30(売切次第終了)

📅 日曜

MAP
12

六角橋・白楽・白幡エリア | 白幡商興会

サンエトワール白楽

創業34年。あんぱんとカレーパンが人気

“白楽”の焼印がかわいい「白楽あんぱん」は、10年以上続くロングセラー。なかにホイップクリームが入っています。ご年配が多い地域なので、油の酸化を抑える工夫が。油を濾したり、頻繁に替えています。「カレーパン」などの揚げパンが、サクサクとした食感で、油っこくないのが特徴です。



白楽あんぱん

サンエトワール白楽

☎ 045-431-9409

📍 白楽125

🚶 東急東横線白楽駅から徒歩約1分

🕒 9:30～19:00(日曜、祝日は17:00まで)

📅 不定休



ベーカリー日本堂

地元住民に愛される人気店

自家製の天然酵母を使用し、溶岩でできた石窯で焼き上げています。おすすめは、ホテルブレッド生地にチョコチップをたっぷり入れた「ショコラ」。小麦粉をかけてから蒸気で焼いているため、表面はパリッ、なかはもちり。何かちょっと食べたい時に、うれしい焼き菓子も魅力。



ショコラ

ベーカリー日本堂

☎ 045-421-4708

📍 大口通127-3

🚶 JR横浜線大口駅西口から徒歩約4分

🕒 7:30~19:30

📅 日曜



パン工房ゆうき

「社会福祉法人 横浜愛育会」が開く、活気のあるパン屋さん

常連客が買い求めるのが、ラム酒に漬け込んだレーズンが入った「レーズンパン」。誰でも安心して食べられる、無添加の「シフォンケーキ」は甘さがちょうどよく、大人から子どもまで人気の商品。なかに福神漬けが入った「おおぐちカレー」は、揚げずに焼いているため、ヘルシーでおいしい!



おおぐちカレー

パン工房ゆうき

☎ 045-401-5422

📍 大口通2-1 MODEST大口1F

🚶 京浜急行線子安駅から徒歩約4分 / JR横浜線大口駅西口から徒歩約8分

🕒 10:30~17:00

📅 土曜・日曜、祝日(夏季・冬季休業あり)



神奈川県商店街ベーカリーラリー

発行：神奈川県役所地域振興課

発行日：令和4年10月

取材・編集：株式会社ボイズ

デザイン・イラストレーション：三浦佑介 (shubidua)

**KANAGAWA
BAKERY RALLY**

神奈川県商店街ベーカーラリー

主催：神奈川県役所
共催：神奈川県商店街連合会
問合せ：神奈川県地域振興課
TEL 045-411-7086
FAX 045-323-2502