

# いずみ区民活動支援センター マンツーマンサポートラボ

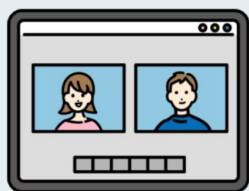

2回連続講座

## Zoom編



やったことはあるけれど  
しばらく使ってないから  
もう一度復習したい



やってみたいなあ  
わたしにできるかな？  
はじめてだから不安だな



1回目は、いずみ区民活動支援センター職員が、マンツーマンでZoomに参加するためのお手伝いをします。(パソコンの貸出しもできます。)  
2回目は、おうちや活動場所からオンラインミーティングを試してみましよう。一緒に、ゆっくりはじめてみませんか？

1回目 11/8・15・22(火)

各 10:00~12:00

1日  
1組限定

11/14・21(月)

各 14:00~16:00

会場：泉区役所いずみ区民活動支援センター  
ミーティングルーム (1階 104窓口)

持ち物：Wi-Fiに接続可能な端末(パソコン・タブレット・スマートフォン)  
※パソコン(Windows)の貸出しもできます。

2回目

11/29(火)

10:00~10:30

会場：オンライン

※ご自身の端末で、インターネット環境のある場所からご参加ください。



↑講座のHP

お申込み・お問合せは、

いずみ区民活動支援センターへ

泉区役所 1階 (104 窓口) 電話：800-2393 FAX：800-2518  
Eメール：iz-kuminkatsudou@city.yokohama.jp

※本講座は、新型コロナウイルス感染症の状況に応じて変更や中止になる場合があります。



横浜市電子申↑  
請・届出サービス

■ **申込方法** 横浜市電子申請・届出サービスか電話、①<sup>ふりがな</sup>氏名②住所③電話番号④<sup>あれば</sup>メールアドレス⑤所属団体名⑥年代⑦第2希望までの参加希望日⑧Zoomをやったことがあるか⑨どのようにしてこの講座を知ったか⑩参加人数⑪端末の持込みの有無⑫泉区外の方は、在学か在勤かどちらでもないかをご記入の上、メール、FAX、窓口でお申込みください。※申込先は、このチラシの表面をご参照ください。  
※ご記入いただいた個人情報は、適切に管理し、講座目的以外には一切使用しません。

■ **対 象** 泉区で自治会・サークル・ボランティア等の  
**地域活動を行っている方5組**（1組2名まで） ※Zoom初心者の方

■ **持 ち 物** Wi-Fi に接続可能な端末 ※パソコンの貸出しもできます。

■ **費 用** 無料

■ **申込締切** **10月17日**（月）**10時**まで（定員に満たない場合は引き続き先着順で受付）  
※応募者多数の場合、泉区在住・在勤・在学の方を優先し、抽選します。  
※10月19日（水）までに、全員に結果をご連絡します。

■ **アクセス** ・相模鉄道いずみ野線「いずみ中央」駅より徒歩5分  
・市営地下鉄「立場」駅より徒歩約15分  
・神奈川中央交通バス「泉区総合庁舎前」バス停前  
※区役所駐車場は有料となります。  
できるだけ公共交通機関をご利用ください。

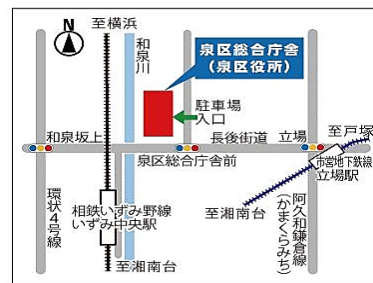

FAX

**マンツーマンラボ ~Zoom編~ 申込書**

FAX 800-2518

ふりがな 申込者名				年 代	代
住 所	〒 ー				
日中連絡の取れる 電話番号				端末の 持込み	<input type="checkbox"/> あり <input type="checkbox"/> なし
あれば メールアドレス					
※泉区外の方へ 泉区在学または在勤 ですか？	<input type="checkbox"/> 泉区在学	<input type="checkbox"/> 泉区在勤	<input type="checkbox"/> どちらでもない		
どのようにして講 座を知りましたか	<input type="checkbox"/> 広報よこはま	<input type="checkbox"/> ちらし	<input type="checkbox"/> センターだより		
	<input type="checkbox"/> 泉区ホームページ・Twitter	<input type="checkbox"/> 地域情報紙			
	<input type="checkbox"/> いずみ区民活動支援センター窓口	<input type="checkbox"/> 友人・家族からの案内			
	<input type="checkbox"/> その他（ ）				
所属団体					
参加希望日	第1希望	11月	日（ ）	第2希望	11月 日（ ）
Zoom やったこと がありますか？	<input type="checkbox"/> やったことがない	<input type="checkbox"/> やったことがある		参加人数 ※2名まで	名