

●● 夏休みボランティア体験 小学校5・6年生向けプレコース ●●

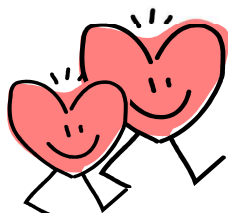

はあと de ボランティア

考えよう！今、自分たちにできることを・・・
この夏、ボランティアをはじめてみませんか。
区内のいろいろな活動から自分にぴったりの
ボランティア活動を見つけて参加しましょう。

受付開始 6/11 (火) 10時

しめきり 7/8 (月) 20時

STEP 1 オリエンテーション

本コースの中高生と一緒に、ボランティアの心構えや活動の
注意事項を学びます。

7月19日(金)・20日(土)・21日(日)・22日(月)・23日(火)

①～⑦の中からひとつ選んで参加しよう。

- | | | |
|------------|-------------|-------------------------|
| ① 7月19日(金) | 18:00～19:30 | つづき MY プラザ (送迎をお願いします。) |
| ② 7月20日(土) | 10:00～11:30 | 中川西地区センター |
| ③ 7月20日(土) | 13:30～15:00 | 北山田地区センター |
| ④ 7月21日(日) | 9:00～10:30 | 都筑区役所 6階大会議室 |
| ⑤ 7月21日(日) | 11:00～12:30 | 都筑区役所 6階大会議室 |
| ⑥ 7月22日(月) | 10:00～11:30 | 都田小学校コミュニティハウス |
| ⑦ 7月23日(火) | 10:00～11:30 | 仲町台地区センター |

STEP 2 ボランティア体験

本コースの中高生と一緒に都筑区内で活動します。

活動の内容、場所、日程については、中面の体験先一覧をご覧ください。

7月25日(木)～8月23日(金)

STEP 3 振り返りと修了証授与

活動で学んだことを次のステップにつなげます。

- | | |
|------------------------|--------------------------------------|
| ① 8月24日(土) 9:00～10:30 | } どちらか1回参加しよう。
場所は都筑区役所 6階大会議室です。 |
| ② 8月24日(土) 11:00～12:30 | |

体験受け入れ先からのコメントを読んで、自分に合ったボランティア活動を見つけよう！

はぁと de ボランティア 体験先一覧

- 本コースの中高生と一緒に活動します。(プレコースのプログラムは、中高生コースの91プログラムのうち次の51プログラムです。)
- 小学生は **1か所かつ1日のみ**の体験です。
- 活動中止、日程変更、屋外での活動が、雨天の場合中止になることがあります。

体験先番号	体験先(施設・団体名)	体験可能日	時間	体験内容・体験先からのコメント
夏だけじゃないボランティア				
夏が終わってからも活動できるプログラムです。				
1	ユニクロ港北東急店と つづきMYプラザとの連携事業 場所はつづきMYプラザ	8/8(木)	10:30~12:30	ユニクロの社員が行う「服のチカラ」がテーマの出張授業。難民など服を本当に必要としている人のために服の回収に取り組みましょう。 (年間を通しての取り組みもできます。)
地域連携プログラム				
2	すぎのもりぶんこ 中川中学校コミュニティハウス	7/25(木)	10:00~12:00	0・1・2歳の乳幼児対象のおはなし会でパネルシアターや読みきかせなどをします。
3	場所は 中川中学校コミュニティハウス 8/5の場所はつづきMYプラザ	8/18(日) 希望者は8/5(月)13:00~15:00に 制作活動可	15:00~17:00	パネルシアターを演じます。 希望者は8/5に制作もできます。
公共施設・地域活動など				
4	つづきMYプラザ	8/15(木)	13:00~15:30	使用済み切手を整理し、日本国際ボランティアセンター(JVC)に送ります。 送った切手がどのように国際貢献につながるかをJVCの方に聞いてみよう。
5		8/16(金)	14:00~16:00	都筑区を外国人にとっても暮らしやすい街にするためのポスターを作ります。JICA横浜の方と一緒に考えます。
6	北山田地区センター	7/29(月)、7/30(火)	9:30~11:30	図書コーナーの棚清掃・蔵書整理・おすすめ本のPOP作りです。
7	仲町台地区センター	8/1(木)	9:30~11:30	図書コーナーの整備とおすすめ本のPOPを作ろう！ 作ったPOPは、地区センターに展示されます。
8		8/10(土)	12:00~15:00	ロビーコンサートのお手伝いをします。配布物の準備や会場設営、誘導などを行います。
9		8/21(水)	9:00~14:00	仲町台カフェのお手伝いをします。準備を一緒にして、オーダーとりや配膳もします。
10	都筑地区センター	7/26(金)	12:30~14:30	老人福祉センターつづき緑寿荘 すっきりエクサ講座 60歳以上の高齢者の講座のアシスタントです。 会場の準備、受付、参加者の見守り、事業の資料用写真撮影、終了後の片付け等をします。
11		8/7(水)	9:30~12:00	子育てサロンでの乳幼児の遊びの見守りです。 子育て支援グループあっぷりけのお手伝い、会場の準備、片付け等をします。子ども達と楽しく過ごしてみたい方参加してください。
12		8/21(水)	9:30~12:00	おはなしのポケットでの絵本の読み聞かせやエプロンシアター、乳幼児の遊びの見守りです。 子育て支援グループあっぷりけのお手伝い、会場の準備、片付け等をします。子ども達と楽しく過ごしてみたい方参加してください。

体験先 番号	体験先(施設・団体名)	体験可能日	時間	体験内容・体験先からのコメント
13	都田地区センター・ 都田地域ケアプラザ	7/25(木)	9:45~11:30	「ベビーのエンジョイ体操」で資料用の写真撮影や動きの活発なお子さまのみまもり、片付けなどの手伝いです。
14		7/25(木)、7/27(土)	14:00~16:00	図書の本棚の整理や貸出し・返却、蔵書本のポップ作り・その他利用部屋の点検など地区センターのスタッフ業務の手伝いです。
15		8/9(金)	9:30~11:30	
16		8/3(土)	13:00~15:00	「リズムに乗ってLet's体操」の準備や一緒に参加してお子さまのみまもり、終了後の片付けなどの手伝いです。
17		8/4(日)	10:00~12:00	「四季のコンサート」の手伝いです。 会場の準備・片付け・来館者へ案内などをします。
18		8/9(金)	12:45~15:00	「こども科学捜査班」の準備や片付け・講師の補助など手伝いです。
19		8/21(水)	9:45~12:00	「スライム作り体験」の準備や片付け・講師の補助など手伝いです。
20	つづきの丘小学校 コミュニティハウス	7/29(月)	12:30~16:00	小学生向け、夏休みアート工作イベントの準備、サポート、片付けのお手伝いをお願いします。
21		8/7(水)、8/14(水)	9:30~12:30	小学生向け、夏休み将棋教室の準備、サポート、片付けのお手伝いをお願いします。
22	中川中学校 コミュニティハウス	8/7(水)	10:00~12:00	<牛乳パックで椅子作り> おはなし会や子育て広場、図書室利用で来館する小さい子たちが座る椅子を楽しく作りましょう。
23		8/8(木)	10:00~12:00	<施設内の植物の手入れと植え替え> 大きな植木の手入れと小さな植物の植え替えなど自然にふれてみましょう。
24	都田小学校 コミュニティハウス	7/26(金)	10:30~11:30	「多言語おはなし会」乳幼児対象、多言語の読み聞かせです。準備、片付けとアシスタントをお願いします。一緒に楽しみましょう。
25		7/27(土)	10:00~12:00	「バルーンアート教室」風船の作品作り教室です。準備、片付けとアシスタントをお願いします。一緒に楽しみましょう。
26		8/10(土)	10:30~11:30	「ちびっこ土曜広場」乳幼児親子のつどいの広場です。準備、片付けとアシスタントをお願いします。一緒に楽しみましょう。
27	北山田小学校 コミュニティハウス	7/29(月)	13:30~15:30	本の整理や館内の清掃、整備のお仕事です。 地域の方に気持ちよく施設を利用していただくためのお手伝いをお願いします。
28	鴨池公園こどもログハウス	8/21(水)	9:30~12:00	鴨池公園こどもログハウスのお仕事体験です。 ログハウスに遊びに来るこどもたちの見守りや、ログハウスの中のお仕事を体験してみよう！
29			13:00~16:00	
30		8/23(金)	9:30~12:00	横浜みどりアップ事業に伴い間伐材を使った「輪切りキーホルダー」作りのお手伝いです。 (受付・工作説明、フォローなど)
31			13:00~16:00	
32	都筑区子育て支援センター Popola 場所はセンター北 ショッピングタウンあいたい 5階	7/31(水)、8/1(木)、 8/2(金)	13:30~16:30	親子が過ごすポポラの「ひろば」で、乳幼児のあそびの見守り、手作りおもちゃの製作など、子どもたちと楽しく過ごしてみたいと思う方。
33	都筑区子育て支援センター Popolaサテライト 場所はららぽーと横浜 3階	7/31(水)、8/1(木)、 8/2(金)	13:30~16:30	

体験先 番号	体験先(施設・団体名)	体験可能日	時間	体験内容・体験先からのコメント
34	都筑民家園	7/28(日)	10:00~12:00	本格的な茶室の露地清掃を民家園の茶室活用の会の方々と一緒にします。 日本庭園をきれいにしましょう。 お抹茶体験(300円)あり。
35	センター北・中川中央町内会	8/1(木)~8/7(水) の間で活動希望日を選んで下さい。	6:30~8:00	みんなといっしょにラジオ体操をします。みんなのラジオ体操出席カードにスタンプをおし、片付けをします。終わったら花壇に水をあげます。 朝早いのが大変ですが、がんばってね! 場所はセンター北駅前芝生広場
36	茅ヶ崎東町内会	7/27(土)~7/31(水) の間で活動希望日を選んで下さい。	6:20~6:50	ラジオ体操のお手伝い。お手本やスタンプ押しやあめくばりをします。 場所は茅ヶ崎東のなのはな公園です。
37	牛久保公園愛護会	7/27(土)	8:00~9:00	ゴミひろいウォーキング。 センター北駅から自然豊かな牛久保公園の天頂を目指してゴミひろいウォーキングを楽しみます。
38	茅ヶ崎公園愛護会	7/30(火)	9:00~11:00	来年もきれいな花を咲かせるために、あじさいの剪定と挿し木をします。
39	センター南 ハマロードサポーター	8/8(木)	12:00~12:30	センター南すきっぷ広場を、周りのお店や会社の人と一緒にきれいにしよう。
40		7/26(金)、7/30(火)、 8/2(金)、8/6(火)、8/9(金)	8:30~10:00	毎週、中川駅前商業地区花壇の散水、草取りを行っています。 まちを美しくする活動を一緒にやりましょう。
41	NPO法人 ぐるっと緑道 集合場所は中川駅	8/3(土)	8:30~11:00	中川3丁目、早淵川沿いに花を植えた大きな公園(早淵川・老馬谷ガーデン)があります。 この公園の整備を一緒にやりましょう。
42		8/4(日)	8:30~10:00	毎月1回中川駅前商業地区のゴミ拾い、草取りを行い、街をきれいにしています。(クリーン作戦) この日は、雑草取りオリンピックを行います。 一緒に街をきれいにしましょう。
43	早淵川ファンクラブ	7/28(日)、8/11(日)	10:00~12:00	早淵川親水広場の星屑拾い(ごみ拾い)と、ごみ出しを一緒にやりましょう!毎月第2・第4日曜日に、早淵川親水広場にて、定期美化活動を実施しています。あと、フェイスブックで早淵川のカワセミを見つけてみてね!
44	えだきんハマロード (えだきん商店会)	8/6(火)	10:00~11:00	えだきんハマロードの清掃活動のお手伝いをお願いします。
45	サッカーボールを贈る会	8/6(火)	15:00~16:00	海外の子どもたちに贈るサッカーボールの発送のお手伝いをお願いします。 場所はえだきん商店街 酒と米うちの
46	都筑フリーライブラリー うちの本だな	8/8(木)	10:00~11:00	都筑フリーライブラリーの本の整理・蔵書印押し・読み聞かせもお願いします。 場所はえだきん商店街 酒と米うちの
47		7/31(水)	8:45~14:00	お手紙弁当を高齢者に届けよう。 手紙書き、盛り付け、お届け、販売のお手伝い。 場所は都筑区茅ヶ崎中央36-5 エルドラード横浜 2F
48	NPO法人ロクマル (みんなのキッチン)	8/7(水)	8:20~14:00	お手紙弁当を高齢者に届けよう。 手紙書き、盛り付け、お届け、販売のお手伝い。 食堂も同時開催。接客にも挑戦しよう! 場所は都筑区茅ヶ崎中央36-5 エルドラード横浜 2F
49		8/3(土)	9:00~14:00	地域の子どもや高齢者に、パンじいちゃん手作りのパンをふるまうパン食堂のお手伝い。会場設営、パンづくり体験のお手伝いなど。 場所は都筑区茅ヶ崎中央36-5 エルドラード横浜 2F
50	ナチュラルガーデン倶楽部	7/30(火)、8/1(木)、8/6(火)、 8/13(火)、8/20(火)	10:00~12:00	えだきん商店街と荏田東第一小学校の間の遊歩道の清掃、花の手入れ、水やりなど、ハマロードサポーターのボランティア活動を体験してみませんか。
51	(株)横浜ビー・コルセアーズ 場所はつづきMYプラザ	8/7(水)	11:00~12:00	都筑区は横浜ビー・コルセアーズを応援しています! 10月からはじまるホームゲーム会場の入り口付近で、希望者に提供するフェイス(ボディ)シールの作成をお願いします。

小学生申込み用紙

令和6年度 はあと de ボランティア

必ず募集要項を読んでお申込みください！



申込み方法：グーグルフォーム、Eメール、窓口、電話



グーグルフォームでの
お申込みはこちら

メールでの
お申込みはこちら



①	ふりがな	
	氏名	
②	住所	〒 区
③	学校名 (学年)	小学校 (年)
④	保護者氏名	
⑤	電話番号 (日中連絡がとれる番号)	



**氏名・学年は事前に各体験先にお伝えします。
当日の連絡のために体験先に電話番号を伝えることがあります。ご了承ください。**

⑥	オリエンテーション ・希望日時の番号を記入 ・必ず第2希望まで記入	① 19日(金) 18:00~ つづき MY プラザ	①は必ず送迎をお願いします。
		② 20日(土) 10:00~ 中川西地区センター	
		③ 20日(土) 13:30~ 北山田地区センター	<第1希望> <第2希望>
		④ 21日(日) 9:00~ 都筑区役所6階大会議室	<input type="checkbox"/> <input type="checkbox"/>
		⑤ 21日(日) 11:00~ 都筑区役所6階大会議室	<input type="checkbox"/> <input type="checkbox"/>
		⑥ 22日(月) 10:00~ 都田小学校コミュニティハウス	
		⑦ 23日(火) 10:00~ 仲町台地区センター	

希望の体験先番号を第1希望だけでなく、第2、第3希望も必ずご記入ください。 体験できるのは1か所かつ1日のみです。申込みが集中した場合は調整させていただきます。

⑦	希望の体験先番号 と 希望日 ・必ず第3希望まで記入	<第1希望> <input type="checkbox"/> 番	<第2希望> <input type="checkbox"/> 番	第1希望とは違う番号を選択	<第3希望> <input type="checkbox"/> 番	第1・2希望とは違う番号を選択
		体験先番号 6、14、21、32、33、35、36、40、43、50 を希望する場合は参加できる日をすべて、下の〔 〕内に記入してください。参加日は、こちらで調整し決定させていただきます。				
		〔 〕	〔 〕	〔 〕	〔 〕	

個人情報取扱に関する同意書 (施設利用のために)

(個人情報保護管理者) 特定非営利活動法人 つづき区民交流協会 個人情報保護管理者 事務局長
(利用目的) 1. お客様の施設利用、および当協会のサービス提供に対する申込手続およびご連絡のため、
2. 施設PRのため、写真撮影等をする場合があります(個人情報の開示等に関して) 情報を提供されたお客様は、該当情報に関して利用目的の通知、開示、訂正・追加・削除、利用又は提供の拒否を要求いただける権利を有しております。 * 当協会の個人情報の取扱詳細につきましては、当協会のホームページまたは施設内掲示の「当協会における個人情報の取扱について」に掲載しております。
* なお、いただいた個人情報は施設利用管理の目的以外には利用いたしません。
上記についてご同意の上お申し込みください。

【申込み先・問合せ】

都筑多文化・青少年交流プラザ (つづきMYプラザ)
横浜市都筑区中川中央1-25-1 ノースポート・モール5階
TEL : (045) 914-7171
e-mail : my-plaza@tsuzuki-koryu.org





写真は昨年の様子です。

— 保護者のみなさまへ —

募集要項

申込み用紙に必要事項を
記入してください。

6月11日(火) 10時 申込みスタート!

対象

都筑区に在住・在学の小学校5・6年生

申込み方法

-googleフォーム、Eメール、窓口、電話

- * 開館時間：平日 10:00~20:00 土日祝 10:00~18:00
- * 6月17日(月)・7月16日(火)は、休館日です。

申込み事項

- ①参加者氏名(ふりがな) ②住所(郵便番号必須)
- ③学校名・学年 ④保護者氏名 ⑤電話番号(日中連絡が取れる番号)
- ⑥オリエンテーション希望番号(必ず、第1希望、第2希望を記入)
- ⑦希望の体験先番号と希望日(必ず、第1希望~第3希望を記入)

しめきり

7月8日(月)20時 必着

申込み・問合せ

都筑多文化・青少年交流プラザ
(つづきMYプラザ)

〒224-0003 横浜市都筑区中川中央1-25-1 ノースポート・モール5階
TEL : (045) 914-7171 FAX : (045) 914-7172
e-mail : my-plaza@tsuzuki-koryu.org

注意事項

- 1つの体験先に申込みが集中し、調整できなかった場合は、しめきり後に抽選とさせていただきます。
- 7月11日(木)以降に「体験先決定通知」を郵送します。
- 7月16日(火)までに「決定通知」が届かない場合は、つづきMYプラザまでお問合せください。
- STEP1、STEP2、STEP3とも、**原則、児童のみ**の参加となります。
- 参加者はボランティア保険に加入します。(保険料は主催者負担)
- 行き帰りは保護者の責任**のもと、必要な場合は送迎をお願いいたします。
- いただいた個人情報は本事業の運営以外の目的には使用しません。



つづきMYプラザ
TSUZUKI MULTICULTURAL & YOUTH PLAZA

都筑多文化・青少年交流プラザ
(つづきMYプラザ)



都筑区青少年指導員連絡協議会