

横浜市天神ホーム 30年度事業報告書

- 1 所在地
 - 2 利用定員
 - 3 管理運営基本方針
 - 4 職員の状況
 - (1) 責任体制
 - (2) 職員体制
 - (4) 職員会議等開催実績
 - (3) 職員研修実績
 - 5 入所者の状況
 - (1) 入所者の年齢別・性別・介護度別の状況
 - (2) 入所者の平均在所期間
 - (3) 入退所者数
 - (4) 退所者内訳
 - (5) 日常生活状況
 - 6 入所者処遇
 - (1) 処遇方針の作成状況
 - (2) 排泄介助の実施状況
 - (3) 入浴の状況及び被服の着替え等に対する対応状況
 - (4) リハビリテーション・クラブ活動等の実績
 - (5) 給食実績
 - (6) 医療・健康管理の実施状況
 - (7) 入所者や家族等との連携状況
 - (8) 身体拘束廃止への取組実績
 - 7 短期入所の利用状況
 - 8 短期入所における利用者へのサービス実績
 - 9 事故防止に対する対応状況
 - 10 苦情処理実績
 - 11 防犯、防災、緊急時の対応状況
 - 12 近隣の他機関（福祉・保健・医療機関等）との連携
 - 13 地域団体（町内会・地区社協等）との連携
 - 14 個人情報保護の保護体制・取組実績
 - 15 情報公開の取組実績
 - 16 衛生管理への取組実績
- 別紙 1～5

横浜市天神ホーム 平成30年度事業報告

1. 所在地 横浜市南区浦舟町3丁目46番地
2. 利用定員 特別養護老人ホーム 72名
短期入所生活介護 8名

3. 管理運営基本方針

「別紙 1」 基本理念のとおり

4. 職員の状況

(1) 責任体制

「別紙 2」 横浜市天神ホーム組織図のとおり

(2) 職員体制

平成31年3月31日現在

職 種	国配置基準	実数		常勤 換算数	備 考
		男性	女性		
施設長(管理者)	1	1		1	
看護職員	3		6	5.8	育休職員1名含む
介護職員	23.7	9	27(7)	33.8	育休職員各1名含む
生活相談員	1	3		3	
機能訓練指導員	1		(1)	0.2	看護職員が兼務
介護支援専門員	1	(3)			生活相談員 再掲
管理栄養士	1		1	1	
事務職員	—		1(1)	0.4	
医師	1	3(3)	1(1)	0.1	嘱託医・産業医
その他	—	2(2)	2(2)	0.8	クリーニングスタッフ他
計		18 (5)	38(11)	46.1	

()内は非常勤で内数、〈 〉内は再掲又は兼務

- ① 職員平均年齢 職員 40.6歳 (男性38.0歳、女性42.8歳)
非常勤 55.8歳 (男性49.5歳、女性57.1歳)
- ② 職員平均勤続年数 職員 9年1ヶ月
非常勤 10年0ヶ月
- ③ 社会福祉関係資格保有者数
・社会福祉主事任用資格 5名
・介護福祉士 31名
・社会福祉士 2名
・介護支援専門員(未更新含む) 7名

(3)職員会議等開催実績

平成30年度

会議名称	開催実績(年間)
全体ミーティング	1回/1日
介護職員ミーティング	1回/1日
職員会議	12回
事故防止対策委員会	6回
食事向上委員会	12回
サービス担当者会議	随時
身体拘束適正化委員会	4回
褥瘡予防委員会	12回
入退所検討委員会	12回
感染症対策委員会	4回

(4)職員研修実績

「別紙 3-①」、「別紙 3-②」 職員研修 実績のとおり

5. 入所者の状況

(1)入所者の年齢別・性別・介護度別の状況

①入所者の年齢別・性別の状況

平成31年3月31日現在

	～59	60～ 64	65～ 69	70～ 74	75～ 79	80～ 84	85～ 89	90～ 94	95～ 99	100～	最高	最低
男性	0	1	2	2	5	2	5	5	1	0	98	63
女性	0	1	0	5	2	3	19	9	7	2	102	58
計	0	2	2	7	7	5	24	14	8	2		

入所者 平均年齢 全体 85.4歳 男性 82.8歳 女性 87.1歳

②介護度別状況

平成30年4月～31年3月各月末日現在

	要介護1		要介護2		要介護3		要介護4		要介護5		合計	
	男性	女性	男性	女性	男性	女性	男性	女性	男性	女性		
30年 4月	0	0	4	0	6	10	5	22	9	15	71	
5月	0	0	4	0	6	8	5	21	7	16	67	
6月	0	0	4	0	8	8	6	21	5	17	69	
7月	0	0	4	0	8	8	5	21	5	16	67	
8月	0	0	4	0	8	9	5	21	6	16	69	
9月	0	0	4	0	8	9	5	20	7	16	69	
10月	0	0	4	0	8	9	6	20	5	17	69	
11月	0	0	3	0	9	9	6	19	5	18	69	
12月	0	0	4	0	9	8	5	21	5	17	69	
31年 1月	0	0	4	0	9	8	5	22	5	18	71	
2月	0	0	4	0	8	8	6	22	5	18	71	
3月	0	0	4	0	8	8	5	23	5	18	71	
%	0.0		5.6		22.6		39.4		32.4		H31.3.31	
平均介護度	3.99										現在	

(2) 入所者の平均所在期間

	1年未満	1年以上 3年未満	3年以上 5年未満	5年以上 10年未満	10年以上	合計	平均在所期間
男性	9	3	5	5	1	23	3年 4ヶ月
女性	12	18	9	5	4	48	3年 6ヶ月

入所者全員の平均在所期間

3年 5ヶ月

(3) 入退所者数

平成30年4月1日～31年3月31日

	入所	退所	延人員
30年 4月	1	0	2,084
5月	1	5	2,056
6月	4	2	1,979
7月	1	3	2,089
8月	2	0	2,073
9月	1	1	2,030
10月	2	2	2,105
11月	2	2	2,078
12月	3	3	2,114
31年 1月	2	0	2,123
2月	1	1	1,974
3月	2	2	2,175
	22	21	24,880

(4)入退所者内訳

①入所者内訳

平成30年4月1日～31年3月31日

	H 30				H 31								計
	4	5	6	7	8	9	10	11	12	1	2	3	
居宅(家庭)	1	0	3	0	2	1	0	0	1	1	0	2	11
居宅(独居)	0	0	0	0	0	0	0	0	1	0	0	0	1
医療機関	0	0	0	0	0	0	0	0	0	0	1	0	1
他施設	0	1	1	1	0	0	2	2	1	1	0	0	9
その他	0	0	0	0	0	0	0	0	0	0	0	0	0
計	1	1	4	1	2	1	2	2	3	2	1	2	22

※老健は他施設に含む

②退所者内訳

平成30年4月1日～31年3月31日

	H 30				H 31								計
	4	5	6	7	8	9	10	11	12	1	2	3	
家庭復帰	0	0	0	0	0	0	0	0	0	0	0	0	0
医療機関入院	0	0	2	0	0	0	0	0	0	0	0	0	2
他施設へ転出	0	0	0	0	0	0	0	0	0	0	0	0	0
死亡	0	5	0	3	0	1	2	2	3	0	1	2	19
計	0	5	2	3	0	1	2	2	3	0	1	2	21

(5)日常生活状況

平成31年3月31日現在

区分		実数(人)	割合(%)	区分		実数(人)	割合(%)
歩 行	自立歩行	5	7	着 脱	自分で可能	6	8.5
	杖等歩行補助器使用	8	11.3		一部介助	21	29.6
	車椅子自走	17	23.9	衣 寝	全面介助	44	61.9
	車椅子介助	41	57.7		自分で可能	28	39.4
食 事	自分で可能	43	60.6	返 り	一部介助	8	11.3
	一部介助	8	11.3		全面介助	35	49.3
	全面介助	20	28.1				
入 浴	一般浴利用	15	21.2				
	中間浴利用	20	28.1				
	特別浴利用	36	50.7				

6 入所者処遇

(1) 処遇方針(施設サービス計画)の作成状況

- ・新規入所者…全新規入所者 22名 作成済み。
- ・既入所者 …既に策定しており、全員施設サービス計画の見直しを実施した。

(2) 排泄介助の実施状況

① 介助状況

平成31年3月31日現在

区 分		実数(人)	割合(%)	
排 泄	昼 間	トイレ 自分で可能	15	21.2
		トイレ 介助	20	28.1
		ポータブル 自分で可能	1	1.4
		ポータブル 介助	0	0
		おむつ使用	35	49.3
	夜 間	トイレ 自分で可能	15	21.2
		トイレ 介助	8	11.3
		ポータブル 自分で可能	1	1.4
		ポータブル 介助	0	0
		おむつ使用	47	66.1

②おむつ交換実施状況(定期交換)

平成31年3月31日現在

		定期交換			
		交換回数	交換時間		
お む つ 交 換	常時使用	4	5:00 19:00	10:00	14:00
	夜間のみ 使用	2		19:00	22:00

※ 定期交換時以外の対応状況

- ・尿量の多い利用者や臀部の状態が悪い利用者は2:00にも交換を実施した。
- ・その他、希望時や排便、排尿が確認できた場合はその都度対応を行った。

(3) 入浴の状況及び被服の着替え等に対する対応状況

①入浴の状況

平成31年3月31日現在

		実施曜日	入浴時間帯
一般浴	男性	月・火・水・金・土・日	10時00分～11時00分
	女性	月・火・水・金・土・日	11時00分～12時00分
中間浴	男性	月・火・水・金・土・日	10時00分～11時00分
	女性	月・火・水・金・土・日	11時00分～12時00分
特別浴	男性	木曜日を除く毎日	14時00分～15時00分
	女性	木曜日を除く毎日	15時00分～16時30分
	男性	木曜日を除く毎日	14時00分～15時00分
	女性	木曜日を除く毎日	15時00分～16時30分

※ 個別対応にて週2回以上の入浴を実施

※ ご本人の事情により入浴日に入浴できない場合は、全身清拭の実施や入浴可能となった場合は定期入浴日の前などに入浴を実施した。

②被服の着替え等の対応状況

下記の通り実施致した。

平成31年3月31日現在

	実施状況
被服の着替え	○入浴日(週2回)に実施 ○介助が必要な利用者は起床時・就寝時に実施 ○その他、発汗・排泄失敗・食べこぼし・外出時・希望時等は その都度実施した。
洗濯	○衣類などは施設内の洗濯室にて職員が毎日実施。 ○リネン類は外部委託。
寝具類の交換	○シーツ、枕カバー、防水シーツ…1回/週 ○タオルケット…2回/月 ○掛け布団カバー…1回/月

(4)リハビリテーション・クラブ活動等の実績

①リハビリテーションの実施状況

- ・看護職員、介護職員を中心に身体機能の維持のみならず、精神的な意欲を引き出すようなケアを行っている。
- ・ラジオ体操(毎日)実施。その後、昼食前であるため嚙下体操も実施。
- ・日中のクラブ活動やレクリエーションを通じて機能維持に努めている。
→コツコツ体操、まごころ体操の実施。

②クラブ活動の実施状況

平成30年度

名称	活動内容	実施回数	参加人数	指導者の職種
歌声クラブ	生演奏に合わせ歌を歌う	8回/年	20名/回	ボランティア
歌唱クラブ	カラオケ	8回/年	20名/回	〃
朗読クラブ	朗読・塗り絵	11回/年	7名/回	〃
コツコツ体操	音楽に合わせて体操	11回/年	20名/回	〃
麻雀クラブ	マーじゃんを楽しむ	12回/年	2名/回	〃
習字クラブ	習字を書く	4回/年	8名/回	〃

③レクリエーションの実施状況

平成30年度

名称	内容	実施回数	参加人数
おやつレクリエーション	一緒におやつ作り	24回/年	30名/回
お好み食	希望の店屋物等を召し上がる	36回/年	15名/回
まごころ体操	体操(リハビリテーション)	12回/年	20人/回
外出レク	近隣商店街、公園、映画鑑賞等	6回/年	2~3人/回

④行事等実施状況

「別紙 4」 主要行事のとおり

(5) 給食実績

① 栄養量等の状況

平成30年度

	エネルギー	タンパク質	カルシウム	ビタミンC
30年度栄養所要量(実績)	1,610Kcal	63.0g	530mg	80mg

② 特別食の状況

平成31年3月31日現在

主食		副食		治療食	
種類	人数	種類	人数	種類	人数
全粥	28人	一口大刻み食	19人	高脂血症食	0人
5分粥	0人	軟菜食	36人	糖尿病食	2人
3分粥	0人	ミキサー食	2人	貧血症食	0人
おもゆ	0人	ゼリー食	8人	濃厚流動食	0人
米飯	30人	普通食	18人	腎臓食	1人
パン・パン粥	7人			減塩食	13人
ゼリー粥 ミキサー粥	5人				

③ 保存食の実施状況

平成31年3月31日現在

保存時間	336時間	保存温度	マイナス20度
------	-------	------	---------

④ 非常食の備蓄状況

食数	100人 3日分
----	-------------

※ 非常食献立作成済み

⑤ 残菜調査の実施状況

・毎食後に主食、主菜の残量の多少を計量及び目視によって記入している。

⑥ 食事時間、食事場所等

平成31年3月31日現在

	食事時間(概ね)	食事場所	
朝食	7:30~8:30	ユニット毎食堂	全員
昼食	12:00~13:00	ユニット毎食堂	全員
夕食	18:00~19:00	ユニット毎食堂	全員

※ 選択食 1回/月実施

(6) 医療・健康管理の実施状況

嘱託医の指示のもと、以下の通り健康管理を実施した。

① 利用者の診療状況(30年度)

「別紙 5」の診療状況のとおり。

②利用者の健康診断等の実施状況

平成30年度

実施年月日	実施人数	検査内容	備考
H30. 10	72名	体重測定、血圧測定、尿検査等	利用者健康診断
H30. 11、12	66名	インフルエンザ予防接種	
H. 28. 11	66名	胸部X-P(直接)	

(7)入所者や家族等との連携状況

- ・随時のアナウンス等を通じて、ご家族に行事へ参加していただいた。
- ・入所者の心身の状態変化等については連絡、報告を密に行い、その対応方法等を家族とともに検討してサービス提供に努めた。特に、ターミナル期にあたっては嘱託医を交えたカンファレンスを実施して、看取り介護を実施した。

(8)身体拘束廃止への取り組み実績

身体拘束適正化委員会を30年度は立ち上げ、拘束廃止や研修等の取り組みを実施した。

7. 短期入所の利用状況

- ・短期入所床が8床ではあるが、地域の社会資源としてより多くの方にご利用いただけるようにキャンセル表等を作成し効率の良い利用運営に努めた。
- ・長期入所床においても入院時に空床となった場合、その利用者や家族等の了解の下、短期入所床として利用させていただいた。(空床利用)

8. 短期入所における利用者へのサービス実績

①年間実績

平成30年度

男性		女性		合計		
実人員	延人員	実人員	延人員	実人員	延人員	稼働率
87	925	276	2,544	364	3,469	119.10%

②各月別実績

平成30年4月1日～31年3月31日

		男性		女性		合計	
		実人員	延人員	実人員	延人員	実人員	延人員
平成30年	4月	4	79	20	197	24	276
	5月	7	109	25	193	32	302
	6月	9	108	23	226	32	334
	7月	8	98	22	210	30	308
	8月	6	83	24	246	30	329
	9月	7	73	21	218	28	291
	10月	8	78	23	219	31	297
	11月	8	83	24	208	32	291
	12月	7	50	30	252	37	302
	平成31年	1月	8	56	26	251	34
2月		6	42	18	147	24	189
3月		9	66	20	177	29	243
計		87	925	276	2,544	363	3,469

9. 事故防止の対応状況

・事故発生の防止のために指針及び事故対応マニュアルを作成しており、これに基づきリスクマネジメントに取り組んだ。

①事故対策委員会の実施。 1回/3ヶ月

「内容」…ヒヤリハット報告書や事故報告書などに基づき事故内容の検討(発生時間・事故種類発生場所・原因等)を行い、事故再発防止の対応を協議し職員へ周知を実施した。

・30年度の事故発生件数は10件で本入所8件、短期入所は2件。(横浜市報告済み案件)

10. 苦情処理実績

苦情処理規程(横浜社会福祉協会)に基づき苦情等に迅速に対応する体制を整えている。

30年度は下記のとおり3件の苦情申し出があった。

【短期入所】

①ショートステイを利用できない理由を教えてください

ショートステイを利用するにあたって、雑誌を見て当ホームがインシュリンがあっても受け入れ可能といたにもかかわらず、ケアマネからその理由によって利用を断られた。(ご家族から申し出)
→ケアマネから利用依頼があったときにインシュリンの説明がなかった。また、その後看護師不在時の前のインシュリンの注射が必要とケアマネから説明があり、看護師不在時には注射ができないという理
ら受け入れはできないとケアマネに返答した。

家族の話から、インシュリンの時間変更が可能であることを聞き取り、看護師が勤務している時間に變更し
ショートステイを利用することで了解された。

②ショートステイ利用後に疑問が生じた(ご家族から申し出)

・衣類を本人に渡さないようお願いしたが下着を2枚着用していた。

・義歯の保存用の消毒液が普通の水となっていた。

・コップや歯ブラシの置き場所がお願いしていた位置と違う場所に置かれていた

→上記3点について調査して説明、至らなかった点については謝罪した。

③ショートステイを退所後、腕時計がなくなっている(ご家族から申し出)

→退所時にホーム内を再度探すことを約束をしていた。後日、自宅にあったと担当ケアマネから連絡?

11. 防犯、防災、緊急時の対応状況

① 防犯… 複合ビルであり不特定多数の往来があるため、昼間は面会簿への記入及び事務所の職員が確認を行っている。夜間は夜勤介護職員が巡回を実施。

② 防災… 浦舟複合福祉施設の共同防火協議事項に基づき防災活動への取り組みを実施した。
「横浜市天神ホーム消防計画」に従い、自衛消防隊による日常点検や防災訓練を、
1階防災センターや他の入居施設と連携して実施した。

12月11日	夜間想定消防訓練実施(入所施設5施設合同訓練)
3月11日	浦舟複合福祉施設 合同防火・防災訓練実施

③ 緊急時… 緊急時対応マニュアルについて研修を実施。

12. 近隣の他機関(福祉・保健・医療機関等)との連携

・協力医療機関…「本牧病院」「社会保険 横浜中央病院」

・協力歯科医療機関…「ナガタ歯科」

・地元地域の小規模多機能施設(1ヶ所)、認知症対応型グループホーム(2ヶ所)と連携協力の実施。

・区役所の福祉サービス課をはじめ行政機関、また、介護支援事業者とは緊密に連携しサービス提供に努めた。

13.地域団体(町内会・地区社協等)との連携

①ボランティア実績

ア. 団体

平成30年度

団体名	活動内容	延人数	回数
どんぐりの会	歌唱クラブ活動指導	35人	8回
優	朗読クラブ指導等	22人	11回
天理教磯子支部	衣類等の縫い物	41人	10回
弥生会	体操指導	61人	11回
傾聴みなみ	お話し相手	25人	11回

イ. 個人

平成30年度

活動内容	延人数	回数
体操指導	12人	12回
歌声クラブ指導	8人	8回
麻雀クラブ指導	24人	12回
習字クラブ指導	4人	4回
外出付き添い	1人	1回
ハモニカ慰問	3人	3回

②保育園、小学校、中学校等の交流状況

平成30年度

月日	学校等	内容
5回/年	南マーノ保育園	来所され歌等披露
4月6日	睦町保育園	桜咲く園庭で園児と交流会
7月20日	共進中学校	暑中見舞い(福祉委員会)
10月20日	南マーノ保育園	運動会見学
11月29日	共進中学校	職業体験
12月13日	共進中学校	クリスマスカード(福祉委員会)

③町内会等

- ・複合施設の夏祭りなどを通じて、町内会等の地域の方々に参加していただいた。
- ・施設見学等実施

14.個人情報保護体制・取組実績

- ・法人規程の「個人情報保護に対する基本方針」「個人情報管理規程」に基づき、適正に個人情報保護の取り組みを実施した。
- ・職員研修

施設内研修	4月2日	新採用職員に対し施設内研修を実施。
	6月22日	職員全員に対して施設内研修を実施。

15.情報公開の取組実績

- ・フェイスブック等で頻繁に情報発信を行い、ホームの紹介に努めた。
- ・法人において「横浜社会福祉協会情報公開規程」が策定されている。それに基づき情報公開に取り組んだ。

16.衛生管理への取組実績

① ご利用者の感染症予防の取組

- ・インフルエンザ … 予防接種実施(希望者) →10月実施
- ・結核等 … 胸部レントゲン検査 →11月実施
- ・一般 … 健康診断 →10月実施

② 職員教育

- ・感染症対策委員会を開催し、感染症及び食中毒の予防、まん延防止策を徹底した。
- ・職員研修実績のとおり、外部研修への参加、施設内研修の実施した。

社会福祉法人横浜社会福祉協会 基本理念

◎ ご利用者幸福の追求

・私たちはご利用者を尊重し、生命、自由、プライバシー、個々人の人格権を守ります。そしてQOLの向上に根差した、真の満足を追求します。

◎ 地域貢献の追求

・地域に開き、地域に赴き、地域の声を聴く。私たちは常に地域に寄り添い、真の地域貢献を追求します。

◎ 職員幸福、職務環境の追求

・法人は職員を支え、学び努力する姿勢を応援し、職員の自己実現が可能な職務環境を追求します。

◎ 今を、未来を支える福祉の追求

・私たちは常に自分たちのあり方を見直し、地域が求める福祉に対応できる組織であるため、改善を続けます。そして、より良い福祉の実現を目指し、挑戦を続けます。

上記法人理念の下、私たちは「お一人おひとりを大切に。在宅生活の延長を」をモットーに、『お一人おひとりの生き方を大切に』・『目的を持った生活を大切に』・『ご家族や他の人とのふれあいの機会を大切に』という3つの大切の実現を目指していきます。

横浜市天神ホーム組織図

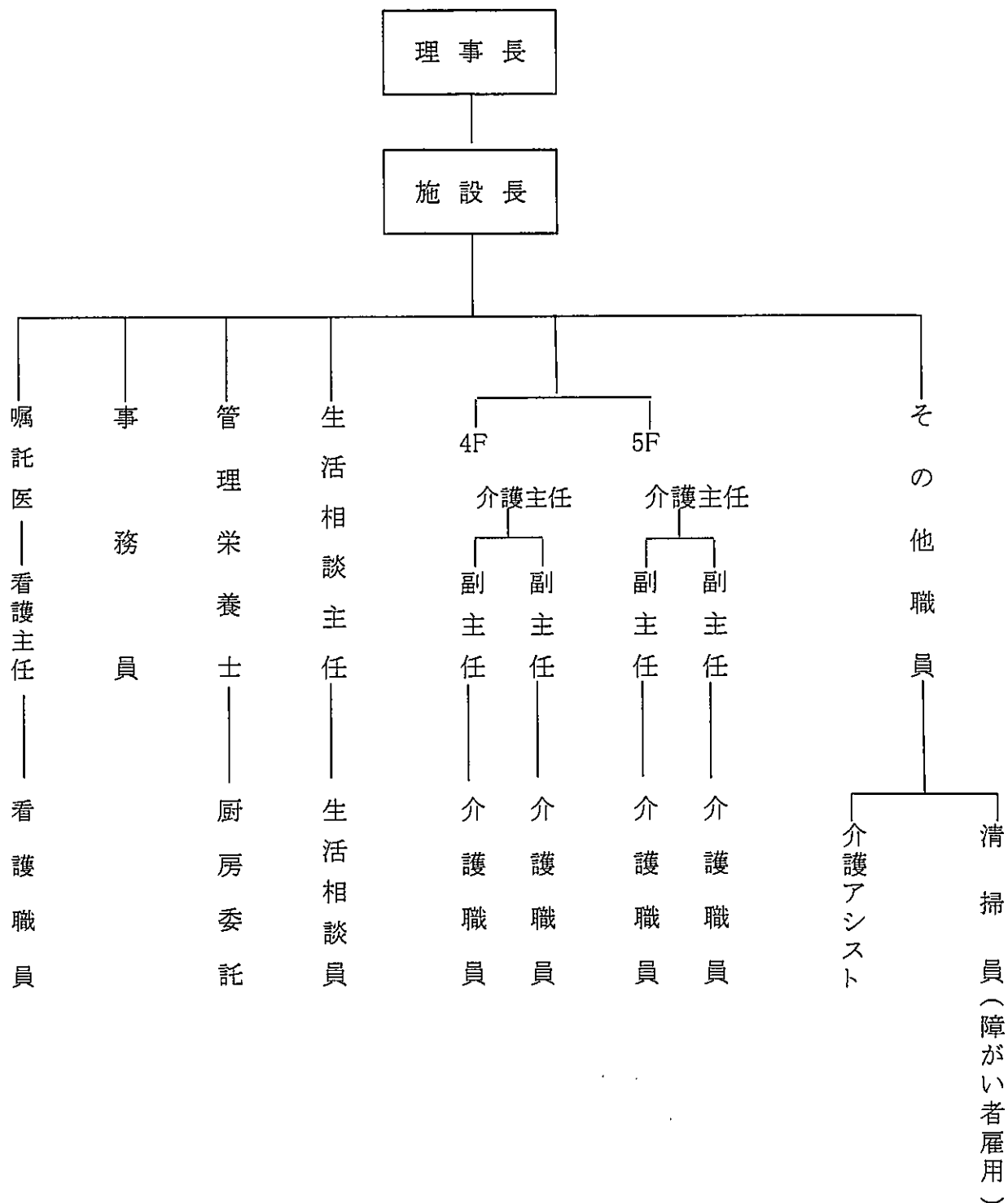

(1)施設外研修(平成30年度)

[別紙 3-①]

日付	職種	人数	内容	日付	職種	人数	内容
4月2日 4月3日	介護	2	法人内新人職員研修	11月13日	栄養	1	ケアフード横浜
4月18日	栄養	1	ラショナル クッキングライブ	11月19日	栄養	1	給食施設栄養管理研修会
4月30日	看護	1	認知症ケア	11月20日	施設長	1	南区介護相談員意見交換会
5月25日	栄養	1	衛生管理講習会	12月6日	介護	1	拘縮予防改善研修
6月16日	栄養	1	摂食嚥下障害における病態と栄養管理	12月27日	施設長	1	避難確保計画作成研修
6月19日	介護	2	上位考課者研修(法人)	12月19日	施設長	1	本気で取り組む、人材確保
6月21日	相談	1	自分で考える求められる相談員像	12月20日	施設長	1	福祉避難所連絡会議
6月4日	施設長 相談	2	高齢者福祉施設集団指導講習	1月17日	相談	1	生活保護制度研修
6月28日	栄養	1	給食施設栄養管理研修会	1月17日	相談	1	高齢者施設における看取りをめぐる状況
7月2日	介護 相談	3	認知症になると不可解なぜ不可解な行動をとるのか	1月19日	栄養	1	栄養学術研修会
7月3日	介護 相談	7	かながわ高齢者研究発表大会	2月4日	栄養	1	給食施設栄養管理研修会
7月16日	介護	1	介護初任者研修講師	2月14日	施設長	1	処遇改善と消費税研修
7月19日	相談	1	求められる相談員像(2)	2月15日	施設長	1	地域包括ケアシステムの中での高齢者施設の役割
7月25日	栄養	1	嚥下調整色の調理実習	2月22日	介護 相談	3	考課者研修
7月28,29日	栄養	1	全国栄養士大会	2月28日	相談	1	高齢者の権利擁護研修会
8月30日	介護	2	リスクマネジメント研修	3月11日	介護	4	考課者研修
9月5日	介護	4	口から食べることをみんなで支援しよう	3月13日	相談	2	苦情対応研修
9月20日	施設長	1	防災講演会	3月19日から	全員		ケアカルテ研修(4日間)
9月25日	介護	2	感染症対策指導者養成研修	3月25日	施設長	1	高齢者施設におけるユニットケア研修
9月28日	介護	2	法人内新人職員フォローアップ研修				
10月6日	栄養	1	地域医療勉強会				
10月23日	相談	2	認定調査員現認研修	年5回	施設長		市社協高齢福祉部会
10月11日	栄養	1	施設栄養管理研修会	年3回	介護		法人内介護員研修
10月15日	介護	1	法人内介護職員交換研修(本牧ホームにて3日間)	年4回	看護		法人内看護研修
10月19日	施設長 相談 看護 介護	5	法人 事例技術発表大会	年3回	栄養		法人内栄養士研修
10月31日	施設長	1	第三者評価事業説明会				

(2)施設内研修(平成30年度)

[別紙3-②]

月日	参加職種	研修内容
4月19・26日	施設長・生活相談員 介護職員・看護職員	褥瘡予防研修 紙オムツの特徴に合わせた当て方について
6月22日	施設長・生活相談員 (介護支援専門員) 介護職員・看護職員 管理栄養士	③感染症・食中毒予防研修…食中毒の分類、原因、食中毒予防3原則、HA ②認知症ケア研修…認知症を理解するための9大法則・1原則他 ③看取り研修…ターミナル時の精神的ケア他 ④個人情報保護、プライバシー保護、羞恥心の配慮当研修
9月27日	施設長・生活相談員 (介護支援専門員) 看護職員・介護職員	①リスクマネジメント(事故防止)研修…事例検討 ②口腔ケア研修…短時間で効果的な口腔ケアを目指して ③身体拘束適正化研修
12月21日～ 12月23日	施設長・生活相談員 (介護支援専門員) 介護職員・看護職員	①褥瘡予防研修(11/29、12/6)…身体にかかる圧の影響と対策 ②感染症・食中毒予防研修…インフルエンザ、ノロウイルスを中心に ③人権研修…人権擁護の観点から高齢者施設における虐待防止を一斉点 ④排せつ支援研修…加算について
3月28日	施設長・生活相談員 介護職員・看護職員	①スキンケアで得られる効果 ②ケアカルテ(IOT)研修

新規採用職員 研修

4月3～4日 新人職員研修 (法人合同)	①理事長の講話…法人の沿革と将来。成り立ちや社会的使命の確認。目標支援制度 ②規則・規程研修…就業規則をもとに研修(個人情報保護、虐待防止、苦情解決規程、事故防止) ③ビジネスマナー ④仕事におけるコミュニケーション
9月28日 新人職員 フォローアップ研修 (法人合同)	①施設見学…梅の木ホーム(ユニットケア施設の理解) ②今までの振り返り ③チームに貢献する前に求められる姿勢を学ぶ ④質の高い仕事をするためのコツを知る

平成30年度主要行事

「別紙 4」





日付	内容	日付	内容
4月5.6日	おやつレク(桜餅)	10月4日	外出レク(近隣公園)
4月6日	睦町保育園園児さんと花見	10月18日	秋の日帰り旅行(八景島)
4月12日	赤れんがフラワーパーク外出	10月19日	法人研究発表大会
4月20日	外出レク(近隣の公園)	10月20日	南マーノ保育園運動会見学
5月17日	春の日帰り旅行(マダムタッソー)	10月24・26日	おやつレク(どんどん焼き)
5月15日	外出レク(近隣商店街)	10月25日	レントゲン健診
5月23日	外出レク(近隣公園)	11月1日	外出レク(西の市)
5月22・23日	おやつレク(とん平焼き)	11月2日	横浜美術館作品展見学
5月15日	春の日帰り旅行(ららぽーと)	11月8・15日	出張にぎり寿司
6月7日	買い物イベント	11月27・29日	おやつレク(さつま芋もち)
6月26・27日	おやつレク(あんみつ)	12月6・13日	鍋パーティー
7月5日	開所記念祭	12月12日	消防訓練(夜間想定)
7月23.24日	おやつレク(明石焼き)	12月17.20日	おやつレク(海鮮チヂミ)
7月26日	ホーム納涼祭	1月10日	新年会
8月1日	外出レク(一六縁日)	1月22・23日	おやつレク(あんまき)
8月16日	横浜美術館作品展見学	2月3日	節分・豆まき
8月19日	浦舟複合福祉施設 納涼祭	2月27・28日	おやつレク(焼き餃子)
8月27.28日	おやつレク(ピザ)	3月3日	ひな祭り
9月3日	南区自衛消防隊消火操作訓練参加	3月7日・14日	出張にぎり寿司
9月17日	ホーム 敬老祭	3月11日	防火・防災総合訓練
9月18日	秋の日帰り旅行(葛西臨海公園)	3月14・15日	おやつレク(イチゴオムレット)
9月25・26日	おやつレク(栗どら焼き)		

利用者の診療状況

	医務室		外部医療機関通院数										合計
	診療状況	本牧病院	内科	外科・ 整形外科	眼科	歯科	皮膚科	泌尿器	神経科	その他	入院		
平成30年 4月		3	1	0	0	105	0	0	0	0	2	111	
5月		8	1	0	0	112	3	0	0	1	4	129	
6月		7	1	0	0	106	3	0	0	0	4	121	
7月		13	0	0	1	105	1	0	0	0	2	122	
8月		10	0	0	0	93	1	0	0	2	2	108	
9月		4	1	0	0	52	0	1	0	6	1	65	
10月	10/17 利用者健康診断 72名 胸部レントゲン 66名	3	1	0	0	104	2	0	0	0	0	110	
11月	11/21 インフルエンザ予防接種 66名	4	0	0	0	117	1	0	0	3	0	125	
12月		4	1	0	1	111	0	0	0	4	4	125	
平成31年 1月		2	1	0	0	104	0	0	0	4	0	111	
2月		2	1	0	0	109	0	0	0	1	2	115	
3月		7	1	0	0	108	0	1	0	1	1	119	
		67	9	0	2	1226	11	2	0	22	22	1361	

事業所名

事業・拠点 [0103:横浜市天神ホーム]

理事長	事務長	会計責任者	経理課長	担当者
				

横浜市天神ホーム拠点区分資金収支計算書

(自) 平成30年 4月 1日 (至) 平成31年 3月31日

第一号第四様式 (第十七条第四項関係)

(単位: 円)

大		中		小		予算(A)	決算(B)	差異(A)-(B)
事業活動による収支	収入	0165 介護保険事業収入				349,354,000	347,820,257	1,533,743
			0166 施設介護料収入			243,744,000	243,141,181	602,819
				8111 介護報酬収入		201,792,000	201,172,688	619,312
				8116 介護報酬収入 (処遇改善)		16,927,000	16,936,313	△9,313
				8112 利用者負担金収入(公費)		4,669,000	4,526,735	142,265
				8113 利用者負担金収入(一般)		18,451,000	18,599,405	△148,405
				8117 利用者負担金収入 (処遇改善)		1,905,000	1,996,040	△1,040
			0167 居宅介護料収入(介護報酬収入)			29,956,000	29,656,771	299,229
				8121 介護報酬収入		27,464,000	27,192,764	281,236
				8122 介護予防報酬収入		171,000	171,918	△918
				8118 介護報酬収入 (処遇改善)		2,321,000	2,302,089	18,911
			0168 居宅介護料収入(利用者負担金収入)			3,931,000	3,821,875	109,125
				8131 介護負担金収入(公費)		468,000	486,253	△18,253
				8132 介護負担金収入(一般)		3,189,000	3,065,763	123,237
				8119 介護負担金収入 (処遇改善)		274,000	269,859	4,141
			0172 利用者等利用料収入			66,840,000	66,552,553	287,447
				8174 食費収入(公費)		1,420,000	1,383,928	36,072
				8175 食費収入(一般)		36,842,000	36,732,978	109,022
				8177 居住費収入(一般)		28,578,000	28,435,647	142,353
			0173 その他の事業収入			4,883,000	4,647,877	235,123
				8181 補助金事業収入		4,777,000	4,537,717	239,283
				8183 受託事業収入		106,000	110,160	△4,160
			0199 経常経費寄附金収入			5,000	0	5,000
				8531 経常経費寄附金収入		5,000	0	5,000
			0200 受取利息配当金収入			1,149,000	1,248,971	△99,971
				8541 受取利息配当金収入		1,149,000	1,248,971	△99,971
			0201 その他の収入			751,000	774,175	△23,175
				8611 受入研修費収入		15,000	33,280	△18,280
				8612 利用者等外給食費収入		683,000	691,168	△8,168
				0282 雑収入		53,000	49,727	3,273
			8613 雑収入		53,000	49,727	3,273	
		事業活動収入計(1)				351,259,000	349,843,403	1,415,597
支出		0129 人件費支出				227,470,000	225,895,977	1,574,023
			0265 職員給料支出			146,156,000	145,783,488	372,512
				7119 職員給料支出		133,344,000	131,820,044	1,523,956
				7120 処遇改善手当		12,812,000	13,963,444	△1,151,444
				7113 職員賞与支出		28,712,000	28,712,854	△854
			0266 非常勤職員給与支出			23,058,000	21,662,348	1,395,652
				7121 非常勤職員支出		20,818,000	20,676,280	141,720
				7122 処遇改善手当		2,240,000	986,068	1,253,932
			0283 退職給付支出			356,000	395,480	△39,480
				7116 退職共済掛金(福祉医療機構)		356,000	356,000	0
				7114 退職一時金・退職金		0	39,480	△39,480
			7117 法定福利費支出			29,188,000	29,341,807	△153,807
			0130 事業費支出			56,356,000	56,228,292	127,708
				7211 給食費支出		23,349,000	23,254,467	94,533
				7212 介護用品費支出		4,001,000	3,883,438	117,562
				7213 医薬品費支出		110,000	92,957	17,043
				7215 保健衛生費支出		840,000	1,104,282	△264,282
				7217 被服費支出		1,366,000	1,365,984	16
				7218 教養娯楽費支出		255,000	248,736	6,264
				7219 日用品費支出		539,000	516,767	22,233
				0267 水道光熱費支出		24,163,000	24,132,407	30,593
				7236 電気料		8,308,000	8,373,959	△65,959
				7237 ガス料		5,818,000	5,870,905	△52,905
				7238 水道料		10,037,000	9,887,543	149,457
				7225 消耗器具備品費支出		1,240,000	1,173,351	66,649
			0269 車両費支出			493,000	455,903	37,097
				7239 車両費		204,000	195,072	8,928
				7240 車両燃料費		289,000	260,831	28,169
			0131 事務費支出			35,337,000	35,237,492	99,508
				7311 福利厚生費支出		681,000	680,881	119
			7312 職員被服費支出		324,000	285,299	38,701	
			7313 旅費交通費支出		21,000	11,776	9,224	
			7314 研修研究費支出		114,000	98,132	15,868	
			7315 事務消耗品費支出		270,000	242,538	27,462	

横浜市天神ホーム拠点区分資金収支計算書

(自)平成30年 4月 1日 (至)平成31年 3月31日

第一号第四様式 (第十七条第四項関係)

(単位:円)

大		中	小	予算(A)	決算(B)	差異(A)-(B)	
		7316 印刷製本費支出		17,000	17,720	△720	
		7319 修繕費支出		5,171,000	5,466,137	△295,137	
		7321 通信運搬費支出		512,000	514,184	△2,184	
		7323 広報費支出		540,000	540,000	0	
		7324 業務委託費支出		19,633,000	19,329,959	303,041	
		7325 手数料支出		719,000	715,736	3,264	
		7326 保険料支出		406,000	406,716	△716	
		7327 賃借料支出		483,000	478,459	4,541	
		7329 租税公課支出		76,000	82,014	△6,014	
		7331 保守料支出		5,123,000	5,112,937	10,063	
		7333 諸会費支出		138,000	138,000	0	
		0284 雑支出		1,109,000	1,117,004	△8,004	
			7335 雑支出	1,109,000	1,117,004	△8,004	
	0136 利用者負担軽減額			632,000	643,022	△11,022	
		7431 利用者負担軽減額		632,000	643,022	△11,022	
	0138 その他の支出			683,000	691,168	△8,168	
		7451 利用者等外給食費支出		683,000	691,168	△8,168	
		事業活動支出計(2)		320,478,000	318,695,951	1,782,049	
		事業活動資金収支差額(3)=(1)-(2)		30,781,000	31,147,452	△366,452	
施設整備等による収支	収入						
			施設整備等収入計(4)	0	0	0	
	支出	0144 固定資産取得支出			1,351,000	1,351,650	△650
			7524 器具及び備品取得支出		300,000	300,000	0
			7525 その他の取得支出		1,051,000	1,051,650	△650
		施設整備等支出計(5)		1,351,000	1,351,650	△650	
		施設整備等資金収支差額(6)=(4)-(5)		△1,351,000	△1,351,650	650	
その他の活動による収支	収入	0214 積立資産取崩収入		3,733,000	4,194,397	△461,397	
			8851 退職給付引当資産取崩収入(横誤)		0	39,480	△39,480
			8853 その他の積立資産取崩収入		3,733,000	4,154,917	△421,917
			その他の活動収入計(7)		3,733,000	4,194,397	△461,397
	支出	0152 積立資産支出			7,011,000	6,984,060	26,940
			7641 退職給付引当資産支出(横・長)		3,367,000	3,340,060	26,940
			7643 その他の積立資産支出		3,644,000	3,644,000	0
		0160 拠点区分間繰入金支出			20,000,000	20,000,000	0
			7672 拠点区分間繰入金支出		20,000,000	20,000,000	0
			その他の活動支出計(8)		27,011,000	26,984,060	26,940
		その他の活動資金収支差額(9)=(7)-(8)		△23,278,000	△22,789,663	△488,337	
		予備費支出(10)		0			
				0	—	0	
		当期資金収支差額合計(11)=(3)+(6)+(9)-(10)		6,152,000	7,006,139	△854,139	
		前期末支払資金残高(12)		478,088,000	478,088,059	△69	
		当期末支払資金残高(11)+(12)		484,240,000	485,094,198	△854,198	

事業所名

事業・拠点 [0103:横浜市天神ホーム]

横浜市天神ホーム拠点区分事業活動計算書

(自)平成30年 4月 1日 (至)平成31年 3月31日

第二号第四様式 (第二十三条第四項関係)

(単位:円)

	大	中	小	当年度決算(A)	前年度決算(B)	増減(A)-(B)	
サービス活動増減の部	0056 介護保険事業収益			347,820,257	345,394,029	2,426,228	
		0057 施設介護料収益		243,141,181	242,883,516	257,665	
			5111 介護報酬収益	201,172,688	200,012,918	1,159,770	
			5116 介護報酬収益(処遇改善)	16,936,313	16,599,921	336,392	
			5112 利用者負担金収益(公費)	4,526,735	5,302,825	△776,090	
			5113 利用者負担金収益(一般)	18,599,405	18,970,002	△370,597	
			5117 利用者負担金収益(処遇改善)	1,906,040	1,997,850	△91,810	
		0058 居宅介護料収益(介護報酬収益)		29,656,771	27,270,219	2,386,552	
			5121 介護報酬収益	27,182,764	25,151,614	2,031,150	
			5122 介護予防報酬収益	171,918	33,875	138,043	
			5118 介護報酬収益(処遇改善)	2,302,089	2,084,730	217,359	
		0059 居宅介護料収益(利用者負担金収益)		3,821,875	3,242,240	579,635	
			5131 介護負担金収益(公費)	486,253	470,037	16,216	
			5132 介護負担金収益(一般)	3,065,763	2,524,133	541,630	
			5134 介護予防負担金収益(一般)	0	3,720	△3,720	
			5119 介護負担金収益(処遇改善)	269,859	244,350	25,509	
		0063 利用者等利用料収益		66,552,553	67,161,481	△608,928	
			5174 食費収益(公費)	1,383,928	1,471,309	△87,381	
			5175 食費収益(一般)	36,732,978	37,238,876	△505,898	
			5176 居住費収益(公費)	0	94,080	△94,080	
			5177 居住費収益(一般)	28,435,647	28,357,216	78,431	
		0064 その他の事業収益		4,647,877	4,836,573	△188,696	
			5181 補助金事業収益	4,537,717	4,719,069	△181,352	
			5183 受託事業収益	110,160	117,504	△7,344	
		サービス活動収益計(1)			347,820,257	345,394,029	2,426,228
	費用	0015 人件費			228,635,564	233,005,018	△4,369,454
		0270 職員給料		145,783,488	149,168,775	△3,385,287	
			4120 職員給料	131,820,044	132,325,380	△505,336	
			4121 処遇改善手当	13,963,444	16,843,395	△2,879,951	
		4113 職員賞与		6,404,855	18,836,864	△12,432,009	
		4114 賞与引当金繰入		22,448,163	10,143,181	12,304,982	
		0271 非常勤職員給与		20,961,191	21,740,417	△779,226	
			4122 非常勤職員給与	19,975,123	20,346,610	△371,487	
			4123 処遇改善手当	986,068	1,393,807	△407,739	
		0278 退職給付費用		3,696,060	3,634,845	61,215	
			4117 退職共済掛金(福祉医療機構)	356,000	356,000	0	
			4124 退職給付引当金繰入	3,340,060	3,278,845	61,215	
		4118 法定福利費		29,341,807	29,480,936	△139,129	
		0016 事業費			56,228,292	57,236,428	△1,008,136
			4211 給食費		23,254,467	23,638,760	△384,293
			4212 介護用品費		3,883,438	4,151,575	△268,137
			4213 医薬品費		92,957	95,751	△2,794
			4215 保健衛生費		1,104,282	821,243	283,039
			4217 被服費		1,365,984	1,348,272	17,712
			4218 教養娯楽費		248,736	313,003	△64,267
			4219 日用品費		516,767	543,305	△26,538
			0273 水道光熱費		24,132,407	24,672,482	△540,075
				4235 電気料	8,373,959	8,516,953	△142,994
				4236 ガス料	5,870,905	5,701,498	169,407
				4237 水道料	9,887,543	10,454,031	△566,488
			4225 消耗器具備品費		1,173,351	1,214,670	△41,319
			4226 保険料		0	145,940	△145,940
		0274 車両費			455,903	291,427	164,476
				4238 車両費	195,072	39,921	155,151
				4239 車両燃料費	260,831	251,506	9,325
		0017 事務費			35,237,492	31,713,451	3,524,041
			4311 福利厚生費		680,881	787,776	△106,895
			4312 職員被服費		285,299	263,063	22,236
			4313 旅費交通費		11,776	44,163	△32,387
			4314 研修研究費		98,132	143,802	△45,670
			4315 事務消耗品費		242,538	168,911	73,627
			4316 印刷製本費		17,720	21,805	△4,085
		4319 修繕費		5,466,137	3,619,812	1,846,325	
		4321 通信運搬費		514,184	509,571	4,613	
		4323 広報費		540,000	806,178	△266,178	
		4324 業務委託費		19,329,959	18,483,577	846,382	
		4325 手数料		715,736	300,081	415,655	
		4326 保険料		406,716	245,370	161,346	
		4327 貸借料		478,459	477,840	619	
		4329 租税公課		82,014	77,373	4,641	

事業所名

事業・拠点 [0103:横浜市天神ホーム]

横浜市天神ホーム拠点区分事業活動計算書

(自) 平成30年 4月 1日 (至) 平成31年 3月31日

第二号第四様式 (第二十三条第四項関係)

(単位: 円)

		大	中	小	当年度決算(A)	前年度決算(B)	増減(A)-(B)	
			4331 保守料		5,112,937	4,462,755	650,182	
			4332 渉外費		0	9,116	△9,116	
			4333 諸会費		138,000	138,000	0	
			0279 雑費		1,117,004	1,154,258	△37,254	
				4335 雑費	1,117,004	1,154,258	△37,254	
	0026 利用者負担軽減額				643,022	646,029	△3,007	
		4441 利用者負担軽減額			643,022	646,029	△3,007	
	0027 減価償却費				1,731,782	1,320,380	411,402	
		4451 減価償却費			1,731,782	1,320,380	411,402	
			サービス活動費用計(2)		322,476,152	323,921,306	△1,445,154	
			サービス活動増減差額(3)=(1)-(2)		25,344,105	21,472,723	3,871,382	
サービス活動外増減の部	収益	0093 受取利息配当金収益			1,248,971	1,161,995	86,976	
			5821 受取利息配当金収益		1,248,971	1,161,995	86,976	
		0098 その他のサービス活動外収益			774,175	992,168	△217,993	
			5871 受入研修費収益		33,280	133,000	△99,720	
			5872 利用者等外給食収益		691,168	775,917	△84,749	
			0280 雑収益		49,727	83,251	△33,524	
				5874 雑収益	49,727	83,251	△33,524	
				サービス活動外収益計(4)		2,023,146	2,154,163	△131,017
		費用	0038 その他のサービス活動外費用			691,168	747,417	△56,249
				4841 利用者等外給食費		691,168	747,417	△56,249
			サービス活動外費用計(5)		691,168	747,417	△56,249	
			サービス活動外増減差額(6)=(4)-(5)		1,331,978	1,406,746	△74,768	
			経常増減差額(7)=(3)+(6)		26,676,083	22,879,469	3,796,614	
特別増減の部	収益		特別収益計(8)		0	0	0	
	費用	0047 拠点区分間繰入金費用			20,000,000	17,000,000	3,000,000	
			4962 拠点区分間繰入金費用		20,000,000	17,000,000	3,000,000	
			特別費用計(9)		20,000,000	17,000,000	3,000,000	
			特別増減差額(10)=(8)-(9)		△20,000,000	△17,000,000	△3,000,000	
			当期活動増減差額(11)=(7)+(10)		6,676,083	5,879,469	796,614	
繰越活動増減差額の部		前期繰越活動増減差額(12)			413,686,878	405,355,549	8,331,329	
		当期末繰越活動増減差額(13)=(11)+(12)			420,362,961	411,235,018	9,127,943	
		基本金取崩額(14)			0	0	0	
		その他の積立金取崩額(15)			4,154,917	6,095,860	△1,940,943	
			6312 施設整備等積立金取崩額		0	3,500,000	△3,500,000	
			6313 修繕積立金取崩額		4,154,917	2,595,860	1,559,057	
			その他の積立金積立額(16)		3,644,000	3,644,000	0	
		6323 修繕積立金積立額		3,644,000	3,644,000	0		
		次期繰越活動増減差額(17)=(13)+(14)+(15)-(16)			420,873,878	413,686,878	7,187,000	

横浜市天神ホーム拠点区分貸借対照表

平成31年 3月31日現在

第三号第四様式 (第二十七条第四項関係)
(単位:円)

	資 産 の 部		負 債 の 部		増 減
	当年度末	前年度末	当年度末	前年度末	
0001 流動資産	502,483,350	499,078,578	26,971,340	31,133,700	△4,162,360
0261 現金預金	414,879,159	414,945,751	6,073,285	5,515,779	557,506
1112 現金	64,199	50,524	6,073,285	5,515,779	557,506
1113 預金	414,814,960	414,895,227	4,988	17,197	△12,209
0001 普通預金三井住友銀行横浜支店	29,199,783	414,895,227	4,988	17,197	△12,209
0002 定期預金三井住友銀行横浜支店	370,000,000	0	8,850,244	12,594,561	△3,744,317
0011 普通預金横浜信用金庫吉野町支店	5,615,177	0	2,460,635	2,862,982	△402,347
0012 定期預金横浜信用金庫吉野町支店	10,000,000	0	9,582,188	10,143,181	△560,993
0262 事業未収金	59,037,061	53,184,793	9,308,438	9,773,984	△465,546
1136 未収金国保連等	50,237,820	46,288,196	273,750	369,197	△95,447
1137 未収金利用者負担金	8,739,458	6,853,967	29,304,950	25,958,530	3,346,420
1138 その他の事業未収金	59,783	42,630	29,304,950	25,958,530	3,346,420
1132 未収金	0	4,400	29,304,950	25,958,530	3,346,420
1133 未収補助金	2,060,000	2,438,269	56,276,290	57,092,230	△815,940
1161 立替金	4,286	0			
1162 前払金	402,844	405,365			
1177 拠点区分間貸付金	26,100,000	28,100,000			
0002 拠点間貸付(天神ホーム)	0	28,100,000			
0014 拠点間貸付(梅の木ホーム)	26,100,000	0			
0002 固定資産	79,399,977	76,944,606	60,662,945	60,662,945	0
0004 その他の固定資産	79,399,977	76,944,606	60,662,945	60,662,945	0
1315 車両運搬具	4,208,356	5,716,950	44,070,214	44,581,131	△510,917
1316 器具及び備品	700,147	528,718	4,500,000	4,081,131	△510,917
1322 ソフトウェア	1,057,110	100,077	39,570,214	40,081,131	△510,917
0260 退職給付引当資産	29,304,950	25,958,530	420,873,878	413,686,878	7,187,000
1219 横浜市社協退職給付引当資産	29,304,950	25,958,530	420,873,878	413,686,878	7,187,000
0276 その他の積立資産	44,070,214	44,581,131	6,676,083	5,879,469	796,614
1220 施設整備等積立資産	4,500,000	4,500,000			
1226 修繕積立資産	39,570,214	40,081,131			
1334 長期前払費用	59,200	59,200			
資産の部合計	581,883,327	576,023,184	525,607,037	518,930,954	6,676,083
負債及び純資産の部合計			581,883,327	576,023,184	5,860,143
純資産の部					
0009 基本金			60,662,945	60,662,945	0
3111 基本金			60,662,945	60,662,945	0
0011 その他の積立金			44,070,214	44,581,131	△510,917
3217 施設整備等積立金			4,500,000	4,500,000	0
3218 修繕積立金			39,570,214	40,081,131	△510,917
0012 次期繰越活動増減差額			420,873,878	413,686,878	7,187,000
3311 次期繰越活動増減差額			420,873,878	413,686,878	7,187,000
3312 (うち当期活動増減差額)			6,676,083	5,879,469	796,614
負債の部合計			56,276,290	57,092,230	△815,940
純資産の部			60,662,945	60,662,945	0
0009 基本金			60,662,945	60,662,945	0
3111 基本金			60,662,945	60,662,945	0
0011 その他の積立金			44,070,214	44,581,131	△510,917
3217 施設整備等積立金			4,500,000	4,500,000	0
3218 修繕積立金			39,570,214	40,081,131	△510,917
0012 次期繰越活動増減差額			420,873,878	413,686,878	7,187,000
3311 次期繰越活動増減差額			420,873,878	413,686,878	7,187,000
3312 (うち当期活動増減差額)			6,676,083	5,879,469	796,614
純資産の部合計			525,607,037	518,930,954	6,676,083
負債及び純資産の部合計			581,883,327	576,023,184	5,860,143