

平成28年度
事業報告書

 社会福祉法人横浜市福祉サービス協会

横浜市新橋赤一ム

<http://www.hama-wel.or.jp/office.shinbashi>

C

C

横浜市新橋ホーム 28年度事業報告書

- 1 所在地
- 2 利用定員
- 3 管理運営基本方針
- 4 職員の状況
 - (1) 責任体制
 - (2) 職員体制
 - (3) 職員会議等開催実績
 - (4) 職員研修実績
- 5 特別養護老人ホーム
 - (1) 入所者の状況
 - ア 入所者の年齢別・性別・介護度別の状況
 - イ 入所者の平均在所期間
 - ウ 入退所者数
 - エ 退所者内訳
 - オ 日常生活状況
 - (2) 入所者処遇
 - ア 処遇方針の作成状況
 - イ 排泄介助の実施状況
 - ウ 入浴の状況及び被服の着替え等に対する対応状況
 - エ リハビリテーション・クラブ活動等の実績
 - オ 給食実績
 - カ 医療・健康管理の実施状況
 - キ 入所者や家族等との連携状況
 - ク 身体拘束廃止への取組実績
- 6 養護老人ホーム
 - (1) 入所者の状況
 - ア 入所者の年齢別・性別・介護度別の状況
 - イ 入所者の平均在所期間
 - ウ 入退所者数
 - エ 退所者内訳
 - オ 日常生活状況
 - カ 在宅サービス利用状況
 - (2) 入所者処遇
 - ア 処遇方針の作成状況
 - イ リハビリテーション・クラブ活動等の実績
 - ウ 給食実績
 - エ 医療・健康管理の実施状況
 - オ お客様や家族等との連携状況
- 7 短期入所生活介護
 - (1) 短期入所の利用状況
 - (2) 短期入所における利用者へのサービス実績

- 8 通所介護
 - (1) 通所介護の利用状況
 - (2) 通所介護における利用者へのサービス実績
- 9 居宅介護支援
- 10 事故防止に対する対応状況
- 11 苦情処理実績
- 12 防犯、防災、緊急時の対応状況
- 13 近隣の他機関（福祉・保健・医療機関等）との連携
- 14 地域団体（町内会・地区社協等）との連携
- 15 個人情報保護体制・取組実績
- 16 情報公開の取組実績
- 17 衛生管理への取組実績
- 18 備品目録
- 19 修繕一覧表
- 20 委託内容一覧表

<添付資料>

- ・組織図・・・・・・・・別紙1
- ・職員会議等開催実績・・・・別紙2
- ・職員研修実績・・・・・・・・別紙3

1. 所在地

横浜市泉区新橋町3番地

2. 利用定員

特別養護老人ホーム	42名
短期入所生活介護／介護予防短期入所生活介護	8床
養護老人ホーム	50名
通所介護／介護予防通所介護	19名／日（平成26年11月末までは25名）

3. 管理運営基本方針

『お客様お一人おひとりの尊厳を尊重します。』

『在宅から施設までその人らしい暮らしを支援します。』

『地域に関かれ、地域に貢献できる施設運営を目指します。』

運営方針

- 1 横浜市新橋ホーム 指定管理者 業務基準に従い、「養護老人ホーム・特別養護老人ホーム」の運営を円滑に行います。
- 2 横浜市指定管理の上で、地域の福祉拠点としての社会福祉法人・施設の役割を認識し、新橋ホームのもつ機能、専門性、建物等を最大限に活用し、地域福祉推進における施設の役割を果たします。
- 3 福祉サービスを必要とするお客様が、地域において必要なサービスを総合的に提供されるように努めます。また、地域に即した創意と工夫を行い、地域住民等の理解と協力を得られるように努めます。
- 4 地域の福祉拠点としての施設を目指します。また、「地域のなかの施設」として地域福祉活動等に積極的に参加します。
- 5 在宅サービスの実施に当たっては、単にサービス提供にとどまらず、サービスを通して、地域で発生している福祉課題の発見など、地域福祉の視点を常にもって行います。
- 6 設備、機器等の地域への提供を行います。地域福祉活動の自主的ボランティアグループ等への会場の貸し出しや地域住民の自主的な在宅サービスの活動、災害時の特別避難場所としての役割を果たします。
- 7 専門性を生かした地域支援事業を行います。在宅介護支援センター、居宅介護支援事業の機能を生かし、地域に暮らす住民への相談や各種支援を行います。
- 8 人材の養成、福祉教育の実施施設の役割を果たします。
各職員の求められる専門性の追求のため、職員は常に自己研鑽に努め、必要な知識、技術を修得し、人間性の高揚を図ります。また、個々の職員の成長を図りながら、専門チームとしての力を発揮するようにします。
ボランティア、大学、専門学校、社会人等の実習生の積極的な受入を行います。

- 9 地域の福祉推進機関としての役割を担います。
関係機関、団体との連携を積極的に図り、課題の解決に努めます。
- 10 災害時のための応急備蓄を行い、特別避難所としての役割を果たします。
- 11 お客様からのご意見、ご要望には真摯に対応します。
- 12 常にコスト意識を持ち、無駄を省き、健全な運営、経営に努めます。

4. 職員の状況

(1) 責任体制

所長

所長は事業所の代表であり管理者として業務を統括する。

副所長

副所長は事業所の管理者である所長を補佐し、実務を統括する。

職員

当法人の職員には、職員・パート職員などの雇用形態にかかわらず、下記のような一般社会人としての常識を備えることが求められます。

①協会の一員としての自覚を持つ職員

組織目標を達成することを念頭に、職場における「相互理解・協調」のもと、責任感をもって「自らのより高い目標を達成すること」ができる職員

②お客様に信頼される職員

「お客様が第一」という姿勢を通じて、お客様との信頼関係を築くことができ、ひいては協会の発展に貢献するという意欲を持つ職員

③自ら考え行動できる職員

お客様や社会のニーズを的確に捉え、様々な課題を自ら見出し、広い視野とチャレンジ精神をもって解決に向けて主体的に行動できる職員

④当法人において職員は「協会運営をリードしていく者」「体制を維持する役割」「特定分野において、その豊かな経験と実績に基づき、業務を推進できる者」「将来の管理職候補としての育成スパンを持つ者」と定義して、法人本部が一括して採用・配置しています。

したがって、職員にはその職場で担当する職務を環境の変化に適応して、成果を出し続ける役割を期待されています。

⑤当法人においてパート職員は「一般的な知識と経験に基づく技能を用いて、職員の指示のもと、定常的な業務を遂行する者」「専門的・熟練の能力を具備し、職員の指示のもと業務にあたる者」と定義をして、各事業所が採用・配置をしています。

したがって、パート職員には専門性が高く、特定もしくは特殊な技能・知識を駆使して、担当する職務をいかに正しく遂行するかという役割が期待されています。

(2) 職員体制

特別養護老人ホーム・短期入所生活介護・養護老人ホーム・通所介護・居宅介護支援事業を一つの施設で行っているという多機能を最大限に生かすため、5 部署に所長統括のもと、副所長、各部署のリーダー業務及び専門性が求められる職種に職員を配置しました。

また介護チームは職員・パート職員にて適正数を配置しました。介護職員は、部署間の異動を定期的に行い、部署間の連携を深めるとともに、各部署に精通するよう職員育成に努めました。

別紙1 参照 横浜市新橋ホーム組織図

① 職員について

統括管理者である所長を除く職員（副所長を含む）は、所有する技能・経験・資格に応じて各部門に適正数を配置して、より質の高い業務遂行のため、常にリーダーシップを発揮して、成果を出していけるよう努めました。

② パート職員について

介護業務、看護業務の専門的知識や技能が求められる分野で適正数を配置することで職員の指示のもと、正確・迅速な業務遂行を可能としました。

(3) 職員会議等開催実績

別紙2 参照

(4) 職員研修実績

別紙3 参照



5.特別養護老人ホーム

(1) 入居者の状況 (28年度3月末日現在)

ア 入居者の年齢別・性別・介護度別の状況

年齢	60歳	60~	65~	70~	75~	80~	85~	90~	95~	100歳	計	平均年齢	
	未満	64歳	69歳	74歳	79歳	84歳	89歳	94歳	99歳	以上			
人数	男	0	0	0	1	6	4	2	1	0	0	14	80.4
	女	0	0	1	2	4	6	6	3	4	2	28	85.8
	計	0	0	1	3	10	10	8	4	4	2	42	84

介護度別状況	要介護1	1
	要介護2	0
	要介護3	6
	要介護4	12
	要介護5	23
	平均介護度	4.33

イ 入居者の平均在所期間

期間(年)	1年未満	1~3年	3~5年	5~10年	10年~	計	平均所在期間	
人数	男	3	4	0	7	0	14	4.2年
	女	7	10	4	7	0	28	3.1年
	計	10	14	4	14	0	42	3.4年

ウ 入退所者数

	4月	5月	6月	7月	8月	9月	10月	11月	12月	1月	2月	3月	計
1日現在の在籍者数	40	42	41	42	42	41	42	42	42	42	42	42	42
1日~末日までの入居者数	43	41	42	42	41	42	42	42	42	42	42	42	42
1日~末日までの退去者数	0	2	0	0	2	0	1	0	1	1	0	2	10
1日~末日の新規入居者	3	0	1	0	1	1	1	0	2	1	0	2	12

エ 退所者内訳

退居理由	家庭復帰	医療機関入院	医療機関入院中死亡	ホームで死亡	他施設へ転出	その他	計
人数	1	0	3	2	4	0	10

オ 日常生活状況

入居者数		42人		区分		実数(人)	割合(%)	区分		実数(人)	割合(%)	
○ 行	自立歩行	7	16.7	排 便	便所	自分で可能	5	11.9	日間	自分で可能	5	11.9
	杖等の歩行補助具使用	3	7.1			介助	27	64.3				
	車椅子使用	17	40.5		ハ プ ル 便 器	自分で可能	0	0	おむつ使用	9	21.4	
	歩行不能	15	35.7			介助	1	2.4				
食事	自分で可能	19	45.2	夜 間	便所	自分で可能	4	9.5	自分で可能	4	9.5	
	一部介助	16	38.1			介助	7	16.7		ハ プ ル 便 器	自分で可能	0
	全面介助	7	16.7		介助	2	4.8	おむつ使用	29		69	
入浴	一般浴利用	8	19	おむつ使用	29	69						
	中間浴利用	19	45.2									
	特別浴利用	15	35.7									
着脱衣	自分で可能	5	11.9	寝 返 り	自分で可能	16	38.1					
	一部介助	23	54.8		一部介助	18	42.9					
	全面介助	14	33.3		全面介助	8	19					

C

C

(2) 入居者ケア
ア ケア方針の作成状況

集計日	H28年度3月末日現在	入居者数	入居者数
入所初回 ケアプラン数		12	44
既に作成した入所者数		42	0
ケアプラン作成がまだの入居者数		0	

1. 特別養護老人ホームにおける施設入退所に対する考え方

- ・「横浜市特別養護老人ホーム入退所指針」に則り、「横浜市新橋ホーム入退所指針」を策定しました。入退所指針は、入所の必要性の高い入所申込者を優先に入所させるため、入退所決定の透明性、公平性を確保すること並びに、より適切な介護サービスの提供を資することを目的に策定し、入所判定会議において決定を行いました。
- ・「新橋ホーム事業計画」に基づき、在宅部門と施設部門の連携が図れるという多機能施設の特徴を活かし地域に根ざした高齢者施設を目指すと共に、お客様やご家族様のご希望や状況を総合的に判断し、お客様を包括的に支援していくことで、入退所 に関して柔軟な対応を行いました。

2. 特別養護老人ホームにおける利用者へのサービス提供について

- (1) 常に細やかな心配りを行い、日常生活の中での気付きの目を持ち、お客様に心地よいケアを提供できるように、その人らしさを大切にプランの作成と、サービス提供を行いました。
- ①年間計画に基づいたカンファレンスのみでなく、日勤でのカンファレンスを必要時開催し、お客様のニーズに即したプランを作成し、提供しました。
 - ②新橋ホーム主催の季節感のある行事や、回想法など余暇の充実に努めました。
 - ③ボランティアや慰問の受け入れを行い、お客様と交流を図っていただけるように努めました。
 - ④生活環境を常に清潔に保ち、お客様の希望が叶うよう、個性的で心地よい生活空間が作れるよう配慮しました。
 - ⑤栄養ケアマネジメントにより、お客様の食事に対する細やかなサービスの提供が行えるよう努めました。
 - ⑥区の介護相談員の派遣により、お客様のご要望を伺い改善しサービスの向上に努めました。
- (2) 職員の知識技術の向上を目指し、研修へ参加、所内勉強会の企画と実施、プロであることの認識と責任感を高めていくように努めました。
- ①新橋ホーム研修計画をもとに、外部講習会への参加、内部研修の実施を行い、知識・技術の向上を目指しました。
 - ②専門職であることを自覚し、職員間で報告・連絡・相談を確実にし、チームで円滑なケアが行えるように努めました。
- (3) 年2回の家族交流会を開き、ご家族様の交流の場を提供しました。
- (4) 報誌を発行し、ご家族様や地域の方々にホームを知っていただくよう努めました。

ケア方針作成手順

- ①個別担当会議で介護職員のお客様担当が、お客様に対するケアの見直しを行いニーズを把握し、介護支援専門員と検討する。
- ②特養ケースカンファレンスにて、所長・副所長・介護職員・看護師・相談員・栄養士・介護支援専門員でニーズや課題について話し合い、ケア方針を決め、ケアの実施期間や評価日を決定する。
- ③ ②で提示されたケア計画をもとに、各職種で連携し、ケアを行なう。
- ④個別担当会議でケア内容の評価を行う。
- ⑤評価日以外にも検討が必要と思われる際にも、検討を行う。
- ⑥カンファレンス予定表に沿って、半年後に再度新しい処遇計画を作成する。

イ 排泄介助の実施状況

		定期交換			定期交換以外時の対応状況 (どのようなときにどのような対応をしているか)
		交換回数	交換時間		
おむつ交換	常時使用	4回	3時 15時	9時 20時	尿量の多いお客様や肌の弱いお客様には定時以外にもおむつ交換を実施している。その他に、排泄形態や排泄用品の種類の検討を行い、お客様に合った排泄形態の検討をしています。
	夜間のみ使用	2回	20時	3時	
体位	褥瘡者	7回	0時 11時 20時	3時 13時 9時 16時	

交換	その他	9回	1時	3時	5時
			9時 16時	11時 20時	13時 23時

- 排泄の自立を促すために取り組んでいるケア
 - ・定時に加えて希望時に共同トイレに誘導、または、ポータブルトイレ介助行いました。
 - ・常時おむつ使用の入居者に対しては、排泄パターンを把握し身体的に可能な限り、ポータブルトイレへの誘導、介助を行いました。
- 排泄介助の際のプライバシー配慮への取り組み
 - オムツ交換：居室のドアを閉め、カーテンを閉めて行いました。
 - ポータブルトイレ：仕切りカーテン使用しました。
 - トイレ：トイレのドアを閉め、お客様の排泄中には介護職員は外で待機しました。

ウ 入浴の状況及び被服の着替え等に対する対応状況
入浴状況

		曜日	時間帯
一般浴	男性	火・土	14:00~16:00
	女性	月・水・木・日	14:00~16:00
中間浴	男性	火・土	14:00~16:00
	女性	月・水・木・日	14:00~16:00
特別浴	男性	月・金	10:00~11:00
	女性	火・水・木・金・土・日	10:00~11:00 14:00~16:00

- 本人の事情により入浴日に入浴できない入居者への対応
 - ・全身清拭を行いました。
 - ・入浴可能となった場合、次の定期入浴日前もしくは次の定期入浴日に入浴行いました。
- 行事等により入浴日に入浴できない入居者への対応
 - ・行事の前後日に入浴日の振替を行い実施しました。
 - ・基本的には行事は入浴日以外で行うように事前調整を行いました。
- 入浴時におけるプライバシーへの配慮
 - ・性別で曜日と時間を変えて入浴を行い、脱衣所と洗身時にはをカーテンで仕切り、胸部・陰部にタオルを掛けて、肌の露出を少なくしました。
 - ・同性介助を希望されるお客様には、同性の職員が介助を行いました。
 - ・お客様のご希望により、個室浴での入浴の機会を提供しました。
- お客様の被服の着替え、洗濯及び寝具の交換
 - ・お客様の着替えについて、汚染時、入浴時、起床時、清拭時、発汗時に定期的もしくは適時、着替えを行いました。
 - 被服の洗濯について毎日実施、寝具類の交換は、週1回行い、汚染時には随時交換を行いました。

エ リハビリテーション・クラブ活動等の実績
リハビリテーションの実施状況

種類・内容	実施回数	担当職員
足踏み運動 回想法	月1~13回実施 毎週1回実施 (1クール8回を2回実施)	介護職員 介護職員 生活相談員
両手を握る運動 シルバーカーを使った歩行運動	月1~6回程度実施 月1~14回実施	介護職員 介護職員

クラブ活動・レクレーションの実施状況

名称	活動内容	実施回数	指導者の職種	備考
紙芝居	懐かしい歌を唄い、紙芝居を楽しむ	月1回	外部講師	
誕生会	お客様の誕生日を皆で祝う	月1回	なし	
外出レク	お客様個人の希望に沿った外出を行う	不定期	なし	
塗り絵等	塗り絵・間違いさがし	不定期	なし	
書道クラブ	書道を楽しむ	不定期	外部講師	
手芸	手芸を楽しむ	不定期	なし	
花火会	花火を楽しむ	夏季	なし	
体操・歌	昼食前に希望者を集めて行う	毎日	なし	
工作クラブ	工作活動	年2回	なし	
映画クラブ	映画鑑賞	不定期	なし	
外気浴	ホーム外周散策	月8回	なし	

年間行事実施状況

毎月1回 おたのしみ食

入居者全員

毎月1回 健やか弁当

入居者全員

実施年月日	行事及び内容	参加人数	入居者負担金	備考
4月19日	誕生会	4名	なし	
4月23日	家族会	8名	なし	
5月25日	誕生日会	2名	なし	
6月14日	食事外出	5名	あり	
6月14日	誕生日会	2名	なし	
6月18日	家族会	14名	なし	
7月23日	納涼祭	40名	なし	
7月26日	誕生日会	2名	なし	
8月15日	外注食	1名	なし	
8月17日	誕生会	2名	なし	
8月31日	花火会	13名	なし	
9月14日	家族会	14名	なし	
9月16日	敬老式典	20名	なし	
9月28日	誕生日会	4名	なし	
10月7日	運動会	6名	なし	
10月21日	外注食	4名	あり	
10月21日	誕生日会	3名	なし	
11月2、22日	買い物	2名	あり	
11月22日	誕生日会	5名	なし	
11月29日	家族会	12名	なし	
12月16日	忘年会	35名	なし	
12月20日	誕生会	2名	なし	
12月28日	餅つき	12名	なし	

1月19日	誕生日会	3名	あり	
1月25日	買い物	1名	なし	
1月30日	家族会	14名	なし	
2月23日	外出(誕生日)	2名	なし	
2月25日	家族会	20名	なし	
3月17日	誕生日会	7名	なし	
3月21日	調理レクレーション	21名	なし	

ボランティアの受入れ状況
(団体)

団体名	活動内容	延人数	回数	備考
とみんのメガネ	メガネの調整・修理	6名	年2回	
わいわいクラブ	出張喫茶(パン・飲物)	30名	隔月1回	
ぶどうの樹	出張喫茶(パン・飲物)	15名	隔月1回	
緑園社協	園児、ピアノ演奏	45名	年1回	
くすのき保育園	園児歌、踊り等	18名	年2回	
特養家族会	歌、手遊び	104名	年7回	
みつばち歌会	歌謡ショー	45名	年12回	
夢の会	芝居と歌謡ショー	18名	1回	
琴の会	琴演奏	20名	1回	
戸塚高校	夏祭り手伝い	20名	1回	
傾聴 モモ	入居者との話相手	108名	月4回	
いずみの太鼓	太鼓演奏	40名	年1回	
アロハサウンズ	フラダンス	40名	年1回	

(個人)

団体名	参加延人数	回数	備考
入居者の散髪	139名	年24回	
回想法	10名	2クール	
紙芝居	75名	年10回	
ハーモニカ	85名	月1回	

才 給食実績

給食実施状況

・委託業者の有無

有(業者名: エコーライフ(株)) 無

・栄養量等の状況

	エネルギー Kcal	たんぱく質 g	カルシウム mg	ビタミンC mg	鉄
前年度の栄養所要量(目標) 上記算出のための参考 データ-日本人の食事 摂取基準(2010版)	1,400	60	700	100	6
前年度の栄養所要量(実績)	1,580	63	641	141	11
今年度の栄養所要量(目標) 上記算出のための参考 データ-日本人の食事 摂取基準(2010版)	1,400	60	700	100	6

・入居者の1日あたりの食費単価

		一日あたりの単価(円)	算出根拠
今年度の予算単価		1,380円	食材料費+調理コスト
今年度実績	朝食	200円	
	昼食	250円	
	夕食	280円	
	おやつ	50円	
	合計	780円	

・特別食の状況

主食		副食		治療食	
種類	人数	種類	人数	種類	人数
全粥	16人	軟菜	15人	高脂血症食	0人
5分粥	0人	刻み食	11人	糖尿病食	8人
3分粥	0人	ミキサー食	0人	貧血食	0人
おもゆ	0人	ゼリー食	12人	濃厚流動食	0人
				腎臓食	1人
				高血圧(心臓病含)	4人
				胃潰瘍食	0人
				低残渣食	1人

・保存食の状況

保存時間	336時間	保存温度	-20度
------	-------	------	------

・非常食の備蓄状況

食数	138人	献立	<input checked="" type="checkbox"/> 有
	3日分		<input type="checkbox"/> 無

・嗜好調査の実施状況

	実施時期	対象人数	調査内容(項目等)
1	H29.3	41人	ご飯の硬さについて

・残菜調査の実施状況

実施時期	調査内容(項目等)
毎食時	残菜の量、残菜の多かったメニュー

・食事・検食の実施状況

	食事時間	検食時間	検食実施者の職種
朝食	7:45~9:15	7:30	支援員
昼食	12:00~13:15	11:30	所長・副所長・栄養士・看護師・生活相談員・介護職・支援員・事務員
夕食	18:00~19:15	17:30	介護職

・献立等への嗜好調査、残菜調査や検食の結果の反応状況

材料・料理の分量の可否、食材の切り方や食材のメーカーの変更。調理方法の工夫を行いました。

・特別献立の有無

ハイキング食	<input checked="" type="checkbox"/> 有(年)月平均・週	1回)	<input type="checkbox"/> 無
選択食	<input checked="" type="checkbox"/> 有(年)月平均・週	1回)	<input type="checkbox"/> 無

・入居者の食事場所

	食堂	居室	その他
朝食	42人	0人	() 0人
昼食	42人	0人	() 0人
夕食	42人	0人	() 0人

・調理関係者の細菌検査実施状況

毎月1回から2回調理関係に関わる方の細菌検査を行いました。

力 医療・健康管理の状況

・常勤・兼任（嘱託）医師の勤務状況

勤務の形態	氏名	藤田 雄一	外池 利夫
	診療科目	内科	歯科
	出勤時間	毎週月曜日	毎月2回火曜日
	時間帯	13:30~15:30	13:30~14:30
医師の所属する医療機関の名称及び所在地		名称 湘南泉病院 所在地 横浜市泉区新橋町1783	名称 くぬぎ台歯科診療所 所在地 横浜市保土ヶ谷区川島町1404
勤務の形態	氏名	藤田 悠介	
	診療科目	精神科	
	出勤時間	毎月2回火曜日	
	時間帯	13:30~15:30	
医師の所属する医療機関の名称及び所在地		名称 横浜相原病院 所在地 横浜市瀬谷区阿久和2-3-13	

・協力医療機関の状況

協力医療機関	(私営) 湘南泉病院
診療科目	内科・外科・整形外科・神経内科・消化器科・泌尿器科
	3km/車で10分
契約の有無	<input checked="" type="checkbox"/> 有 <input type="checkbox"/> 無
法人・施設との関係	<input type="checkbox"/> 有 () <input checked="" type="checkbox"/> 無

・入居者の健康診断の状況

実施年月日	実施人数	備考
H28年6月1日、2日、7日、9日、14日、16日、17日、21日、22日、23日、24日、28日、29日、30日、9月12日、10月27日、11月1日、2月1日	45名	診察、尿検査、血液検査、肝機能検査、心電図、胸部レントゲン

・職員の健康診断状況

実施年月日	実施人数	備考
28年7月	2名	診察、問診、視力、聴力、BMI 胸部レントゲン、血圧、心電図 血液検査、尿検査
28年8月	36名	
29年2月	23名	

・ノロ・インフルエンザ・MRSA・結核・疥癬等感染症の予防対策及び実施状況

感染症対策マニュアルを作成し、感染予防に努めました。
 ノロ・・・嘔吐時の処理方法の確認・処理物品の確認、手洗い、うがいの励行。
 インフルエンザ・・・職員及び入居者に予防接種実施、手洗い、うがいの励行。
 MRSA・・・陽性者のケア後の手洗い、うがいの励行、入浴者の配慮。
 結核・・・年1回、または、受診時のX-p検査の実施。
 疥癬・・・感染者の個室対応、居室内の清掃の徹底、手洗いの励行。
 面会者に対する手洗い、うがいなどの周知・徹底。
 受診時の入居者に対するマスクの着用。

・衛生管理等状況

委員会等の設置 (感染症対策委員会等)	■有 (名称 感染症対策委員会) □無
感染症及び食中毒の予防及びまん延 の防止のための指針の整備	■有 (名称 感染症対応マニュアル) □無
研修の記録	■有 □無
取組の状況	
<p>新職員（パートを含む）を対象とした新任研修のカリキュラムの中で食中毒を含めた感染症防止のためのマニュアルの研修を実施しました。</p> <p>また、全職員を対象に年2回研修を実施し、感染症及び食中毒の防止に向けた啓発を行いました。また、施設内にポスターを貼り注意喚起を行いました。</p> <p>全職員を対象に年2回の研修にて、感染症及び食中毒の防止のための検討を行いました。感染症対策委員会を毎月開催し、感染状況の把握や啓発活動の計画、マニュアルの見直しを行いました。</p>	

キ お客様や家族等の連携

- お客様及び家族等の連絡状況
お客様からの相談、苦情等には、話しやすい環境を設定し、真摯に対応しました。
また、ご家族等には必要時にその都度連絡し、特に行事のお誘い等積極的に行いました。
- お客様懇談会、家族懇談会の状況

家族懇談会	■有 (9月16日・3月18日/記録) ■有 □無 □無
投書箱・意見箱の設置	■有 (設置場所 事務室受付の横に設置、特養デイコーナー) □無
会報等の送付	■有 (4月・7月・10月・1月) □無

ク 身体拘束廃止への取組状況

- 身体拘束等行動制限の廃止へ向けての取り組み状況
平成17年度4月1日に「新橋ホーム拘束廃止宣言」が制定され、心も体も拘束せず、尊厳を守るケアを行っています。
毎月1回身体拘束委員会を開催し、研修等を行い、職員・パート含め身体拘束について理解を深めました。

- 緊急やむを得ない場合に、身体拘束その他の行動制限を行う際の判定方法

判定機関の設置	■有 (名称 身体拘束検討委員会) □無
判定方法等定めた規定	■有 □無
身体拘束に関する入居者 家族の書面による同意	■有 □無
判定方法の手順	

- 緊急やむを得ない場合の身体拘束の計画
- ご家族より、やむを得ずお客様に対して拘束が必要との相談を受ける(介)(看)
- 上記委員会を開催し、ご本人様の状況について検討した後、必要性について判断する。
 - ご家族様に連絡をとり、状況説明を行う。
「身体拘束に関する説明書」を作成し、了解を得た後、サイン、押印を頂く。

車椅子ベルト (Y字帯等)	0人
4点柵	0人
つながぎ服	0人
ミトン	0人
その他 ()	0人

- 身体拘束その他の行動制限を行った場合、その後の取り組み状況
定期的に状態観察の記録記入を行い、日勤、月次のカンファレンスにて評価をします。
拘束が不要になった場合は速やかに廃止できるようにします。

C

C

6. 養護老人ホーム

(1) 入居者の状況 (29年3月末日現在)

ア 入居者の年齢別・性別・介護度別状況

	～69歳	～74歳	～79歳	～84歳	～89歳	～94歳	95歳以上	計
男性	3	3	4	1	2	1	0	14
女性	5	3	7	8	9	2	1	35

平均年齢：79.4歳（男性：76.4歳／女性80.5歳）

最高齢： 男性90歳 / 女性96歳

介護度別	更新せず	要支援1	要支援2	要介護1	要介護2	要介護3	要介護4	要介護5	未申請
人数	0	1	1	2	7	2	1	0	34

イ 入居者の平均在所期間

	1年未満	3年未満	5年未満	10年未満	10年以上
男性	1	5	3	4	1
女性	4	6	7	12	6

平均在所年数：5年2ヶ月

最長在所年数：23年4ヶ月

ウ 入退所者数

入所 7名

退所 8名

エ 退所者内訳

内訳) 死亡1名、特養ホーム入所1名、在宅復帰3名、長期入院3人

オ 日常生活状況

入居者数		49人							
区分		実数(人)	割合(%)	排泄		実数(人)	割合(%)		
歩行	自立歩行	35	71%	昼間	便所	自分で可能	44	90%	
	杖等歩行器補助器使用	9	18%			介助	4	8%	
	車椅子使用	5	10%		ポータブル便器	自分で可能	1	2%	
	歩行不能	0	0%			介助	0	0%	
食事	自分で可能	47	96%	夜間	便所	自分で可能	44	90%	
	一部介助	2	4%			介助	0	0%	
	全面介助	0	0%		ポータブル便器	自分で可能	1	2%	
入浴	一般浴利用	38	78%	介助		0	0%		
	中間浴利用	11	22%	おむつ使用		0	0%		
	特別浴利用	0	0%			4	8%		
着脱衣	自分で可能	38	78%						
	一部介助	11	22%						
	全面介助	0	0%						
寝返り	自分で可能	49	100%						
	一部介助	0	0%						
	全面介助	0	0%						

カ 在宅サービスの利用状況

訪問介護(予防含む)	15
通所介護(予防含む)	6
通所リハ	0
訪問リハ	2
通院乗降	0

C

C

(2) 入所者支援

①支援計画作成状況

集計日	平成29年3月末日	入所者数	49人
作成した入所者			50人
見直しをした入所者			50人

②支援計画作成手順

- ・担当支援員が入居者にモニタリング等を行い、ニーズの把握をする。
- ・支援員がモニタリング、ケアチェック表（案）を作成し、生活相談員に提出する。
- ・生活相談員がケアチェック表の確認を行い、ご本人と面接し、また他職種（支援員・看護職・栄養士）と相談しながら、支援計画（案）を作成する。必要あればご家族等や担当ケースワーカーに希望等の聞き取りを行う。
- ・事例検討会において、所長・副所長・相談員（主任相談員を含む）・支援員主任支援員を含む）・看護職・栄養士にて、支援計画（案）の検討を行ない、支援計画を定め、実施機関・評価期間等を設ける。
・ソールレス担当白雲議や退院時カンファレンス等には入居者へは白雲議へ参加し、
- ・ご自分の意見を直接話して頂く働きかけを行う。
- ・生活相談員より、本人（またはご家族）に支援計画の説明を行い、同意を得る。
- ・各職員が支援計画に基づき、支援を行う。
- ・支援員がケア内容について、モニタリングを行い、日勤カンファレンスにて評価を行う（所長・副所長・相談員・看護職・栄養士）。状態の変化により必要時は支援計画の変更を行なう。
- ・入退院や事故・ヒヤリハット報告等で支援内容の検討が必要になった際には、適宜、日勤カンファレンスを行い、検討・立案を行なう。
- ・支援計画は年度で予定表を基に50名の支援計画の検討・立案・評価を行なう。

③養護老人ホームにおける施設退所に対する支援の考え方

ア 退所に向けた本人および家族への援助体制

- ・ADLの低下が見られる入居者に対しては、ご本人が今後どのような生活を望まれるかを確認し、ご家族にも今後についての意思確認を行いました。
- ・養護老人ホーム以外の生活の場が必要な入居者及びご家族には介護保険サービス利用の提案を行い、特養等の施設入所希望者には申し込み等の情報提供を行い、またそれに伴う必要な手続きの支援・代行を行いました。担当ケースワーカーにも情報提供を行い、連携を図りました。
- ・ご家族が高齢であったり、疎遠である入居者には担当ケースワーカーと連携を取りながら、成年後見人制度の活用等の支援をしました。
- ・ご本人が退所し在宅での生活を希望された場合には、担当ケースワーカーと連携を図り、在宅復帰が可能かどうかを検討し、必要な支援をしました。

イ 退所に向けた居宅介護支援事業者との連携体制

- ・地域活動（サロン等）への参加支援や地域活動の情報提供を行いながら、

地域への積極的な社会参加を支援しました。

- ご本人・ご家族より、介護保険サービスの利用等のご希望があった際には、居宅介護支援事業者の紹介等の情報提供・連絡調整を行い、サービス利用に向けた支援を行いました。

ウ 退所後におけるご本人・ご家族への援助状況

- 他施設等への入所した場合は、他施設での生活へスムーズに移行できるように、ご本人・ご家族の了解のもと、必要な情報提供を行いました。
- ご本人・ご家族及び担当ケースワーカーへの定期的な連絡を行ない、連携しながら、必要な支援を行いました。
- 在宅復帰のケースについては、ご本人の状況把握に努め、定期的に連絡を取ると共に、ご本人の了解のもと、エリアの地域包括支援センターへの情報提供を行うなどの支援体制の整備に努めました。

イ リハビリテーション・クラブ活動等の実績

リハビリテーションの状況

種類・内容	対象者の参加状況	実施回数 (月当たり)	担 当 職 種
朝の体操	20名程度。下肢筋力低下が見られる入居者および希望者	毎日	支援員
嚥下体操	20名程度。食事を待っている入居者対象	昼食前(毎日)	支援員
回想法	各クール3~4名程度。	年2クール (8回/クール)	生活相談員・支援員
転倒予防プログラム	20名程度。自立歩行されてる入居者	毎週金曜日	支援員
洗濯物たたみ	5名程度。有志。	毎日	支援員
玄関掃除	11名程度。有志。	平日 月・水・金	支援員

クラブ活動・レクリエーションの実施状況

名 称	活 動 内 容	実施回数 (月当たり)	参加人数 (延べ人数)	指導者の職種
ウォーキングクラブ	近隣を徒歩で散策する	不定期	30名	支援員
手芸クラブ	手芸を楽しむ	月1回	30名	支援員
映画クラブ	映画を楽しむ	月2回	120名	支援員
カラオケ会	カラオケを楽しむ	週1回	160名	支援員
園芸クラブ	植物を育て収穫を楽しむ	月1回	40名	支援員
書道クラブ	書道を楽しむ	隔月1回	40名	支援員
誕生会	誕生日者をお祝いする	月1回	50名	支援員
物レク	近隣のスーパーへの買物送迎・付添い	月1回	250名	支援員
コーラスクラブ	コーラスを楽しむ	不定期	20名	支援員
脳トレクラブ	クイズ等を楽しむ	月1回	3~5名	支援員
出張喫茶	パン販売と喫茶	月1回	60名	外部団体(2)

C

C

年間行事

実施年月日	行事名及び内容	参加人数			入所者負担の有無	備考
		入所者	家族	地域等		
月1回	誕生会	50			無	
月1回	お楽しみ食	50			無	
月1回	健やか弁当	50			無	
月1回	買物レクレーション(近隣スーパー)	20		8~10	購入物品は自己負担 参加費は自己負担	
月1回	岡津サロン	3~5				
5月17日	訪問衣類販売	25		20	購入物品は自己負担	
5月20日	消防総合訓練	50			無	
6月7日	外出レクレーション(中華街)	6			購入物品は自己負担	食事代は自己負担
6月17日	外出レクレーション(中華街)	7			購入物品は自己負担	食事代は自己負担
6月23日	外出レクレーション(中華街)	6			購入物品は自己負担	食事代は自己負担
7月23日	納涼祭	50	4	150	無	
8月12日	盆供養会	16			無	
8月25日	外出レクレーション(イトーヨーカドー)	25			購入物品は自己負担	
9月16日	敬老祝式典	50	3		無	
10月7日	運動会	42			無	
10月22日	消防総合訓練	50		20	無	
10月26日	外出レクレーション(江ノ島)	7			食事代は自己負担	
11月10日	外出レクレーション(江ノ島)	6			食事代は自己負担	
11月18日	外出レクレーション(江ノ島)	6			食事代は自己負担	
11月29日	ゲーム大会(風の丘)	6			無	
10月18日	訪問衣類販売	28			購入物品は自己負担	
12月16日	忘年会	50			無	
12月28日	もちつき	21			無	
1月1日	書初め	14			無	
3月1~4日	福祉作品展	4			無	
3月8日	調理レクレーション	9			無	
3月19日	家族交流会		3		無	
3月21日	彼岸供養会				無	
3月22日	外出レクレーション(イトーヨーカドー)	50			購入物品は自己負担	
14						
随時	お客様の希望により、近隣への散策など 季節に応じた外出機会を提供					

(

(

ボランティアの受入れ状況

ア 団体

団体名	活動内容	回数	備考
平戸獅子舞	獅子舞披露	年1回	
戸塚高校	納涼祭手伝い	年1回	
洋品のたかだ	衣類販売	年2回	購入は自己負担
泉美野太鼓	和太鼓演奏	年1回	
緑園社協	歌・舞踊・演奏	年1回	
傾聴ボラモモ	傾聴	月4回	
みつばち歌声会	懐メロカラオケ	月1回	
アロハサウズ	ハワイアンの歌と演奏	年1回	
くすのき保育園	園児の歌と踊り	年1回	
わいわい・ぶどうの樹	パン販売・喫茶	月1回	
ミューズ	フルーツ・ハープ演奏	年1回	
紙芝居	紙芝居、手遊び、歌	月1回	
とみんのメガネ	眼鏡の修理・調整	年2回	

イ 個人

活動内容	回数	備考
入居者の散髪・美容師	月2回	1回につき千円自己負担
ハーモニカボランティア	月1回	
ピアノボランティア	月1回	
麻雀ボラ	週1回	
ともちゃん体操	月1回	
回想法	年16回	



ウ 給食実績

委託業者の有無

■ 有	業者名：エコーライフ(株)
-----	---------------

栄養量等の状況

	エネルギー kcal	たんぱく質 g	カルシウム mg	ビタミンC mg	鉄
前年度の栄養所要量（目標） 上記算出のための参考データ 日本人の食事摂取基準（2010年版）	1,400	60	700	100	6
前年度の栄養所要量（実績）	1,580	63	641	141	10.6
今年度の栄養所要量（目標） 上記算出のための参考データ 日本人の食事摂取基準（2010年版）	1,400	60	700	100	6

入所者の一日あたりの食費単価

		一日あたり単価（円）		算出根拠
今年度の予算単価		780	円	委託契約に拠る。 (食材費)
今年度実績	朝食	200	円	
	昼食	250	円	
	夕食	280	円	
	おやつ	50	円	
	合計	780	円	

特別食の状況

主食		副食		治療食	
種類	人数	種類	人数	種類	人数
全粥	14	軟食	10	高脂血症食	1
5分粥	0	刻み食	1	糖尿病食	5
3分粥	0	ミキサー食	0	貧血食	0
おもゆ	0	ゼリー食	2	濃厚流動食	0
				腎臓食	0
				高血圧食	15
				低残渣食	0

保存食の状況

保存時	336 時間	保存温度	-20度
-----	--------	------	------

非常食の備蓄状況

食数	138 人分 3 日分	献立の有無	有
----	----------------	-------	---

(

(

嗜好調査の実施状況

実施時期	対象者	実施項目
実施	49人	ご飯の固さ

残菜調査の実施状況

実施期間	調査内容（項目等）
毎食時	残菜の計量

食事・検食の実施状況

	食事時間	検食時間	検食実施者の職種
朝食	7:45~9:15	7:30	支援員
昼食	12:00~13:15	11:30	所長・副所長・栄養士・看護職・生活相談員・事務員・介護職・支援員
夕食	18:00~19:15	17:30	支援員

献立等へ嗜好調査、残菜調査や検食の結果の反映状況
 材料・料理の分量の可否、食材の切り方の変更、
 嫌いな方が多い食材の使用回数を減らす、個人代替食の設定を行いました。

特別献立の有無

バイキング食	有	(年1回)
選択食	有	(月1回)

入所者の食事場所

	食堂	居室	その他
朝食	50人	人	
昼食	50人	人	
夕食	50人	人	

調理関係者の細菌検査の実施状況

毎月1回から2回、調理関係に関わる方の細菌検査を行ないました。

C

C

エ 医療・健康管理の実施状況

入所者の診療状況（平成29年度3月分）

	施設医務室における診療				他の医療機関における診療			
	診療総数		左のうち保険請求を伴う診療		入院		通院	
	実員数	延診療日数	実員数	延診療日数	実員数	延診療日数	実員数	延診療日数
内科系疾患	39	39	28	28	0	0	11	11
外科系疾患					1	1	6	6
精神科	22	22	19	19			1	1
歯科	3	3	2	2			5	5
その他							2	2
計	64	64	49	49	1	1	25	25

入所者の健康診断の状況（28年度）

実施年月日	実施人数	検査内容	備考
平成28年4月	50名	診察・尿検査・血液検査・肝機能検査・心電図・胸部レントゲン	
平成28年9月	49名	診察・尿検査・血液検査・肝機能検査	

職員の健康診断状況（28年度）

実施年月日	実施人数	検査内容	備考
平成28年7月 平成28年8月	6名 10名	診察・問診・視力・聴力・BMI・胸部レントゲン・血圧・心電図・血液検査・尿検査	
平成29年2月	7名	診察・問診・視力・聴力・BMI・胸部レントゲン・血圧・心電図・血液検査・尿検査	

衛生管理

委員会の設置	有 感染症対策委員会
感染症及び食中毒の予防及びまん延の防止の為に指針の整備	有 感染症対応マニュアル
研修の実施	有 年2回（研修記録有）
<p>取組状況</p> <p>新職員（パートを含む）を対象にした新任研修のカリキュラムの中の「医務研修」にて食中毒を含めた感染症防止の為にマニュアルの確認を実施しました。</p> <p>また全職員を対象に年2回、「衛生研修」を実施し、感染症及び食中毒の防止に向けた啓発を行いました。</p> <p>全職員を対象に年2回開催する職員会議にて、感染症及び食中毒の防止の為に検討を行ないました。</p> <p>感染症防止委員会を毎月開催し、啓発活動の計画やマニュアルの見直し等を検討を行ないました。</p>	

(

(

オ 入所者や家族等との連携状況

① 入所者及び家族等からの要望及び相談状況（相談内容のうち多いものを3つ）

	要望及び相談内容	左記の要望及び相談内容を受けた機会	施設としての左記に対する対応状況
入 所 者	食事の献立、味付け・調理方法の改善要望	定期的な嗜好調査 お客様アンケート調査 給食委員会	普段の献立の工夫に加え、療養食等については担当医と栄養士が協議し可能な限り個人の嗜好に沿い美味しく召し上がっていただけるよう改良に努めている。
	お小遣いを増やして欲しい	入所者からの相談 お客様アンケート調査	金額は収入に応じて本人や家族、担当CWと話し合い決める。支給方法も本人と相談し、管理状況を見ながら適切に使えるように支給する。
	趣味を活かしたい 余暇を楽しみたい	定期的な声掛け時 入所者からの相談時	本人のご希望を取り入れたレクリエーションの実施、参加の声掛け、クラブ活動や所内行事の企画運営、地域活動への参加支援を実施しました。
家 族 等	入所者の近況が知りたい	電話連絡時 行事の案内状に手紙を同封	入所者の近況を報告しました。また入院時には病状確認を行い、情報提供しました。
	養護での費用（収入・支出・通帳残高）の流れが知りたい	入所時 電話連絡時 家族会	年金振込通帳を管理しているご家族や後見人、定期報告の希望があるご家族に定期的に通帳と現金出納簿の写しを郵送しました。
	将来のことについて相談したい	電話連絡時及び面談時	介護サービスを含めた情報提供を行い、相談、調整に応じた。担当ケースワーカーにも本人の状況等を伝え支援体制を整備しました。

② 入所者懇談会、家族懇談会等の実施状況

入所者懇談会	<input checked="" type="checkbox"/> 有 <input type="checkbox"/> 無	1回/週 毎週月曜日に実施
家族懇談会	<input checked="" type="checkbox"/> 有 <input type="checkbox"/> 無	1回/年 3月に実施
投書箱・意見箱の設置	<input checked="" type="checkbox"/> 有 <input type="checkbox"/> 無	設置場所：正面玄関・2階デイコーナー・2階散髪コーナー
会報等の送付	<input checked="" type="checkbox"/> 有 <input type="checkbox"/> 無	

C.

C.

7 短期入所生活介護

(1) 短期入所の利用状況

年 月	要介護度別請求実績人数							平均 要介護度
	支援1	支援2	1	2	3	4	5	
H28年 4月	0人	0人	2人	7人	7人	7人	3人	3.30
5月	0人	0人	3人	7人	8人	6人	5人	3.00
6月	1人	0人	1人	8人	5人	5人	3人	2.80
7月	0人	0人	6人	8人	4人	4人	6人	2.80
8月	0人	0人	3人	8人	9人	6人	4人	3.20
9月	0人	0人	2人	6人	6人	8人	4人	3.30
10月	0人	0人	3人	5人	8人	6人	2人	3.00
11月	0人	1人	2人	5人	7人	7人	4人	2.90
12月	0人	0人	1人	8人	8人	3人	3人	3.10
H29年 1月	0人	0人	2人	9人	6人	3人	4人	2.70
2月	0人	0人	3人	7人	4人	2人	2人	2.70
3月	0人	0人	1人	6人	6人	5人	2人	2.90
	1人	1人	29人	84人	78人	42人	27人	2.98

(2) 短期入所における利用者へのサービス実績

ア 短期入所における受入れ体制

- ・ショートステイをご利用になるには、担当ケアマネジャーから利用月の3ヶ月前から申し込みを受け付けました。
申し込み書類による申し込み前に、お客様のADLや、生活状況、在宅サービスの利用状況、医療情報などの必要情報を聞き取り、送迎サービスを希望されるか、個室を希望されるかなどのお客様のご希望も確認した上で、利用へとつなげ、満足いただけるサービスとなるよう努めました。
- ・医療行為が必要な方（夜間は看護師が不在のため）や、重度の認知症がある方（認知棟ではない為徘徊は応相談）などの受入れに関しては、検討した上で受入れていくかを決定し、また、多床室が中心（個室は2部屋のみ）の施設のため、感染症に関しては入所申し込みの際に、有無が分かる資料の提出をケアマネジャーの方々にご協力頂きました。
- ・他の在宅サービスの利用や、ショートステイが初めてのお客様には2泊からのお試し期間を設けて、徐々に慣れていただけるようにしました。

イ 短期入所における利用者へのサービス提供について

- ・短期入所生活介護では、可能な限り居宅において、その有する能力に応じて自立した日常生活上のサービスを提供しました。
- ①居宅サービス計画に沿って「短期入所生活介護計画」を作成し、計画的にサービス提供しました。
 - ②介護老人福祉施設、通所介護、居宅介護支援事業所、養護老人ホームとの連携を活かし「在宅から施設まで」をモットーに各部署との連携し、お客様やご家族の多様なニーズに対応しました。
 - ③ショートステイのお客様のデイレクリエーションの参加や、各担当ケアマネジャーとの担当者会議への出席、介護職員のデイ研修の実施など、お客様のニーズにあった快適なショートステイ期間となるよう援助に努めました。
 - ④デイサービスをご利用のお客様の中に、ショートステイもご利用のお客様も多いため、在宅サービスと施設サービスの連携をとり、お客様に安心してお過ごしいただけるように努めました。



8通所介護（通常規模）
 (1) 通所介護の利用状況
 利用実績
 ①介護給付

	4月	5月	6月	7月	8月	9月	10月	11月	12月	1月	2月	3月	年間
経過的要介護	0	0	0	0	0	0	0	0	0	0	0	0	0
	0	0	0	0	0	0	0	0	0	0	0	0	0
要介護1	11	11	11	10	10	10	10	10	9	10	9	9	120
	111	114	113	92	119	108	115	110	88	86	99	103	1258
要介護2	12	13	11	11	8	9	9	9	10	11	10	9	122
	119	113	101	111	87	107	108	102	112	125	96	105	1286
要介護3	9	9	10	10	11	10	10	9	8	7	9	8	110
	81	81	98	101	109	104	95	91	73	70	67	89	1059
要介護4	4	5	6	4	4	4	5	3	2	2	2	1	42
	43	42	19	37	32	27	49	33	22	22	20	13	359
要介護5	1	1	1	1	2	1	1	1	1	1	1	1	13
	13	12	12	12	14	12	13	12	9	10	4	9	132
実人数計	37	39	39	36	35	34	35	32	30	31	31	28	407
延人数計	367	362	343	353	361	358	380	348	304	313	286	319	4094

②予防給付

	4月	5月	6月	7月	8月	9月	10月	11月	12月	1月	2月	3月	年間
要支援1	3	3	3	2	3	3	2	2	2	2	1	2	28
	20	22	21	12	15	21	11	12	12	12	4	6	168
要支援2	2	2	2	3	3	3	4	4	5	5	4	5	42
	10	10	11	15	13	16	13	34	32	33	27	37	251
実人数計	5	5	5	5	6	6	6	6	7	7	5	7	70
延人数計	30	32	32	27	28	37	24	46	44	45	31	43	419

③通所計

	4月	5月	6月	7月	8月	9月	10月	11月	12月	1月	2月	3月	年間
実人数合計	42	44	44	41	41	40	41	38	37	38	36	35	477
延人数合計	397	394	375	380	389	395	404	394	348	358	317	362	4513
実施日数	26	26	26	27	26	26	27	25	24	24	25	27	309
1日平均	15.27	15.15	14.42	14.07	14.96	15.19	14.96	15.76	14.50	14.92	12.68	13.41	14.61
稼働率	80.36	79.76	75.91	74.07	78.74	79.96	78.75	82.95	76.32	78.51	66.74	70.57	76.89

※稼働率は19人/日を100%として算定

(2) 通所介護における利用者へのサービス実績

①主な会議・行事など

会議・行事名	実施回数・実施日	備考
デイサービス全体会	毎月1回実施	
家族交流会	3月	
お客様アンケート	2月～3月	
調理訓練（おやつ作り/もんじゃ焼き）	6月	
調理訓練（おやつ作り/あんみつ）	8月、3月	
園芸（花植え）	通年	
デイサービス納涼祭	8月	
調理実演レク（寿司、そば打ち）	4月、10月	
みつばち歌声会慰問ボランティア	毎月1回実施	
朋ちゃん体操	毎月1回実施	
ピアノ演奏	毎月1回実施	
ハーモニカ演奏	毎月1回実施	

C

C

9 居宅介護支援

- (1) 住み慣れた地域で自立した生活が継続できるようにプランの作成を致しました。
 - ・ ICF の視点に基づいたプランの作成をしました。
 - ・ 生活の中で楽しみや生きがいを持ち、お客様自身が自主的・継続的に実施できる目標を設定して、要介護状態の進行防止や改善が図れる様なプランを作成しました。
 - ・ 介護保険サービスだけにとどまらず、地域の資源、行政サービス、インフォーマルサービスを組み入れたプランを作成しました。
 - ・ 地域・保健・医療との連携を積極的に行い支援しました。
- (2) お客様との信頼関係を重視して業務を遂行しました。
 - ・ お客様からのご意見・ご要望を傾聴し、業務に取り入れていきました。
 - ・ 24時間の連絡体制を整備し、お客様が相談しやすい関係性の構築を継続していきました。
 - ・ お客様やご家族が抱えている課題の解決策をお客様やご家族と一緒に考え必要なニーズに対して迅速に対応する事で、信頼関係を構築しました。
- (3) 個人情報の取り扱いに留意いたしました。
 - ・ 個人情報を取り扱う業務を常に意識し、情報の漏えい・紛失の防止に努めました。
 - ・ 必要性を熟慮して必要最低限の情報収集を心がけ、情報の管理方法について、適宜見直し改善を図りました。
- (4) ホーム内の各部署との連携強化に努めます。
 - ・ 通所介護・短期入所生活介護担当または養護相談員と連携し、訪問やサービス利用の前後など必要時に情報交換やカンファレンスを持ち、在宅部門と施設部門の連携が図れるという多機能性のメリットを活かしたサービス提供ができる様に努めました。
 - ・ ホーム内外の年間行事に他職員とともに協力して参加しました。
- (5) チームケアで業務を遂行します。
 - ・ 担当者不在時や緊急時に於いて迅速に対応ができるように、定期的に週1回の会議を持ち、お客様について情報の共有を図っていきました。
 - ・ お客様の状態・状況変化を所属長に適宜報告し適切な判断を仰ぐように、報告・連絡を密にしました。
 - ・ 業務の振り返りや見直し、ケースカンファレンスの機会を持ち、チーム内で確認体制を整えました。
- (6) 資質の向上に努めました。
 - ・ 年間研修計画を立て、各担当者の課題設定を行い、専門職としての知識や技術の資質向上に努めました。
 - ・ 最新の情報がお客様に提供できる様に、福祉・医療などの研修や自主勉強会・事業所連絡会等へ積極的に参加致しました。また研修により得た知識や情報について事業所内で勉強会を行なう様に努めました。
 - ・ 介護支援専門員実務研修実習生1名の受け入れを行いました。
- (7) 収支について
 - ・ 常勤換算による給付件数を鑑みながら、各担当の目標を設定し、上半期の月間給付管理102.5件、予防給付数24.5件、下半期の月間給付管理100件、予防給付数27.2件の受け入れし、積極的に新規受け

入れを行ないました。

・運営規定による減算や特定事業所集中減算による収入減を招かないように、毎月利用者数を集計し確認しました。また、誤請求防止に努めました。

介護支援専門員1人当たり、39件を上限とし給付管理を行いました。

・認定調査の委託件数については、年間94件の調査を致しました。

10 事故防止に対する対応状況

「新橋ホーム事故発生時の対応、及び事故発生防止のための指針」に基づきお客様の安心や安全を確保するために、サービス提供にあたっての基本である適切なリスクマネジメント（危機管理）体制を構築し、施設サービスの質の向上を図ることを目的としました。

(1) 事故防止委員会

毎月開催し、「事故ゼロ」を目標に、発生したヒヤリハット・事故を集計・分析し、ホーム全体で共有することで全職員の事故防止の意識を高め、また、事故発生時には適切に対応できるように、検討や改善に向けた取り組みを行いました。

(2) 安全で安心な介護技術の習得

職員は各種研修・講習会に積極的に参加し、その参加職員がホームにて他職員を対象に勉強会を開くことでホーム全体のスキルアップを図りました。

(3) 事故防止の基本活動

ア 介護ルールの確認

「当然誰もが守っているだろう」といった基本的なルールを全職員に徹底しました。

イ 適切な設備・用具の保守点検、建物、設備の構造の見直し、介護動作の見直しを行いました。

ウ お客様個別の危険把握と対処

お客様一人ひとりの状態を把握し、適切な事故防止対策をたてました。

(4) ヒヤリハット活動

事故防止の基本活動では捕捉できない危険を発見して対策を講じました。

(5) 事故発生時の対応

ア 事故対応マニュアルを作成し、どの職員でも同じように適切な対処・判断ができるようにしました。

イ お客様の心身の状態や生活環境、習慣などが正確に把握できるようにご家族との連絡を密にし、また利用中のお客様のご様子を報告することにより、ご家族様に事故の危険に対して理解が得られるように努めました。

☆ 事故発生時の自治体への報告の取り扱いについて：横浜市健康福祉局へ報告を行いました。

平成28年度事故・ヒヤリハット報告状況

事故報告名	件数	事故内容等
横浜市事故報告書	35件	無断外出・転倒・誤薬・感染症
内部事故報告書	235件	無断外出・転倒・外傷・誤薬・異食
ヒヤリハット報告書	175件	無断外出・転倒・誤薬・対応間違い

(

(

11 苦情処理実績

法人の定める苦情解決規則に基づき体制を整備し、迅速で誠意ある対応に努めました。受付けた苦情については遅滞なく横浜市へ報告しました。

〔苦情受付体制〕

苦情の適切な解決を図るために、次のものを設置しました。

- ① 総括責任者
- ② 苦情解決責任者
- ③ 苦情受付担当者
- ④ サービス向上委員会
- ⑤ 第三者委員

別紙4「社会福祉法人横浜市福祉サービス協会苦情解決規則」のとおり

・平成28年度苦情・ご意見・ご要望実績

部署名	苦情件数	記録の有無	内容
特養	0件	なし	
短期	0件	なし	
養護	0件	なし	
デイ	0件	なし	
居介	0件	なし	
その他	0件	なし	

(

(

12 防犯、防災、緊急時の対応

(1) 防犯について

事務室については、引き続き機械警備による防犯体制をとるとともに、建物の外周についても引き続き、センサーライト及びダミー防犯カメラを運用して、防犯体制を充実しました。
また、時間帯を問わず、職員・宿直員による施設外の定期巡回を行い、防犯体制を図りました。

(2) 防災について

ア 「消防計画」に基づき年2回（うち1回は夜間想定）の消防訓練を実施し、合わせて水消火器を使用した消火訓練を実施しました。

イ 地域（新橋下自治会）との「消防応援協定」に基づき、災害発生時に地域の皆様のご協力が得られるよう、地域との連携の強化及び介護体験講座の実施などの措置を図っていきました。

ウ 緊急時に職員・パート職員全員の連絡がスムーズに出来るよう、緊急連絡網を整備しました。

エ 月1回BCP訓練を実施し、初動の対応が誰でも行えるよう職員教育に努めました。

オ 月1回、消火器、消火栓、防火シャッター等の自主点検を実施しました。

(3) 緊急時の対応について

緊急対応マニュアルに沿い、誰でも迅速かつ適切な対応ができるよう、引き続き体制をとりました。

緊急時に備え、防災ずきんやヘルメットを整備しました。

・平成28年度防災訓練実施状況

区分	実施日	夜間	消防署立会い	地域住民の参加	記録
総合訓練	平成28年5月20日		有	無	有
総合訓練	平成28年10月22日	○	有	有	有

(

(

13 近隣の他機関（福祉・保険・医療機関等）

(1) 福祉

ア 高齢者

- ・地域包括支援センターや他の高齢者施設とお客様へのサービス方法や工夫点（食事形態や入浴方法等）の情報交換をし、更なる質の向上に努めました。
- ・福祉大会や福祉祭り等での研究発表、作品展示を通して交流を図りました。
- ・居介支を通して他高齢者施設在宅部サービスとの連携を深めました。
- ・公平中立の観点、お客様の権利擁護を常に意識し他機関と連携しました。

イ 障がい児者

- ・障がい児者施設と楽しみを共有し、地域でノーマライゼーションが具体化できるよう日頃から連携をしました。
- ・地域の文化祭や運動会、お祭りでは協働しました。

ウ 児童、青年

- ・小、中、高の学生と交流し福祉教育の一助を担いました。
- ・高齢者との交流を通し児童に尊敬と労わりの心を育みました。
- ・保育園、幼稚園と楽しみを共有し、地域でノーマライゼーションが具体化できるよう日頃から連携をしました。

(2) 保健

- ・異常の早期発見に努め保健医療機関と連携しました。
- ・ICFの考えに基づいてお客様の活動、参加が促進されるよう地域の保健機関や関係団体と連携しました。

(3) 医療機関

- ・協力病院、MSWをはじめ医療との連携を密にし医療と福祉が一体となりお客様本位のサービスがより一層できるようつとめました。
- ・医療的観点からアドバイスを頂き、医療と福祉の良好な関係構築に努めました。
- ・入退院時の情報共有を密に行う事やカンファレンスの開催により、医療・福祉とサービスの継続性が図れるように努めました。

(

(

14 地域団体（町内会・地区社協等）との連携

（1）地域福祉保健計画への参加

- 福祉職の専門性を発揮し高齢者福祉に特化することなく子供、障がい者、高齢者のことを考え3地区の地域性に合った計画が策定されるよう支援していきました。
- 地域住民の自発力が発揮されるよう、地域の福祉力が向上するよう専門職としてのコミュニティワークに努めました。

（2）施設の社会化

- 当ホームで開催されるイベント（お祭り、敬老会等）にボランティアとして参加して頂き、またお客様としても来て頂き、地域福祉の中の社会福祉施設ということが浸透していくよう努めました。

（3）地域のイベントへの参加

- 地区社協単位で行われる文化祭に参加しこの地域の高齢者文化、福祉文化を継承していくとともに新しい文化を創造に努めていきました。
- 連合自治会単位で行われるお祭りに参加し老若男女、障がいをもっている人ももっていない人も交流ができるようにつとめました。

（4）地域支援

- 地区社協、ボランティア団体と連携しふれあいサロン、講座、イベント等を開催し「顔の見える関係」「地域のネットワーク」構築に努めました。

(

(

15 個人情報の保護の体制・取組実績

法人の個人情報保護規則及び情報セキュリティ規則をもとに、下記の体制で個人情報保護を行ないました。

(1) 責任体制

- ①情報セキュリティ担当者
- ②情報セキュリティ責任者
- ③本部情報セキュリティ責任者
- ④情報セキュリティ総括責任者

16 情報公開の取り組み

(1) 事業者情報公開

介護保険事業者として義務化された情報の公表を、遅滞なく実施しました。

(2) ご意見箱の活用

施設内にご意見箱を設置し、広くご意見・ご要望をお伺いしました。

お寄せいただいたご意見・ご要望については、施設内掲示板等で回答とともに公表しました。

17 衛生管理への取り組み

(1) 感染症予防

「感染症対策マニュアル」に基づき、月1回感染症委員会を開催し、感染症予防を実施しました。

採用時には、必ず感染症予防についての研修を実施するとともに、全職員を対象とした感染症予防研修を実施しました。

また、感染症発生の危険が予測できる時、または発症者を確認した時には、その都度、職員で対策を確認しました。

(2) 衛生委員会

月1回衛生委員会を開催し、施設内の衛生管理に関する課題を検討しました。産業医の助言により環境整備を行いました。

(3) 施設内での感染対策として、職員全員を対象にインフルエンザの予防接種を実施しました。

(4) 感染予防のため、入館時のうがい・手洗いの徹底を行いました。

(

(

備品目録

横浜市新橋ホーム

(旧阿久和ホーム・横浜市から引継ぎ備品)

品名	品質・規格等	数量	備考	
洗濯機	三槽式 ナショナル NA-W40Z2	1	2003/8/19廃棄	
洗濯機	〃 〃 NA-W80A1-GS	2	2004/7/21廃棄	
洗濯機	全自動 〃 NA-F42S30-H	1	2階洗濯室 ※廃棄	
洗濯機	全自動 〃 NA-F42S30-H	1	2016/11/24廃棄	
ミシン	ブラザー JUKI AT-3300	1	2003/8/19廃棄	
ミシン	ブラザー JUKI AT-3300	1	2003/8/19廃棄	
車椅子		5	2003/8/19廃棄	
ランドリーカート		2	1階洗濯室	
ランドリーボックス	ウチダ	3	1階洗濯室	
台車		5	倉庫他	
椅子用台車	チトセ NO-40	1		
ワゴン	ステンレス	1	厨房2010/2/26破棄	
ワゴン	ステンレス	2	食堂	
ワゴン	ステンレス	2	2003/8/19廃棄	
配膳車	シルバーアロー TAW-3	1	厨房	
キッチンワゴン	シルバーアロー E-2F	1	厨房 ※廃棄	
キッチンワゴン	シルバーアロー E-2F	1	2003/8/19廃棄	
事務用椅子	両長用	1	事務室 平成22年6月18日破棄	
事務用椅子		1	事務室 平成21年6月18日	
事務用椅子	事務室用	6	事務室 平成22年6月18日破棄	
事務用椅子	医務室用①	1	1階医務室	
事務用椅子	寮母室用	2	2階寮母室	
事務用椅子	調理事務室用	2	厨房事務室	
ワープロ用椅子		1		
長椅子	娯楽室②	1		
長椅子	娯楽室②	1		
長椅子	ラウンジ②	2	1階廊下	
長椅子	白い長椅子	1	1階廊下:浴室前	
応接用椅子	チトセ VO-20-F④, その他④	4	相談室	
応接用椅子		2	娯楽室	
応接用椅子		2	娯楽室 ※1個廃棄⇒現在1個	
金庫	大小各1	2	2003/8/19廃棄	
新聞用ラック	サスペンダー	1	ラウンジ (平成26年9月2日器具入替)	F-1
収納戸棚	イトーキ	1	厨房事務室	
収納戸棚	(下)イトーキ・(上)ウチダ(各1)	2	1階医務室 ※廃棄	
キッチンキャビネット	イトーキ (1M-2)	1	1階医務室	
キッチンキャビネット	イトーキ	1	2階医務室 平成20年12月19日破棄	
キャビネット	クリスタルトレイ型 菊丸ムラ	1	寮母室 ※廃棄	
書庫	菊丸ムラ	1	寮母室 ※廃棄	
書架	HTM-109	1	ラウンジ	
書架	HTM-109	1	娯楽室	
食器戸棚	KG-43K 和室用	16	居室	
食器戸棚	KG-60K 洋室用	9	居室, 調理休憩室	

備品目録

横浜市新橋ホーム

(旧阿久和ホーム・横浜市から引継ぎ備品)

品名	品質・規格等	数量	備考
整理ダンス	KG-85K 4段	24	居室
スチール棚	880×1800×450倉庫 1-2	1	倉庫他
スチール棚	880×1800×450倉庫 1-1	3	倉庫他
スチール棚	880×1800×450倉庫1-3	4	倉庫他
スチール棚	880×1800×450倉庫 地下	3	倉庫他 ※1個廃棄⇒現在2個
スチール棚	880×1800×450倉庫2-1	4	倉庫他
スチール棚	880×1800×450倉庫1-2	4	倉庫他 ※廃棄
片袖机		6	事務室 ※5個廃止⇒現在1個
片袖机		1	1階医務室
片袖机	CCS-117	1	2階寮母室
片袖机	CCS-117	1	2007/7/21廃棄
片袖机	CCS-118	2	厨房事務室
両袖机	CCS-167 所長用	1	事務室
両袖机	CCS-147	1	事務室
会議用テーブル	750×1500	1	事務室
パソコン用テーブル		2	事務室
洋室用テーブル	KG-1156K	11	居室
洋室用テーブル	KG-1157K	1	宿直室
応接用テーブル	チトセOT-60 1200×600×450, その他	1	相談室
応接用テーブル	チトセOT-60 1200×600×450, その他	1	食堂他相談室 ※廃棄
会議用テーブル	FTN-2 中頻机式	10	会議室 平成20年5月2台破棄
会議用テーブル	450×1800×700 足折り畳み式	10	食堂, 仏壇室, 倉庫1-1 平成20年5月1台破棄
食事用テーブル	750×1200×650	1	ラウンジ
食事用テーブル	750×1200×650	3	食堂, うち1台は2006/7/21廃棄
食事用テーブル	750×1200×650	1	1階寮母室
食事用テーブル	750×1200×650	7	
食事用ワゴン	550×360×650	6	食堂 ※5個廃棄⇒現在1個
行事用座卓	450×1200	30	娯楽室他 ※3個廃棄⇒現在27個
座卓	750×1200②	2	娯楽室
座卓	600×900①	1	2階寮母室
居室用座卓	750×520 化粧合板	16	居室和室
会議用椅子	ピンク チトセLTS-100V	30	会議室
会議用椅子	折り畳み式 茶	30	会議室他 ※16個廃棄⇒現在14個
椅子		8	事務室, うち7台は2006/7/21廃棄
椅子	青⑤, 黒(網)①	6	浴室脱衣室, うち1台は2006/7/21廃棄
食事用椅子	折り畳み式 青	45	ステージ控え室, うち2台は2006/7/21廃棄
居室用椅子	洋室用 布張り	14	洋室各室
テレビ(三菱)	15C-M10 居室	3	居室 2011/3/11廃棄
テレビ(三菱)	15C-M10 居室	4	2003/3/19廃棄
テレビ(東芝)	15R 15	1	2003/3/19廃棄
テレビ(東芝)	15R 15	1	2003/3/19廃棄
テレビ(東芝)	15R 15	1	居室 ※廃棄
テレビ(東芝)	15R 15	3	2003/3/19廃棄

備品目録

横浜市新橋ホーム

(旧阿久和ホーム・横浜から引継ぎ備品)

品名	品質・規格等	数量	備考	
テレビ(松下)	TH-14Z2 居室	16	居室2011/3/11廃棄	
テレビ(松下)	TH-14Z2	1	厨房休憩室2010/2/26廃棄	
テレビ(松下)	TH-14Z3 居室	23	居室2011/3/11廃棄	
テレビ(松下)	TH-14Z3 居室	6	2003/8/19廃棄	
テレビ(松下)	TH-14Z3 居室103㊟+㊠	1	2階寮母室2011/3/11廃棄	
テレビ	東芝 37S9SV	1	2003/12/19廃棄	
テレビ	東芝 24W30E	1	2003/8/19廃棄	
テレビ	パナソニック TH-21XV1	1	食堂休憩室	
テレビ台	キャスター付き イトーキ	1	ステージ	
テレビ台	キャスター付き イトーキ	1	2006/7/21廃棄	
テレビ台	東芝テレビ 24W30E用	1	2003/8/19廃棄	
ビデオデッキ	東芝A-BX3	1	会議室 ※廃棄	
ビデオデッキ	パナソニックNV-F500	1	ステージ ※廃棄	
三つ折カーテン(行立)	イトーキ(1800W) 他	2	2003/8/19廃棄	
更衣ロッカー	2連	1	ロッカー室(男子)	
更衣ロッカー	3連	1	ロッカー室(洗濯室)	
更衣ロッカー	3連	1	厨房事務室	
更衣ロッカー	4連	6	ロッカー室(男子)	
更衣ロッカー	4連	1	厨房ロッカー	
更衣ロッカー	4連	4	ロッカー室(女子)	
更衣ロッカー	1連	1	ロッカー室(女子)	
掃除機	松下MC-S90VF	1	洗濯室 ※廃棄	
掃除機	松下MC-S90VF	1	2階寮母室 ※廃棄	
掃除機	松下MC-S91F-C	1	2003/8/19廃棄	
掃除機	松下MC-S92F-C	1	シルバー ※機種変更 東芝VC-PA6E L245	
掃除機	松下MC-S93F-C	1	食堂 ※廃棄	
掃除機	松下MC-S94F-C	1	娯楽室	
掃除機	松下MC-S95F-C	1	103	
掃除機	松下MC-100	1	2003/8/19廃棄	
掃除機	東芝VC-DF65	1	2003/8/19廃棄	
宮付き畳ベット	RG-SD	1	宿直室	
居室用畳ベット	洋室用	15	洋室各室	
居室用畳ベット	洋室用	5	2003/8/19廃棄	
ギャッジベット		2	居室	
ギャッジベット	パラマウント KA-U34 1モニター	2	静養室	H25.12入替済
マットレス	パラマウント KE-113	2	静養室	H25.12入替済
マットレスパット	1590W×830D キルティング仕上げ	2	静養室	H25.12入替済
ベットテーブル	パラマウント KA-061	2	静養室 ※廃棄	
炊飯器		2	倉庫 平成22年6月18日廃棄	
電子レンジ	東芝ER-V33	1	厨房	
電子レンジ	ナショナルNE-KC50, NE-AT88	1	事務室 ※機種変更:現在NE-EH224	
電子レンジ	ナショナルNE-KC50, NE-AT88	1	寮母室	
冷蔵庫	日立R-226N	1	2003/8/19廃棄	

備品目録

横浜市新橋ホーム

(旧阿久和ホーム・横浜市から引継ぎ備品)

品名	品質・規格等	数量	備考
冷蔵庫	ナショナルNR-B26F2-H	1	2階寮母室
冷蔵庫	ナショナルNR-B14M3	1	1階医務室
冷蔵庫	ナショナルNR-B17R1-G	1	事務室
冷蔵庫	ナショナルNR-A7M2	1	厨房休憩室 2010/2/26 破棄
冷蔵庫	東芝冷蔵ショーケース SF-171SE	1	倉庫1-1 ※廃棄
冷蔵庫	松下NR-A5T1-W	18	居室, 103④
冷凍庫	ナショナルNR-FZ12FF-W	1	2階廊下
冷凍庫	東芝GF-W22HF	1	
餅つき機	三菱OM869WH	1	倉庫2-2 ※廃棄
ネームランド	カシオKL-8000	1	2003/8/19 廃棄
パーソナルシヨレ/ダ=	松下MP-S5-VA (VA=27)	1	2004/7/8 廃棄
ワードフロッピーダ=	オアシスLX-2000	1	2003/8/19 廃棄
ワードフロッピーダ=	// 30=LX500	1	2003/8/19 廃棄
ワードフロッピーダ=	// 30=AX400	1	2003/8/19 廃棄
ワードフロッピーダ=	// 40AP	1	2003/8/19 廃棄
ワードフロッピーダ=	// 30=AX300	1	2003/8/19 廃棄
レターケース	18段 280×880×330	2	事務室1個 1階寮母室1個
レターケース	18段 280×880×330	1	テイルーム
レターケース	15段	1	
レターケース	机上用 事務室④	4	事務室
レターケース	机上用 寮母室	1	2階寮母室
レターケース	机上用 寮母室	1	1階寮母室
レターケース	机上用 医務室①	1	
レターケース	机上用 調理室②	2	厨房事務室
書庫	880×1800×420 ガラス戸	2	倉庫1-2
書庫	880×1800×420①, 880×1800×520②	3	倉庫1-2
書庫	880×970×500	1	倉庫1-2 平成28年4月2日廃棄
書庫	880×970×500	1	事務室 平成28年4月2日廃棄
書庫	880×1770×400①	1	会議室
書庫	1200×1420×500	1	寮母室
収納庫(工具類含む)	機械設備図面工具入れ用 880×1850×515	1	地下受水槽室
収納庫(工具類含む)	電気設備図面工具入れ用 1760×1850×400	1	屋上電気室
ファイリングキャビネット	事務室	4	事務室
ファイリングキャビネット	ガラス (1M-5)	1	1階医務室 平成28年5月24日廃棄
ファイリングキャビネット	医務室	1	2階医務室 平成20年12月19日廃棄
収納ロッカー	880×1800×515	3	倉庫1-1前 ※1個廃棄⇒現在2個
日用品用ロッカー	ガラス戸	1	
掃除用具ロッカー		1	洗濯室
掃除用具ロッカー		3	
下駄箱(スリッパ置き)	1100×380×900	1	2階廊下 ※廃棄
下駄箱(スリッパ置き)	1100×380×900	1	2003/8/19 廃棄
収納庫	110×880×380	1	探検室 ※廃棄
収納庫	110×880×380	2	EV機械室②

備品目録

横浜市新橋ホーム

(旧阿久和ホーム・横浜市から引継ぎ備品)

品名	品質・規格等	数量	備考	
脚立(踏み台)	79cm3段⑧, 89cm4段②	10	事務室他	
脚立	1145cm 5段	1	車庫 ※廃棄	
脚立	キャスター付き2段	1	倉庫1-1 ※廃棄	
脚立	アルミ3つ流れ	1	倉庫1-2 ※廃棄	
脚立	120cm 4段	1	エレベーター室	
脚立	240cm 8段	1	エレベーター室	
演台	1200×600×900	1	ステージ	
案内板	キャスター付きステンレス	1	ラウンジ	
案内板	キャスター付きステンレス	1	ラウンジ	
ホワイトボード	移動式キャスター付き900×11800	1	ラウンジ ※廃棄	
ホワイトボード	行事用 壁面取り付け 600×1200	4	事務室他 ※廃棄	
ホワイトボード	行き先予定用 壁面取り付け 600×900	1	事務室	
ホワイトボード	壁面取り付け 900×1200	5	事務室前 ※3個廃止⇒現在2個	
ホワイトボード	壁面取り付け 900×1200	2	厨房事務室	
ホワイトボード	壁面取り付け 900×1200	2	1階寮母室	
ホワイトボード	壁面取り付け 900×1200	2		
ホワイトボード	壁面取り付け 900×11800	1	2階会議室 ※廃棄	
ホワイトボード	壁面取り付け 900×2000	1	ダイルーム	
ホワイトボード	壁面取り付け 900×2400	1	会議室	
ピクチャーレール		多数	会議室廊下等	
電気スタンド	ナショナルラブアイ	1	宿直室	
蛍光灯スタンド	ナショナルFPL27EX-NJ 東芝FO-27/200	2	寮母室 ※廃棄	
無線子機	ナースコール用 アイホンNCX-HA	1	2階寮母室	2011 機種変更
キーチェーン	未定	1	2016.12/11 廃棄	
キーチェーン	未定	2	2008.8.19廃棄	
電気オルカン	ヤマハ LD-20C	1	2008.8.19廃棄	
スモークスタンド	チトセ CS-115	3	2階喫煙室,1台は2006/7/21廃棄	
スモークスタンド	チトセ CS-115	2	ラウンジ他	
ドライヤー	サンヨー HD-F13	2	浴室	
ドライヤー	サンヨー HD-F13	2	103	
ドライヤー	東芝 HDHP118	1	小浴室	
電気ポット	2.21松下NC-HYA22-W	18	居室他 H20年5月4台破棄 H22.6.182台廃棄	
キーボックス	③段	1	事務室 ※廃棄	
キーケース		1	事務室	
扇風機	ナショナルF-C309E	9	特浴室 2013/10/30 2台廃棄	
扇風機	ナショナルF-C309E	1	厨房休憩室	
扇風機	ナショナルF-C309E	1	2階寮母室	
扇風機	ナショナルF-C309E	1	2016.6/18廃棄	
扇風機		2	2008.8.19廃棄	
入浴用車椅子		2	浴室	
入浴用椅子		7	浴室	
体重計	ヤマト サンタモニカⅢ他	3	浴室 ※廃棄	
体重計	ヤマト サンタモニカⅢ他	1	2階医務室	

備品目録

横浜市新橋ホーム

(旧阿久和ホーム・横浜市から引継ぎ備品)

品名	品質・規格等	数量	備考	
のれん		2	浴室入口	
ボイラブルトイレ		4	各居室 平成22年6月18日2台廃棄	
自動発電機	スズキSE2500	1	車庫	
電動カボリ吸尘器	床掃除用	1	調理室 ※廃棄	
除湿器	ナショナルCD-452B-W	1	2008/8/19廃棄	
乾燥機	松下NH-D40K2-C	1	厨房	
乾燥機用スタンド	松下MP-S5-XA	1	厨房	
アイロン	ナショナルN1-SL33	1	寝室 ※廃棄	
アイロン	ナショナルN1-SR25-P	1	厨房休憩室	
アイロン	東芝TA-C10, ナショナルN1-S7850R	2	仕分室	
アイロン台	ナショナルNJ-T30-Z	1	厨房休憩室	
アイロン台	東芝H1D-220 その他 600×800	2	仕分室 H20年5月破棄	
懐中電気		6	事務室他	
将棋盤		1	娯楽室	
電話機	自立	26	事務室 平成21年7月5日 21台破棄	
電話機台	(リズムスタンド)	1	事務室 平成25年10月30日廃棄	
フックシール		1	事務室 ※廃棄	
電気時計	掛け時計	22	事務室他 平成28年1月:食堂(大)交換	
掛け時計(電池式)		23	事務室他 平成28年1月:外席、厨房交換	
祭壇一式	組立式	1	仏壇室	
仏具一式	輪, 掛け軸(13仏)他	1	仏壇の中	
籠	黒檀, 直黒檀	3	倉庫2-1 ※廃棄	
スクリーン	アライALS-19 200×200	1	会議室 ※廃棄	
テブラ	キングジム TR66	1	事務室 ※機種変更:現在SR210	
ビデオカメラ	松下NV-S99	1	会議室 ※廃棄	
カメラ	キヤノンオートポライズ	1	事務室 ※廃棄	
カメラ	ソニー FFF3D	1	事務室 ※廃棄	
カメラ	FUJIFINIXスタントカメラ	1	事務室 ※廃棄	
電気こたつ	ナショナル900×900	1	厨房休憩室	
電気こたつ毛布	200×200	1	厨房休憩室 ※廃棄	
電気こたつ敷き	200×200	1	厨房休憩室 ※廃棄	
電気毛布	ナショナルDBK11M	15	調理室 平成22年6月18日破棄7台	
布団一式(予備)	敷, 掛け, 毛布, カバー	3	調理室 ※廃棄	
布団一式	敷, 掛け, 毛布, カバー	3	宿直室	
布団一式	入所者使用毛布	42	各居室 ※廃棄	
座布団	カバー付き(30×30)	60	娯楽室他 ※28枚廃棄→現在32枚	2015/9/24 32枚交換
ゴザ	2畳用	20	ストロベリー室 ※廃棄	
椅子	8m	1	屋外 ※廃棄	
乗用自動車(機番7901079)	トヨタ マスターエースカー 1800cc	1	駐車場 (2013.11.11時点存在車)	
図書	食品図書	1	事務室 ※廃棄	
図書	日本医薬品集	1	医務室 ※廃棄	
薬品戸棚	1200×1700 (1M-6)	1	1階医務室 2014.2/14廃棄	
自動手指消毒器	イカリ	1	2008.8.19廃棄	

備品目録

横浜市新橋ホーム

(旧阿久和ホーム・横浜市から引継ぎ備品)

品名	品質・規格等	数量	備考
診察台	600×1750	1	1階医務室 ※廃棄
ストレッチャー	パラマウント アルミハイロー	1	ストレッチャー室
薬剤分包機	パックエースPA-6 高園産業K.K	1	2階医務室
診察丸椅子		1	1階医務室
診察丸椅子		1	2階医務室
注射台		1	2階医務室
水銀血圧計		2	1階医務室2010/2/26)台破棄
デジタル血圧計	E-アンドデユUA-731	1	医務室 ※廃棄
ワゴン		1	1階医務室
カラオケ用モニター	テレビ付き ツニーKV-114GP1	1	2003/8/19廃棄
モニター用スタンド		1	会議室
レーザーディスク	ナショナルLX-K670	1	2005/7/19廃棄
カセットデッキ	パナソニックRS-TTR3115	1	2008/8/19廃棄
カセットアンプ	ビクター K-A1000	1	2008/8/19廃棄
レコードプレイヤー	テクニクス SL-CD3	1	2008/8/19廃棄
16mm映写機	ベルハウエル11580	1	会議室 ※廃棄
スピーカースystem	ビクター K-B1000	1	2008/8/19廃棄
スピーカースystem	ビクター K-B1000	1	2006/7/21廃棄
マイクスタンド	ビクター TL-P52	3	会議室 ※廃棄
マイクスタンド	ビクター TL-P52	1	ステージ
マイクスタンド	卓上用 MT-45	1	会議室 ※廃棄
マイクスタンド	卓上用 MT-45	1	ステージ
マイクロホン	ナショナル WM-333	1	会議室 ※廃棄
マイクロホン	ナショナル WM-333	1	ステージ
マイクロホン	JHC JPM-502	1	会議室 ※廃棄
マイクロホン	JHC JPM-502	1	ステージ
レーザーディスク収納庫	335×600×440	1	テイルム ※廃棄
カセットラック	キャスト付き 520×300×550	1	ステージ
レーザーディスクパイオニア	パイオニア ミュニベスト501 PLK-11501	20	テイルム ※廃棄
レーザーディスクパイオニア	パイオニア ベスト501 KLR11501~11510	6	テイルム ※廃棄
レーザーディスク コロンビア	コロンビア以向決定品 GOLK11031~11035	5	テイルム ※廃棄
レーザーディスク コロンビア	デュエット3ハートニ GOLK11011~1102	2	テイルム ※廃棄
レーザーディスク コロンビア	花菱子のカラオケコレクション GOLK1079~1080	2	テイルム ※廃棄
レーザーディスク コロンビア	国本民謡60選 GOLK1103~1104	2	テイルム ※廃棄
レーザーディスク コロンビア	ザ・楽隊 GOLK2031~2040	10	テイルム ※廃棄
CD コロンビア	北海道～沖縄の民謡 000F9901~9914	14	テイルム ※廃棄
ラジカセットレコーダー	ツニー CFM-1175TV	4	テイルム ※廃棄
AV機器一式			ステージ
・AVセレクター	ビクター JX-S910	1	ステージ
・オーディオミキサー	ビクター PS-M300	1	ステージ
・レーザーディスクプレイヤー	パイオニアCLD-C5G	1	ステージ
・ビデオカセットコーダー	ビクター HR-V4	1	ステージ
・カセットデッキ	ビクター TD-W603MK II	1	ステージ

備品目録

横浜市新橋ホーム

(旧阿久和ホーム・横浜市から引継ぎ備品)

品名	品質・規格等	数量	備考
・ワイヤレスチューナー	ビクター WT-870B-B	1	ステージ
・グラフィックエコライザー	ビクター PS-G312	1	ステージ
・パワーアンプ	ビクター PS-A152	1	ステージ
・ステレオアンプ	ビクター AX-603	1	ステージ
・床置スピーカー	ビクター PS-S506	2	ステージ
全自動水洗機	日本アサヒ機工 WE-220	2	2016/10/5 廃棄
ガス乾燥機	日本アサヒ機工 AT-20G	2	洗濯室
全自動洗濯脱水機	日本アサヒ機工 W-74 汚物除去機	1	2階共用トイレ
全自動洗濯脱水機	日本アサヒ機工 W-74 汚物除去機	1	共用トイレ
暖房便座	TOTO ウォームレットS II	5	2階共用トイレ
暖房便座	TOTO ウォームレットS II	5	1階共用トイレ
電磁調理器	東芝 MR-202 MRD-252	1	ラウンジ ※廃棄
電磁調理器	東芝 MR-202 MRD-252	1	2階廊下 ※廃棄
電気貯蔵湯沸器	細山蒸気K.K HDEN20M	1	厨房
電気貯蔵湯沸器	細山蒸気K.K HDEN20M	1	2階授乳室 2013/6/28廃棄
電気貯蔵湯沸器	細山蒸気K.K HDEN20M	1	1階授乳室 2011/8/10廃棄
全自動精米機	パナソニック PA-2000RH	3	2003/8/19廃棄
ガスレンジ	ライスミニ RM-201A型	1	厨房
ガスレンジ	オザキ	1	厨房
業務用冷蔵庫	サンヨー SRR-E1281H	1	厨房
業務用冷蔵庫	サンヨー SUC-E1561H	1	厨房
ガス煮炊釜	回転釜 服部工業K.K GHT-28	1	厨房
ガス自動炊飯器	コメットカトウ GRA-150K9A	1	厨房
ガスティルティグパン	コメットカトウ CSP2-70	1	厨房
電気グリルオープン	ニチワ SCOG-13	1	厨房
電気式食器消毒保管機	ニチワ EWN-4DA	1	厨房2011/4/8廃棄
ティッシュウォーマー	ニチワ EDT-1200AS	1	厨房 ※廃棄
包丁・まな板殺菌庫	キッチンエース KT-103 兼八産業K.K	1	厨房
自動食器洗淨器	日本洗淨機K.K SD1600GL	1	厨房 2013/6/19廃棄
ガス式蒸し器	アイホー ST-511	1	厨房 2011/4/8廃棄
調理台	ステンレス	7	厨房
残飯入れ台	ステンレス	1	厨房外 ※廃棄
収納庫	ステンレス 大・小	4	厨房
収納棚	〃	4	厨房 ※1個廃棄⇒現在3個
シンク	ステンレス	6	厨房
電気炊飯器	ナショナル SR-MF18	1	厨房 ※機種変更 松下SR-NF181
電気炊飯器	ナショナル 大	1	1-3倉庫 2015/3/17廃棄
電気ジャー(保温)	ナショナルSK-J188⑤, タイガー大①	6	食堂, 厨房 2015/3/17 5台廃棄⇒現在1台
電気ジャー(保温)	ナショナルSK-J183	1	2003/8/19廃棄
電動缶切り	ナショナル MK-243	1	厨房 ※廃棄
手動缶切り		1	厨房
おろし機	ハッピーマシン RHG-14	1	厨房
ミキサー	ナショナル MX-V350	1	厨房

備品目録

横浜市新橋ホーム

(旧阿久和ホーム・横浜市から引継ぎ備品)

品名	品質・規格等	数量	備考
ビデオテープ	昭和の名力士1~11	11	テイルーム ※廃棄
パラソル		10	倉庫2-2 ※2個廃棄⇒現在8個 大小各4個
白, 杵		1	倉庫2-2
回転ホローホワイトボード	ネコス UPTHH-912	1	ステージ
レーザーディスク	コロムビアCOLK1103~4	1	テイルーム ※廃棄
掃除機(吸引用)	ナショナル MC-L51F	1	
掃除機	ナショナル MC-L52VA	2	
冷蔵庫	ナショナル MR-C25M2	1	1階寮母室
CDラジカセット	パナソニック RX-DT35	1	2003/8/19廃棄
テレビ	ビクター AV-28F2	2	
冷蔵庫	東芝GR-K15T(H)	1	2階医務室
冷凍庫	東芝GR-K15T(H)	1	2階寮母室
加湿器	東芝 KA-700D(H)	10	各居室 ※廃棄
加湿器	東芝 KA-500D(H)	5	各居室 ※廃棄
加湿器	東芝 KA-352D(H)	2	各居室 ※廃棄
ビデオ	日立7B-S90	1	テイルーム
ビデオ	日立7B-S90	1	
手動手指消毒器	SANDEN TEK-MIA	1	1階医務室
手動手指消毒器	SANDEN TEK-MIA	1	
アトム吸引器	アトムD-58	1	1階医務室
アトム吸引器用スタンド	アトムCM-5636	1	1階医務室
ミニ回診車	ナビス450×300×860mm	1	テイルーム
ミニ回診車	ナビス450×300×860mm	3	1階医務室
架台・流量計	ナビス01-341-01 305リットル	2	
水枕万能乾燥台	ナビス PO-1289-01	1	
吸引器	新鋭工業 ハイミニック	1	2階医務室
吸引器	新鋭工業 ハイミニック	1	
シャワーチェア	日新医療機 NSW-10	3	浴室
車椅子	銀ビラ ホームくん THH-2 2023ii	1	2003/8/19廃棄
車椅子	銀ビラ TC-1 20236	1	2003/8/19廃棄
アルコール(歩行補助機)	ナビス AO-2179-01	3	1階寮母室 ※2個廃棄⇒現在1個
リビングソファーマリノ	コクヨ LW-C212KB	2	
ファイリングキャビネット	PLUS A4-2N	2	2階寮母室 平成28年4月2日1台廃棄
クリアケースキャビネット	PLUS CN-112C	2	2階寮母室
椅子	オカムラ CG35ZRFM	8	1階寮母室 ※6個廃棄⇒現在2個
保管庫	コクヨ S-325GFI(上置き)	1	事務室(CM室)
保管庫	コクヨ S-325GFI(上置き)	1	1階寮母室 平成20年12月19日破棄
保管庫	コクヨ S-345FI(下置き)	1	事務室
保管庫	コクヨ S-345FI(下置き)	1	1階寮母室 平成20年12月19日破棄
保管庫	コクヨ S-314BF4(ベース)	1	事務室
保管庫	コクヨ S-314BF4(ベース)	1	1階寮母室 平成20年12月19日破棄
ワゴン(デスクシステム)	コクヨ SD-MXM460S2	1	事務室
ワゴン(デスクシステム)	コクヨ SD-MXM460S2	1	事務室

備品目録

横浜市新橋ホーム

(旧阿久和ホーム・横浜市から引継ぎ備品)

品名	品質・規格等	数量	備考
ワゴン(デスクシステム)	コクヨ SD-MXM460S2	1	
クリアケースキャビネット	コクヨ CN-308F	1	1階寮母室
配膳車	シルバーアローHNN-54D	1	厨房
レストランワゴン	ニッコク商事 SA-55A	1	1階寮母室
プレートトラック(食器洗浄用)	ポルラーSPW-20-H5	4	厨房
テーブル	日本アビリティーズ社 2142-00(大)	25	食堂 うち5台は2006/7/21廃棄 残り20台は2007/6/28廃棄
椅子	コクヨ HE-9HC406YB	70	食堂
テーブル	コクヨ HE-9HTF669TMY	5	テイルーム3個 特養2個
椅子(肘掛)	コクヨ HE-9HC456YB	50	テイルーム
マットレス	パラマウント KE-653	50	各居室
バットサイドレール	パラマウント KA-013	50	各居室
バットサイドテーブル	パラマウント KF-183	5	各居室 ※1階4個 2階1個
3連ロッカー	コクヨ LK-3M	3	ロッカー室(女子)
3連ロッカー	コクヨ LK-3M	1	厨房ロッカー
2連ロッカー	コクヨ LK-2M	1	ロッカー室(女子)
平行バスパー	マルセン	2	2階医務室 ※廃棄
ハンガー	コクヨ CH8	1	
回診車	オバタ 01-1191	1	2階医務室
消毒盤台	オバタ 01-1311	1	2階医務室
イルリガートル台	オバタ 01-1441	2	1階医務室
シャウカステン2枚掛付	ナビス 0-324-03-01	1	1階医務室 廃棄済(廃棄日不明)
カラフル回診車	ナビス A0-2110-04	1	2003/8/19廃棄
エアーマット夢ゆらぎ	多比良 20607	6	
万能テーブル	ナビス 0-2816-01	3	
清拭オムツ交換車	ナビス 0-1294-01	2	
ホットキャビ温蔵庫	ナビス 0-1023-03	1	2階寮母室
スチール製器機戸棚	オバタ 01-2232	1	2階医務室 ※廃棄
清拭車	アトム NS-910	1	1階寮母室
ブラリクライミングキャリ	多比良 20201	2	1階寮母室 ※廃棄
ポータブルトイレDXヒーター付	セキスイ 600×550×690mm	2	
ポータブルトイレポナクラシック	多比良 木製	6	
シャワー椅子U字背付き	ナビス 0-2336-02	2	浴室
スポンジ式血圧計(キャスター付)	オバタ 02-0813	1	2階医務室 ※廃棄
デジタル自動血圧計	オムロン HEM-709	2	2階医務室 ※機種変更
デジタル自動血圧計	オムロン HEM-709	2	
救急蘇生セット成人用D	ナビス 0-282-02	1	2階医務室
キャリ型酸素吸入器	ナビス 0-3411-01	1	2階医務室 ※廃棄
金属製身長計	オバタ 05-0601	1	2階医務室
デジタル車椅子用体重計	多比良	1	
心電図FX-2111	フクダ電子	1	1階医務室
スーパークレーブ	オバタ S-220	1	1階医務室
小型引出し	ナビス H-13S	2	
ネプライザー	オムロン NE-U12	2	

備品目録

横浜市新橋ホーム

(旧阿久和ホーム・横浜市から引継ぎ備品)

品名	品質・規格等	数量	備考	
吸引機ハイ・ミニツク	新鋭工業	1	1階医務室	
ランドリーカート	オバタ 01-1151	2		
ランドリーカート	オバタ 01-1505	2		
製氷機	ホシザキ IM-45L	1	1階寮母室2012/11/22廃棄	
サラダボール	スギコ	2	厨房 ※廃棄	
サラダボール	スギコ	3	2008/8/19廃棄	
ミキサー(クイジナー中型)	サンエイ DLC-7G	1	厨房 2016/4/20廃棄	
エレクターシェルフ	エレクター MS-1520	1	厨房	
電気ホットワゴン	ニチワ 電気HWN-450G	1	厨房	
ドレンバット	三栄コーポレーション 400×400×40mm	1	※廃棄	
食器戸棚	三栄コーポレーション STS-145	1	厨房休憩室	
検食用冷蔵庫	福島工業 EXN-34FM	1	厨房	
プラスチックまな板	三洋化成8号	1	厨房	
固定型歩行器	オバタ OA-1508	1		
歩行器(アルコ-D)	ガビス 0-2179-01	1	H20年5月破棄	
車椅子ST-1	松永製作所 18.5kg	2	2008/8/19廃棄	
車椅子CM-22	松永製作所 20kg	1	2008/8/19廃棄	
車椅子CM-5	松永製作所 19kg	3		
車椅子TH-1	多比良 20231	1	2008/8/19廃棄	
車椅子T-3	多比良 20233	1	2008/8/19廃棄	
食器戸棚	共同製作所 KG-60K	12	各居室	
食器戸棚	共同製作所 KG-43K	14	各居室 ※2個廃棄⇒現在12個	
整理ダンス	共同製作所 KG-85K 4段鍵付	26	各居室	
洋室用テーブル	共同製作所 KG-1156K	8	各居室	
浴履箱	松下NR-A511-W	9	各居室 平成22年6月18日2台廃棄	
敷布団	イイダヤ	5	各居室 ※廃棄	
車両	国産ホーミー	1	2014/9/11廃棄	
車両	国産ブレーリー	1	2011/3/8廃棄	
スチームコンベクション	OZCSOミニ台付型	1	厨房2011/4/8納品	575,900
食器消毒保管庫	EWN-2DA	2	厨房2011/4/8納品	703,900
置台型電気湯沸器	DE-1	1	厨房2011/8/10納品	166,950
車椅子		2	特養2012/10/24納品	43,000
製氷機	ホシザキ IM-35M	1	1階寮母室2012/11/22納品	348,600
自動食器洗浄器	日本洗浄KK SD114GSA	1	厨房2013/6/19納品	800,000
電気貯蔵湯沸器	細山蒸気 DE-特号	1	2階寮母室	115,500
スポットクーラー	(内)EDP63A (外)RSP63BAT	1	厨房2016/2/1設置	1,902,960

(

(

備品目録

横浜市新橋ホーム

(在宅介護支援センター備品)

管理番号	品名	品質・規格等	数量	備考
	車両(軽自動車)	ホンダ「ライフ」横浜5078566	1	在宅介護支援センター備品 平成10年10月15日購入 平成26年12月24日廃棄
Z-10	パソコン	富士通FMV-BIBLO NB55G	1	在宅介護支援センター備品 平成16年3月3日購入 廃棄済
Z-11	デジタルカメラ	オリンパスCAMEDIA X-250	1	在宅介護支援センター備品 平成16年3月3日購入 平成28年5月24日廃棄
Z-12	プリンター	EPSON PX-V500	1	在宅介護支援センター備品 平成16年3月3日購入 平成20年12月19日廃棄
Z-3	テーブル	プラスDT-711	1	在宅介護支援センター備品 平成10年3月31日購入
Z-1-1 Z-1-2 Z-1-3 Z-1-4 Z-1-5 Z-1-6	イス	プラスMB-203S	6	在宅介護支援センター備品 平成10年3月31日購入 平成21年10月15日廃棄
Z-2	ロッカー	コクヨLK-2F1	1	在宅介護支援センター備品 平成10年3月31日購入
Z-4	片袖机	コクヨSD-S5S3	1	在宅介護支援センター備品 平成10年3月31日購入x 平成28年4月2日廃棄
Z-6	イス	コクヨCR-G120F4	1	在宅介護支援センター備品 平成10年3月31日購入 平成18年7月21日廃棄
Z-5	ラジカセ	日立 GX-W-270	1	在宅介護支援センター備品 平成10年3月31日購入 平成28年5月24日廃棄
Z-7-1 Z-7-2 Z-7-3	ファイリングキャビネット	A4-2N05-818	3	在宅介護支援センター備品 平成10年3月31日購入 Z-7-2・・・平成16年8月19日廃棄
Z-8-1 Z-8-2	引き出し保管庫	コクヨBWN-N8F	2	在宅介護支援センター備品 平成10年3月31日購入 Z-8-1・・・平成16年8月19日廃棄 Z-8-2・・・平成16年8月19日廃棄
Z-9	パンフレットスタンド	ZR-PS123JNNコクヨ	1	在宅介護支援センター備品 平成13年12月31日購入
Z-13	パソコンラック	ジョイントテックス TNR-AS01LG	1	在宅介護支援センター備品 平成16年3月25日購入 平成28年5月24日廃棄
Z-14	パルスオキシメーター	スター・プロダクト(株)オニックス I	1	在宅介護支援センター備品 平成20年3月1日購入
Z-15	車椅子	KA-202B-40	3	在宅介護支援センター備品 平成21年3月1日購入

C

C

備 品 目 録

(購 入)

横浜市新橋ホーム

	品 名	品質・規格等	数 量	購 入 日	購 入 部 署	設 置 場 所	備考(購入金額)
	テーブル	プラス DT-711	1	H 10 3 31			
	イス	プラス MB-208S	6	H 10 3 31			
	ロッカー	コクヨ LK-2F1	1	H 10 3 31			
	片袖机	コクヨ SD-S5S3	1	H 10 3 31		受付	
	イス	コクヨ CR-G120F4	1	H 10 3 31			
	ラジカセ	日立 CX-W-270	1	H 10 3 31			
	FMV-ビプロ富士通	NUV16D	1	H 10 3 31			
	プリンター	BJC-455J キヤノン	1	H 10 3 31			
	ファイリングキャビネット	A4-2N05-818	3	H 10 3 31			
	引き違い保管庫	コクヨ BMN-N3F	2	H 10 3 31			
	介護支援ベット	3M-8C 31	1	H 10 4 13			
	スプリングマットレス	SM-40	1	H 10 4 13			
	折りたたみ式6連サイド	SR-1100	1	H 10 4 13			
	スチール書庫	No.360H	1	H 11 3 31			
	硬貨計算機	J-CR	1	H 11 3 31			
	車椅子	TY-01	15	H 11 5 7			
	イワタニ ミルサー	IIIFM-S00D	1	H 11 5 13			
	クランクギャッチベット	KS-4684-ハイロー	10	H 11 3 31			
	ベットサイドレール	KA-16	10	H 11 3 31			
	キャスター4個セット	KQ-015	10	H 11 3 31			
	パラケア マットレス	KE-653	10	H 11 3 31			
	α-キング3点セット	KE-015	10	H 11 3 31			
	ケーパルセラⅡセット		3	H 11 3 31			
	ナビスポータブルトイレ	P0-3836-01	2	H 11 3 31			
	ナビスコモードチェア	P0-2142-02	1	H 11 3 31			
	ナビサイドテーブル	PT-3202-W	2	H 11 3 31			
	家具調トイレ自立	アロン化成	2	H 11 3 31			
	EXポータブルトイレ	アロン フレーム付	2	H 11 3 31			
	医薬品情報辞典	産業調査会	1	H 11 10 29			
	ゲートボールセット	DLM-42	1	H 12 1 12			
	エアマット	MPS-98G	2	H 12 2 20			
	スタッキングベンチ	LBK-5018DE-N3	4	H 12 3 31			
2L27	特大うちわ	祭禮	1	H 12 7 27	養護	三角倉庫	
2L30	OS片袖デスク	CCS-117DAN-WE	1	H 12 8 17	養護	養護寮母室	
I10	小型吸引器	2M-19	1	H 12 12 20	デイ	デイルーム	
	脂肪計付ヘルスマスター	BF-546(平成16年9月22日廃棄)	1	H 12 12 20			22,000
I13	スタンド式水銀血圧計2M6	オバタ 300ml	1	H 13 3 28	デイ	デイ	
I9	回診車	オバタ C-6M	1	H 13 3 28	デイ	デイルーム	
L28	掃除機	ナショナル MC-L65VA ブルー	1	H 13 9 28	特養	特養寮母室	
I11	2フロアソファ-ベット	(株)ニッセン ソファ-ベット	1	H 14 8 29	デイ	デイルーム	
L29	ホットキャビネット	HC-10S	1	H 15 1 27	特養	特養102前化粧室	
L30	洗濯機	VH-N450 東芝製	1	H 15 11 28	特養	浴室	15,000
2M19	血中酸素測定機	ハンディ100	1	H 15 5 28	養護	養護	
L31	掃除機	CV-G1(特養)	1	H 15 10 31	特養	特養寮母室	
L32	掃除機	CV-G1(平成26年9月2日廃棄)	1	H 15 10 28	特養	シャ-ト=2-1 浴室	15,000
C40	雑誌架	ITO FK-G15	1	H 15 11 1	特養	会議室	
A72	機械警備機器	受信機(RX-200B)	1	H 15 12 1	養:特:短:通=10:6:3:1	事務室廊下	
A73	機械警備機器	中継機(RTX-100)	1	H 15 12 1	養:特:短:通=10:6:3:2	養護	
A74 A75 A76	機械警備機器	通報用ペンダント	3	H 15 12 1	養:特:短:通=10:6:3:3	養護、特養、ビル管財	
A79	機械警備機器	人感ライト(LC101N)	4	H 15 12 1	養:特:短:通=10:6:3:4		

備品目録

(購入)

横浜市新橋ホーム

	品名	品質・規格等	数量	購入日	購入部署	設置場所	備考(購入金額)
A83	機械警備機器	ダミーカメラ(VDC-430)	3	H 15. 12. 1	養:特:短:通=10:6:3:5		
A77	耐火金庫	サガワ DS60	1	H 15. 12. 1	特養	事務室	
A78	耐火金庫	サガワ DS110	1	H 15. 12. 1	特養	応接室	
D15	職員用ロッカー	イナバ SK-12	1	H 16. 2. 1	特養	更衣室	
2L28	洗濯機	三菱 MAW-5U2	1	H 16. 7. 21	養護	2階洗濯室	2016000
2L29	洗濯機	東芝 VH-M30	1	H 16. 7. 21	養護	2階洗濯室	
I12	ドライヤー	松下電工 EH505P	1	H 16. 8. 16	デイ	デイルーム	
2L32	低床3モーターベッド	マークス M-5380TA	1	H 17. 4. 1	養護	2階居室	
2L33	低床3モーターベッド	マークス M-5380TA	1	H 17. 4. 1	養護	2階居室	
A84	加湿器	シャープ HV-S50CX-C	1	H 18. 1. 20	特養	115号室	2016000
A85	加湿器	シャープ HV-S50CX-C	1	H 18. 1. 20	特養	116号室	2016000
L27	加湿器	シャープ HV-S50CX-C	1	H 18. 1. 20	特養	116号室	2016000
L28	加湿器	シャープ HV-S50CX-C	1	H 18. 1. 20	特養	105号室	2016000
L29	加湿器	シャープ HV-S50CX-C	1	H 18. 1. 20	特養	105号室	2016000
2L31	加湿器	シャープ HV-S50CX-C	1	H 18. 1. 20	養護	2階寮母室	
L30	電撃殺虫機	ピオニー屋内用 α-15	1	H 18. 6. 8	養護・特養・通所・短期入所	厨房	
L31	電動自転車	ヤマハAVAS	1	H 18. 6. 25	居宅介護支援	2階入回	2016000
L32	電話機	シャープ CJ-V313W	1	H 18. 7. 9	養護	2階寮母室	
L33	じょくそう予防マットレス	モルテン ビュアレックス	1	H 18. 8. 28	特養	1階居室	
L34	個室前暖簾	オリジナル	1	H 18. 8. 28	特養	1階個室前	
L35	トイレ前暖簾	オリジナル	1	H 18. 8. 28	特養	1階トイレ前	
L36	加湿器	シャープ HV-S50CX-C	1	H 18. 12. 22	特養	115号室	2016000
L37	加湿器	シャープ HV-S50CX-C	1	H 18. 12. 22	特養	116号室	2016000
L39	液晶テレビ(寮母室用)	ソニー 地デジ対応KDL32S2500	1	H 19. 5. 15	養護	1階デイコーナー	
L40	液晶テレビ(寮母室用)	三菱 地デジ対応LCDH32MX60	1	H 19. 5. 15	養護	2階デイコーナー	
L41	全自動洗濯機	パナソニック ASW-EG42A(SB)	1	H 19. 5. 15	養護	2階洗濯室	2016000
L42	全自動洗濯機	パナソニック ASW-EG42A(SB)	1	H 19. 5. 15	養護	2階洗濯室	2016000
L43	六角食堂テーブル	コムスオリジナルテーブル	1	H 19. 6. 28	養護	1階食堂	
L44	六角食堂テーブル	コムスオリジナルテーブル	1	H 19. 6. 28	養護	1階食堂	
L45	六角食堂テーブル	コムスオリジナルテーブル	1	H 19. 6. 28	養護	1階食堂	
L46	六角食堂テーブル	コムスオリジナルテーブル	1	H 19. 6. 28	養護	1階食堂	
L47	六角食堂テーブル	コムスオリジナルテーブル	1	H 19. 6. 28	養護	1階食堂	
L48	六角食堂テーブル	コムスオリジナルテーブル	1	H 19. 6. 28	養護	1階食堂	
L49	六角食堂テーブル	コムスオリジナルテーブル	1	H 19. 6. 28	養護	1階食堂	
L50	六角食堂テーブル	コムスオリジナルテーブル	1	H 19. 6. 28	養護	1階食堂	
L51	六角食堂テーブル	コムスオリジナルテーブル	1	H 19. 6. 28	養護	1階食堂	
L52	六角食堂テーブル	コムスオリジナルテーブル	1	H 19. 6. 28	養護	1階食堂	
L53	六角食堂テーブル	コムスオリジナルテーブル	1	H 19. 6. 28	養護	1階食堂	
L54	六角食堂テーブル	コムスオリジナルテーブル	1	H 19. 6. 28	養護	1階食堂	
L55	六角食堂テーブル	コムスオリジナルテーブル	1	H 19. 6. 28	養護	1階食堂	
L56	六角食堂テーブル	コムスオリジナルテーブル	1	H 19. 6. 28	養護	1階食堂	
L57	六角食堂テーブル	コムスオリジナルテーブル	1	H 19. 6. 28	養護	1階食堂	
L58	六角食堂テーブル	コムスオリジナルテーブル	1	H 19. 6. 28	養護	1階食堂	
L59	六角食堂テーブル	コムスオリジナルテーブル	1	H 19. 6. 28	養護	1階食堂	
L60	六角食堂テーブル	コムスオリジナルテーブル	1	H 19. 6. 28	養護	1階食堂	
L61	六角食堂テーブル	コムスオリジナルテーブル	1	H 19. 6. 28	特養	1階食堂	
L62	六角食堂テーブル	コムスオリジナルテーブル	1	H 19. 6. 28	特養	1階食堂	
L63	六角食堂テーブル	コムスオリジナルテーブル	1	H 19. 6. 28	特養	1階食堂	
L64	六角食堂テーブル	コムスオリジナルテーブル	1	H 19. 6. 28	特養	1階食堂	
L65	六角食堂テーブル	コムスオリジナルテーブル	1	H 19. 6. 28	特養	1階食堂	
L66	六角食堂テーブル	コムスオリジナルテーブル	1	H 19. 6. 28	特養	1階食堂	

備 品 目 録

(購 入)

横浜市新橋ホーム

	品 名	品質・規格等	数 量	購 入 日	購 入 部 署	設 置 場 所	備考(購入金額)
L67	六角食堂テーブル	コムスオリジナルテーブル	1	H 19 . 6 . 28	特養	1階食堂	
L68	六角食堂テーブル	コムスオリジナルテーブル	1	H 19 . 6 . 28	特養	1階食堂	
L69	六角食堂テーブル	コムスオリジナルテーブル	1	H 19 . 6 . 28	特養	1階食堂	
L70	六角食堂テーブル	コムスオリジナルテーブル	1	H 19 . 6 . 28	特養	1階食堂	
L71	六角食堂テーブル	コムスオリジナルテーブル	1	H 19 . 6 . 28	特養	1階食堂	
L72	六角食堂テーブル	コムスオリジナルテーブル	1	H 19 . 6 . 28	特養	1階食堂	
L73	六角食堂テーブル	コムスオリジナルテーブル	1	H 19 . 6 . 28	特養	1階食堂	
L74	六角食堂テーブル	コムスオリジナルテーブル	1	H 19 . 6 . 28	特養	1階食堂	
L75	六角食堂テーブル	コムスオリジナルテーブル	1	H 19 . 6 . 28	特養	1階食堂	
L76	六角食堂テーブル	コムスオリジナルテーブル	1	H 19 . 6 . 28	特養	1階食堂	
L77	加湿器	ナショナル FE-KLC05(ブルー)	1	H 19 . 12 . 28	特養	1階居室	
L78	加湿器	ナショナル FE-KLC05(ブルー)	1	H 19 . 12 . 28	特養	1階居室	
L79	加湿器	ナショナル FE-KLC05(ブルー)	1	H 19 . 12 . 28	特養	1階居室	
L80	加湿器	ナショナル FE-KLC05(ブルー)	1	H 19 . 12 . 28	特養	1階居室	
L81	加湿器	ナショナル FE-KLC05(ブルー)	1	H 19 . 12 . 28	特養	1階居室	
L82	簡易ベッド	KBT-2S(MBL)G	1	H 20 . 1 . 22	養護	2階静養室	
L83	冷蔵庫	三菱電機MR-CL38M-W	1	H 20 . 2 . 3	養護	2階寮母室	
L84	パルスオキシメーター	スター・プロダクト株式会社I	1	H 20 . 3 . 1	居宅介護支援	デイサービス	
L85	エアマット	アドバン 83幅 MADV	1	H 20 . 4 . 17	特養	1階居室	99750
L86	じょくそう予防マットレス	wellstyle paska 83×191	1	H 20 . 4 . 17	特養	1階居室	47250
L87	書庫引き違い	6×3型ガラス戸NG	1	H 20 . 4 . 24	特養	1階医務室	44625
L88	電話機	JD-NS51CW	1	H 20 . 4 . 25	特養	1階医務室	19800
L89	介助バー(ベット柵)	パラマウントベット 3K01748200AO	10	H 20 . 5 . 19	特養	1階居室	9450
L90	OAチェア	ロアス RZC-PA02BL	1	H 20 . 5 . 29	厨房	厨房	6300
L91	電子血圧計	シチズン CH-602B	1	H 20 . 5 . 30	特養	1階寮母室	9450
L92	電子血圧計	イーアンドイー UB-512	1	H 20 . 5 . 30	特養	1階寮母室	6300
L93	電話機	JD-NS51CW	1	H 20 . 6 . 9	事務室	事務室	7980
L94	掃除機	TOSHIBA YC-Y1K	1	H 20 . 7 . 24	事務室	1階更衣室	7780
L95	洗濯機	日立AW=204	1	H 20 . 7 . 29	事務室	事務室	20000
L96	ポータブルハードディスク	BUFFALO HD-PF160U2-BK	1	H 20 . 8 . 15	特養	寮母室	9480
L97	ポータブルハードディスク	BUFFALO HD-PF160U2-BK	1	H 20 . 8 . 15	居介・在介・通所	事務室	9480
L98	ポータブルハードディスク	BUFFALO HD-PF160U2-WH	1	H 20 . 8 . 15	養護	寮母室	9480
L99	ポータブルハードディスク	BUFFALO HD-PF160U2-WH	1	H 20 . 8 . 15	事務室	事務室	9480
L100	マイクロソフト	パワーポイント(ソフト)	1	H 20 . 8 . 15	特養	寮母室	26200
L101	マイクロソフト	パワーポイント(ソフト)	1	H 20 . 8 . 15	養護	寮母室	26200
L102	吸引機	SANYO SW-350F2	1	H 20 . 8 . 24	特養	1階寮母室	47600
L103	吸引機	エマジン小型吸引機3WAY-750	1	H 20 . 8 . 11	特養	1階寮母室	47600
L104	コピー機・端末台	ITOKI	1	H 20 . 9 . 29	事務室	事務室	18900
L105	3枚扉書庫	OKAMOTO	1	H 20 . 10 . 8	養護	2階医務室	63000
L106	両開き書庫	OKAMOTO	1	H 20 . 10 . 8	養護	2階医務室	63000
L107	車椅子	カワムラサイクル・みちるくんHWTO2	1	H 20 . 11 . 4	特養	1階特養	70000
L108	車椅子	カワムラサイクル・みちるくんHWTO2	1	H 20 . 11 . 4	特養	1階特養	70000
L109	加湿器	象印 EE-LG35	1	H 20 . 11 . 21	養護	2階養護	9980
L110	加湿器	象印 EE-LG35	1	H 20 . 11 . 21	養護	2階養護	9980
L111	加湿器	象印 EE-LG35	1	H 20 . 11 . 21	事務室	1階事務室	9980
L112	キャビネット	オカムラSA4段ラテラル	1	H 20 . 12 . 15	特養	1階寮母室	
L113	気化式加湿&空気清浄器	ペンタ LW44N	1	H 21 . 1 . 27	特養	1階寮母室	56000
L114	気化式加湿&空気清浄器	ペンタ LW44N	1	H 21 . 1 . 28	特養	1階寮母室	56000
L115	車椅子	カワムラサイクル・みちるくんHWTO2	1	H 21 . 1 . 30	特養	1階特養	70000
L116	高機能マットレス	アドバン 83幅 MADV	1	H 21 . 2 . 2	特養	1階特養	99750
L117	小型吸引機	EP-1500	1	H 21 . 2 . 2	特養	1階特養	52500

備 品 目 録

(購 入)

横浜市新橋ホーム

	品 名	品質・規格等	数 量	購 入 日	購 入 部 署	設 置 場 所	備考(購入金額)
L118	車椅子	カワムラサイクル・みちるくんHWTO2	1	H 21 2 6	特養	1階特養	70000
L119	担架	マツナガポール担架	2	H 21 2 2	事務室	事務室	1台22500
L120	排泄車	NOK-30W	2	H 21 3 31	特養	特養	1台60000
L121	厨房ミキサー	クイジサート	1	H 21 6 6	厨房	厨房	
L122	デジタルカメラ	パナソニック FS25	1	H 21 6 24	事務室	事務室	
L123	電話機	HITACHI 多機能電話 ハンドルコードレス	1	H 21 7 5	事務室	事務室(100)	130000
L124	電話機	HITACHI 多機能電話 HI-E-TEL	1	H 21 7 5	事務室	事務室(101)	41000
L125	電話機	HITACHI 多機能電話 HI-E-TEL	1	H 21 7 5	事務室	事務室(102)	41000
L126	電話機	HITACHI 多機能電話 HI-E-TEL	1	H 21 7 5	事務室	事務室(103)	41000
L127	電話機	HITACHI 多機能電話 HI-E-TEL	1	H 21 7 5	事務室	事務室(104)	41000
L128	電話機	HITACHI 多機能電話 HI-E-TEL	1	H 21 7 5	事務室	事務室(105)	46000
L129	電話機	HITACHI 多機能電話 HI-E-TEL	1	H 21 7 5	事務室	事務室(106)	46000
L130	電話機	HITACHI 多機能電話 HI-E-TEL	1	H 21 7 5	事務室	1階(111)	41000
L131	電話機	HITACHI 多機能電話 HI-E-TEL	1	H 21 7 5	事務室	1階(112)	41000
L132	電話機	HITACHI 多機能電話 HI-E-TEL	1	H 21 7 5	事務室	1階厨房(116)	41000
L133	電話機	HITACHI 多機能電話 HI-E-TEL	1	H 21 7 5	事務室	1階テイルーム(123)	41000
L134	電話機	HITACHI 多機能電話 HI-E-TEL	1	H 21 7 5	事務室	2階相談室(132)	41000
L135	電話機	HITACHI 多機能電話 HI-E-TEL	1	H 21 7 5	事務室	2階寮母室(133)	41000
L136	電話機	HITACHI 一般電話 HI-P6	1	H 21 7 5	事務室	1階会議室(118)	20000
L137	電話機	HITACHI 一般電話 HI-P6	1	H 21 7 5	事務室	1階洗濯室(113)	20000
L138	電話機	HITACHI 一般電話 HI-P6	1	H 21 7 5	事務室	1階医務室(110)	20000
L139	電話機	HITACHI 一般電話 HI-P6	1	H 21 7 5	事務室	1階厨房(115)	20000
L140	電話機	HITACHI 一般電話 HI-P6	1	H 21 7 5	事務室	1階食堂(137)	20000
L141	電話機	HITACHI 一般電話 HI-P6	1	H 21 7 5	事務室	1階直直室(117)	20000
L142	電話機	HITACHI 一般電話 HI-P6	1	H 21 7 5	事務室	機械室(140)	20000
L143	電話機	HITACHI 一般電話 HI-P6	1	H 21 7 5	事務室	1階面談室(121)	20000
L144	電話機	HITACHI 一般電話 HI-P6	1	H 21 7 5	事務室	2階医務室(131)	20000
L145	電話機	HITACHI 一般電話 HI-P6	1	H 21 7 5	事務室	2階娯楽室(130)	20000
L146	電話機	HITACHI 一般電話 HI-P6	1	H 21 7 5	事務室	1階大浴室(124)	20000
L147	オフィスチェア	T-52SNX-2	7	H 21 10 14	事務室	事務室	8000
L148	スチール書庫		1	H 21 10 14	事務室	事務室	39000
L149	インクジェットプリンター	キャノンPIXUS MP550	1	H 21 10 28	養護	2階寮母室	20475
L150	車椅子	KPF16-40(カワムラサイクル)	3	H 21 11 17	特養	1階特養	1台79800
L151	掃除機	サヤの足踏式手持掃除機	4	H 21 12 1	特養・養護・通所・事務	各部設置	
L152	掃除機	SANYO SC-KK4	1	H 21 12 8	特養	1階寮母室	7980
L153	車庫	ホンダライブドアSC8588	1	H 21 12 1	新橋ホーム	新橋ホーム	
L154	デジタルカメラ	富士通FMV-BIBRO NG55G	1	H 21 12 1	平成21年12月1日在介支閉鎖	新橋ホーム	
L155	テーブル	プラスDT-711	1	H 21 12 1	平成21年12月1日在介支閉鎖	新橋ホーム	
L156	ロッカー	コクヨLK-2F1	1	H 21 12 1	平成21年12月1日在介支閉鎖	新橋ホーム	
L157	片袖机	コクヨSD-S5S3	1	H 21 12 1	平成21年12月1日在介支閉鎖	新橋ホーム	
L158	ラジカセ	日立CX-W-270	1	H 21 12 1	平成21年12月1日在介支閉鎖	新橋ホーム	
L159	パンフレットスタンド	ZR-PS123JNNコクヨ	1	H 21 12 1	平成21年12月1日在介支閉鎖	新橋ホーム	
L160	バルキオスマーター	ジョイントックスTNR-ASO1LG	1	H 21 12 1	平成21年12月1日在介支閉鎖	新橋ホーム	
L161	車椅子	KA-202B-40	3	H 21 12 1	平成21年12月1日在介支閉鎖	新橋ホーム	
L162	ハンドマイク・有線マイクコネクターコード	コネクターコード(CN-5002)・ワイヤレスマイク(WM-902)	各1	H 21 12 20	特養・養護・通所・事務	1階食堂	64050
L163	Willセット	本体・リモコン・Willフィット他	各1	H 21 12 28	特養・養護・通所・事務	1階通所	41620
L164	ハードディスク	BUFFALO HD-PVU2-WH	1	H 22 1 14	事務室	事務	6405
L165	電機チェーンソー	EC-150	1	H 22 1 19	事務室	事務	4600
L166	PHS	HONEYBEE WX333K Blue	1	H 22 1 20	居介	事務	30480
L167	ステン角型灰皿	SS-955-010-0	1	H 22 1 20	養護	養護	7990
L168	タオルウォーマー	MT150A	1	H 22 2 2	特養	特養	18800
L169	血圧計	カラーアネロイド血圧計	2	H 22 2 5	特養・短期	特養・短期	1台 3540

備 品 目 録

(購 入)

横浜市新橋ホーム

	品 名	品質・規格等	数 量	購 入 日	購 入 部 署	設 置 場 所	備考(購入金額)
L170	時計	セイコー腕時計	1	H 22 3 11	特養	食堂外席	32,500円
L171	ラミネーター	アイリスオーヤマLTA32E	1	H 22 3 11	事務室	事務室	20,000円
L172	ファイリングキャビネット	岡村製作所	1	H 22 3 12	特養	1階医務室	39469
L173	書庫	VILLAGE書庫3段ホワイト	1	H 22 3 25	厨房	厨房	19900
L174	電子ジャー炊飯器	Panasonic SR-NF181-C	1	H 22 3 26	厨房	厨房	10290
L175	冷蔵庫	SANYO SR-51T	5	H 22 5 25	養護	各居室	1台18400
L176	ポット	象印 CV-TR22-CA	5	H 22 5 25	養護	各居室	28000
L177	マニュアル集	CD-ROM Uビジョン研究所	1	H 22 6 16	事務室	事務室	30000
L178	施設運営様式集	CD-ROM Uビジョン研究所	1	H 22 6 16	事務室	事務室	30000
L179	椅子	DC-530	6	H 22 6 21	特養	食堂外席	12066
L180	スイッチングハブ	ロジテック LAN-SW05/PCB	1	H 22 6 24	事務室	事務室	20,000円
L181	スイッチングハブ	パナソニック LSW2-TX-16NPR	1	H 22 6 24	事務室	事務室	20,000円
L182	スチームモップ	Shark	1	H 22 6 27	事務室	事務室	14940
L183	ポット	象印 GD-WL40型	1	H 22 7 28	デイ	デイサービス	8480
L184	携帯電話	AU K002 ホワイト	5	H 22 7 31	デイ・事務室・養護・特養	デイ・事務室・養護・特養	1台26250
L185	ドライヤー	SANYO HD-YM1	2	H 22 8 2	デイ	デイ	1台3560
L186	電子回線集中器	PLUS	1	H 22 8 10	1階医務室	1階医務室	20,000円
L187	手首血圧計	Panasonic EW-BW-10	1	H 22 8 17	1階医務室	1階医務室	4410
L188	PHS	UM7588	1	H 22 8 23	1階医務室	1階医務室	72450
L189	電動サイクルマーチDX		1	H 22 8 27	デイサービス	デイサービス	13125
L190	ポータブルマシムースMPMBE		1	H 22 8 27	デイサービス	デイサービス	23940
L191	ペダル式トレーナー		1	H 22 8 27	デイサービス	デイサービス	3234
L192	キャビネット	コクヨ 3段ラテラル両開き上下セット	1	H 22 9 13	デイサービス	デイサービス	25200
L193	電動ベッドリモコン	パラマウントベッド	1	H 22 9 22	特養・ショート	特養・ショート	17168
L194	電気かみそり	BRAUN 550	1	H 22 10 5	養護	養護	7400
L195	プリンター	キヤノンPIXUS5230	1	H 22 10 5	特養・短期	特養・短期→通所	20,000円
L196	フリーボックス	アイリスチトセ	2	H 22 9 28	デイ	デイ	34800
L197	手首血圧計	Panasonic EW-BW-10	2	H 22 11 12	デイ	デイ	1台3980
L198	ソファ	エノラ4EW-A両肘三人掛け	1	H 22 11 6	特養・ショート	特養・ショート	94000
L199	ソファ	エノラ4EH-A両中肘付三人掛け	1	H 22 11 6	特養・ショート	特養・ショート	114000
L200	AED	PHILIPS	1	H 22 11 30	事務室	事務室	横浜市よりリース品
L201	ディスプレイ(モニター)	I-O DATA LCD-MF221XGBR	1	H 22 12 2	事務室	事務室	20,000円
L202	カーテン		1	H 22 12 20	デイサービス	デイサービス	94500
L203	車椅子	カワムラサイクルKA800	8	H 23 1 12	特養・ショート	特養・ショート	31800
L204	電気スタンド	アーム型タッチインバータ蛍光灯	2	H 23 1 14	特養・ショート	特養・ショート	1台 3580
L205	空気清浄加湿器	シャープKC450Y3	2	H 23 1 19	養護	養護	1台 37800
L206	加湿器	シャープHV-Z50CX	1	H 23 1 19	養護	養護	15800
L207	加湿器	シャープHV-Z70CX	2	H 23 1 19	養護	養護	1台 17800
L208	加湿器	パナソニック FE-KXF07	1	H 23 1 19	養護	養護	22800
L209	加湿器	パナソニック FE-KLF07	1	H 23 1 19	養護	養護	18800
L210	空気清浄加湿器	シャープKC450Y3	3	H 23 1 19	ショート・デイ	ショート・デイ	1台37800
L211	空気清浄加湿器	シャープKC650Y3	3	H 23 1 19	食堂	食堂	1台 46800
L212	カーボンヒーター	DC-RJ09	1	H 23 1 21	養護	養護	6980
L213	ホース	50m.	1	H 23 1 21	事務室	事務室	9980
L214	地デジ対応液晶テレビ	PRODIA PRD-LA103-16B	50	H 23 1 26	養護	養護	1台19320
L215	ポータブルハードディスク	I-ODATA HDPC-U320K	4	H 23 2 6	特養・養護・通所・事務	特養・養護・通所・事務	1台5775
L216	ポータブルハードディスク	I-ODATA HDPC-U320	3	H 23 2 6	特養・養護・通所・事務	特養・養護・通所・事務	1台5775
L217	ポータブルハードディスク	I-ODATA HDPC-U320BR	3	H 23 2 6	特養・養護・通所・事務	特養・養護・通所・事務	1台5775
L218	洗濯機	シャープ	1	H 23 2 6	養護	養護	18800
L219	タイヤチェーン	CARMATEバイアスロン	7	H 23 2 10	デイ・養護・特養	デイ・養護・特養	1台20800
L220	タイヤチェーン	CARMATEバイアスロン	2	H 23 2 14	デイ・養護・特養	デイ・養護・特養	1台22800
L221	タイヤチェーン	CARMATEバイアスロン	2	H 23 2 15	ショート・特養	ショート・特養	1台20800 1台18800

備 品 目 録

(購 入)

横浜市新橋ホーム

	品 名	品質・規格等	数 量	購 入 日	購 入 部 署	設 置 場 所	備考(購入金額)
L222	キッチンワゴン	S51-S	1	H 23 2 18	ショート・特養	ショート・特養	25764
L223	キッチンワゴン	S51-M	1	H 23 2 18	ショート・特養	ショート・特養	29868
L224	輪投げ		1	H 23 2 24	デイサービス	デイサービス	23100
L225	パンフレットスタンド7段	YOS COLLETION	1	H 23 3 3	養護	養護	4515
L226	シュレッダークロスカット	COMIX	1	H 23 3 3	養護	養護	21651
L227	折りたたみデスク	DO-BER ブラウン	2	H 23 3 4	特養・ショート	特養・ショート	1台 1990
L228	AVボード			H 23 3 4	特養・養護・通所・事務	特養・養護・通所・事務	5900
L229	シャワーキャリー	SW-11	1	H 23 3 8	養護	養護	68250
L230	ペット用グリップ	SE-07JJ	1	H 23 3 8	養護	養護	31500
L231	フロアマットセンサー	接続セット	1	H 23 3 8	養護	養護	32550
L232	スイングアーム介助バー		1	H 23 3 8	養護	養護	24150
L233	シャープ32型液晶テレビ	LC32E8B	1	H 23 3 18	特養・短期	特養・短期	44800
L234	東芝40型液晶テレビ	40A2	1	H 23 3 18	デイサービス	デイサービス	98000
L235	シャープ32型液晶テレビ	LC32DX3B(BD内蔵)	1	H 23 3 18	事務室	会議室	87800
L236	パナソニックBDレコーダー	DMRBR585	2	H 23 3 18	特養・ショート・養護	食堂・会議室	1台43800
L237	みちるくん2リクライニング車椅子	HW-T102	1	H 23 3 31	特養・ショート	特養・ショート	90000
L238	リクライニング車椅子	OS-12TRSP	1	H 23 3 31	特養・ショート	特養・ショート	120000
L239	水平移乗ボード	楽シート160	1	H 23 3 31	特養・ショート	特養・ショート	26500
L240	平机・ワゴン		1	H 23 4 14	事務室	事務室	22470
L241	ポット	ピーコック	3	H 23 5 10	養護	養護	1台2980
L242	扇風機	リビング扇風機 FY-J30	4	H 23 6 22	養護	養護	1台1980円
L243	目隠しスクリーン		2	H 23 6 23			22000
L244	アップステップ		1	H 23 7 7	デイサービス	デイサービス	12160
L245	掃除機		1	H 23 7 12	厨房	厨房	8980
L246	歩行器		1	H 23 7 25	養護	養護	22000
L247	ミキサー	robot coupe	1	H 23 7 26	厨房	厨房	185000
L248	PHS	OKI	1	H 23 9 7	特養・短期	特養・短期	56700
L249	HDD	I-Oデータ	1	H 23 9 8	養護	養護	6600
L250	レクレーションネット		1	H 23 10 19	通所	通所	12800
L251	電動自転車バッテリー		1	H 23 11 4	居宅	居宅	20790
L252	プロジェクター・スクリーンセット	EPSON EB-W12 80型スクリーン	1	H 23 11 16	養護	事務室	80000
L253	キーボード・スタンドヘッドホンカバーセット	カシオ LK-211	1	H 23 11 16	特養	食堂	24000
L254	車椅子	ふみこちゃん2	1	H 23 12 26	養護	養護	39800
L255	デジタルカメラ	パナソニック FH5	1	H 24 1 17	デイ	デイ	8500
L256	デジタルビデオカメラ	キャノン VHS HF R21	1	H 24 1 17	事務室	事務室	23000
L257	タイヤチェーン	カーメイト	1	H 24 1 20	デイ	デイ	20800
L258	応接セット		1	H 24 1 21	相談室	相談室	99800
L259	マットレス	ピュアレックス7MPX83	3	H 24 1 24	特養	特養	1個27000
L270	リクライニングチェア	オットマン付らくらくチェアRKC-70GR	1	H 24 1 30	通所	通所	19320
L271	ミニコンボ	ソニー CMT-M35WM	1	H 24 1 30	通所	通所	24000
L272	加湿器	シャープ HV-A70	3	H 24 1 30	特養	特養	1台18800
L273	空気清浄加湿器	シャープ KC-500Y4	2	H 24 1 30	事務室	事務室	1台33800
L274	ポリシーラー	AS-200	1	H 24 1 31	1階医務室	1階医務室	15750
L275	タオルウォーマー	ホットキャビネット	1	H 24 2 1	食堂	食堂	11570
L276	パルスオキシメーターフィンガー	MMI SB100	1	H 24 2 3	医務室	医務室	19803
L277	リクライニングチェア		2	H 24 2 18	デイ	デイ	1台26800
L278	加湿器	KC-700Y4-W	5	H 24 3 16	食堂	食堂	1台35800
L279	カラオケ機	ON STAGE PK-D102-PK-122WT	1	H 24 3 26	養護	養護	1台50294
L280	カラオケ機	ON STAGE PK-D102-PK-122WT	1	H 24 3 26	養護	養護	1台50293
L281	携帯電話		7	H 24 4 11	特養・事務室・医務・養護	特養・事務室・医務・養護	0
	特殊浴槽・電動昇降	ダブルアクション浴槽・ストレッチャー	1	H 24 9 30	特養・短期	特殊浴槽室	5,880,000
L282	PHS	OKI	1	H 24 11 1	特養・短期	特養・短期	56,700

備 品 目 録

(購 入)

横浜市新橋ホーム

	品 名	品質・規格等	数 量	購 入 日	購 入 部 署	設 置 場 所	備考(購入金額)
L283	加湿空気清浄器	KC-700Y5-W	5	H 25 1 10	特養・短期	特養・短期	28,800
L284	プラズマクラスター	KC-700Y5-B	5	H 25 1 10	養護	養護	28,800
L285	折りたたみデスク	DO-BER ブラウン	1	H 25 2 4	養護	養護	1台 1990
L286	ロッカー	se-1215	1	H 25 2 8	特養・養護	ラウンジ	35,800
L287	電動自転車	BE-ENNX635V2	1	H 25 4 3	特養・養護・通所・ショート	特養・養護・通所・ショート	68,300
L288	PHS	OKI	1	H 25 5 27	特養・短期	特養・短期	56700
L289	全自動洗濯機	日立NW-5MR	1	H 25 7 4	養護	2階洗濯室	25,320
L290	電動ベッドリモコン	パラマウントベッド	1	H 25 4 15	特養・ショート	特養・ショート	16350
L291	両開き書庫	4T38ZZ ZA75	1	H 25 9 18	養護	2階医務室	80,325
L292	カラー投薬トレー	ST-48GH	1	H 25 10 1	養護	養護	18,900
L293	カラー投薬トレー	ST-48PH	1	H 25 10 1	養護	養護	18,900
L294	カラー投薬トレー	ST-48BH	1	H 25 10 1	養護	養護	18,900
L295	加湿付空気清浄機①	KC700Y5(B)ブラック	1	H 25 12 13	養護	養護テイルーム	30,800
L296	加湿付空気清浄機②	KC700Y5(B)ブラック	1	H 25 12 13	養護	1階ロビー奥	30,800
L297	加湿付空気清浄機③	KC700Y5(B)ブラック	1	H 25 12 13	養護	1階ラウンジ前通路	30,800
L298	加湿付空気清浄機④	KC700Y5(B)ブラック	1	H 25 12 13	養護	特養103号室	30,800
L299	加湿付空気清浄機⑤	KC700Y5(B)ブラック	1	H 25 12 13	養護		30,800
L300	加湿付空気清浄機⑥	KC700Y5(W)ホワイト	1	H 25 12 13	養護	デイ	30,800
L301	加湿付空気清浄機⑦	KC700Y5(W)ホワイト	1	H 25 12 13	養護	食堂	30,800
L302	加湿付空気清浄機⑧	KC700Y5(W)ホワイト	1	H 25 12 13	養護	食堂	30,800
L303	加湿付空気清浄機⑨	KC700Y5(W)ホワイト	1	H 25 12 13	養護	食堂	30,800
L304	加湿付空気清浄機⑩	KC700Y5(W)ホワイト	1	H 25 12 13	養護	食堂	30,800
L305	薬品収納棚①	パリアス・シスト(W945H2100)	1	H 26 2 14	特養	1階医務室	58,590
L306	薬品収納棚②	パリアス・シスト(W845H2100)	1	H 26 2 14	特養	1階医務室	57,540
	カリストエールベッド	KA-34121J	10	H 26 2 28	特養	1階各室	17,223,570
	カリストエールベッド	KA-33121J	33	H 26 2 28	特養	1階各室	
	カリストエールベッド	KA-35121J	10	H 26 2 28	特養	1階各室	
	ベッドサイドレール	KS-161G	53	H 26 2 28	特養	1階各室	
L307	デジタルカメラ	パナソニック DMC SZ8 ホワイト	1	H 26 7 22	特養・通所・事務	事務室	16,200
L308	デジタルカメラ	パナソニック DMC SZ8 シルバー	1	H 26 7 22	養護	事務室	16,200
L309	原付バイク	スズキキック4 JBM-CA45A	1	H 26 6 10	居宅介護支援	1階車庫脇	160,820
L310	ウォータージャグ	COOPER P02-796 15L	1	H 26 9 2	通所	通所	2,883
L311	掃除機	日立 CV-G1200	1	H 26 9 2	養護	洗濯室	26,872
L312	掃除機	日立サイクロン式クリーナー CV-S500A	1	H 26 10 7	特養・通所・事務	洗濯室	17,360
L313	掃除機	東芝サイクロンクリーナー CV-C30	1	H 26 12 4	養護	寮母室	28,223
L314	プリンター	リコー SP2100L	1	H 26 12 22	事務	事務室	19,440
L315	全自動洗濯機	ハープリックス YWMT50A1(W)	1	H 27 3 13	養護	洗濯室	35,316
L316	タイヤラック	タフネス 8号車(ミライース用)	1	H 27 3 13	居宅介護支援	車庫	3,758
L317	高圧洗浄機	ケルヒャー	1	H 27 3 14	特養・養護・通所・ショート	清掃室	14,904
L318	機能訓練機	シオルダー II TB-1219	1	H 27 3 14	通所	通所	92,664
L319	機能訓練機	チェスト II TB-1220	1	H 27 3 14	通所	通所	92,664
L320	機能訓練機	アブドミナル II TB-1221	1	H 27 3 14	通所	通所	97,524
L321	有酸素トレーニング機	プレステップ (固定資産)	1	H 27 3 18	通所	通所	756,000
L322	足こぎ車椅子	profhand (S/N:HT-B01301564)	1	H 27 4 1	特養	特養	99,000
L323	ラミネーター	アイリスオーヤマ LFA34F	1	H 27 5 14	特養・養護・通所・ショート	事務室	12,917
L324	空気入れ(タンク付)	武田コーポレーション TDK-307SG	3	H 27 6 4	特養・養護・事務	特養・養護・事務	3,519
L325	ステンレスポット	サーモス 2.0L THV-2000	5	H 27 8 5	養護	食堂	17,885
L326	消毒用ディスペンサー	SARAYA UD-8600A-PHJ	10	H 27 8 26	特養・養護	共用部	71,928
L327	ディスペンサースタンド	SARAYA IS-9000-PHJ	8	H 27 8 26	特養・養護	共用部	57,542
L328	屋外物置(大)	イナバ NXN-25S	1	H 27 8 1	特養・通所・ショート・事務	屋外裏外階段下	168,480
L329	屋外物置(小)	イナバ MJX-159D	1	H 27 8 1	養護	屋外裏外階段下	104,760
L330	電動自転車	BE-ENTX632(予備バッテリー付)	1	H 27 10 15	居宅介護支援	1階車庫裏通路	115,992

備 品 目 録

(購 入)

横浜市新橋ホーム

	品 名	品質・規格等	数 量	購 入 日	購 入 部 署	設 置 場 所	備考(購入金額)
L331	冷蔵庫(138L)	シャープ SJH12Y(S)	1	H 27 12 16	特養・養護	特養 医務室	27,000
L332	冷蔵庫(小型)	ハープリラックス YRZC05B1(W)	1	H 27 12 16	特養・養護・通所・ショート	1階 宿直室	14,904
L333	プラスマカスターイオン発生器	シャープ IG-840W(SSS) 30畳用	1	H 23 11 21	H28.1.21戸塚より移設	1階 ラウンジ	73,500
L334	エレマノ血圧計	テルモ ES-H55P	2	H 28 2 1	特養・短期・養護	特養 医務室	47,736
L335	手首血圧計	テルモ ES-T300ZZ	2	H 28 2 1	特養・短期・養護	特養 医務室	14,040
L336	手首式血圧計	ドリテック BM-100WT	2	H 28 2 1	特養・短期・養護	特養 医務室	5,184
L337	手首式血圧計	ドリテック BM-100WT	2	H 28 2 1	通所	通所	5,184
L338	ハイブリッド加湿器	YAMAZEN KH-A555(T) 白	3	H 28 2 9	共用部	共用部×2・事務	29,748
L339	サイドキャビネット	プラス スチール製脳机2段	2	H 27 6 12	事務	事務×2	35,572
L340	引違スチール戸棚	W1210・D400・H880	1	H 27 9 1	特養	特養 寮母室	45,360
L341	引違スチール戸棚(上)	W900・D400・H1060 (上段)	1	H 27 9 1	養護	養護 寮母室	44,604
L342	引違スチール戸棚(下)	W900・D400・H1060 (下段)	1	H 27 9 1	養護	養護 寮母室	44,604
L343	一人掛けソファ	アイリスチトセ SMA-1S UP2752	8	H 28 3 1	事務	ラウンジ	552,960
L344	ローテーブル	アイリスチトセ ARLT-D1260-N	2	H 28 3 1	事務	ラウンジ	115,344
L345	業務用アンプ	TOA WA-2800CD	1	H 28 3 15	事務	会議室	118,368
L346	無線マイク	TOA WM1220	1	H 28 3 15	事務	会議室	32,076
L347	マイクロホン	ソニー FV420(SSS)	2	H 28 3 15	事務	会議室	5,616
L348	ミニコンポ	パイオニア XEM12(SSS)	1	H 28 3 15	養護	娯楽室	8,640
L349	オンステージ用カラオケチップ	PKSTG1(SSS)	1	H 28 3 15	養護	娯楽室	11,124
L350	オンステージ用カラオケチップ	PKSTG4(SSS)	1	H 28 3 15	養護	娯楽室	11,124
L351	車椅子 自走式	BAL-3	1	H 28 3 16	特養	特養	30,000
L352	リハビリテーブル	KF-840	6	H 28 3 16	特養	特養	185,328
L353	介助バー	KS-096AG	6	H 28 3 16	特養	特養	193,752
L354	シャワーラク4輪自在	SW-132 (U型シート)	1	H 28 3 16	養護	小浴場	65,016
L355	掲示板(大)	コクヨ ビン・マグネットタイプ BB-D136JNN	2	H 28 3 23	養護・特養・通所	1階・2階共用部	129,600
L356	掲示板(中)	コクヨ ビン・マグネットタイプ BB-D134JNN	5	H 28 3 23	養護・特養・通所	1階共用部	270,000
L357	掲示板(小)	コクヨ ビン・マグネットタイプ FB-D23JN	1	H 28 3 23	養護・特養・通所	1階共用部	21,600
L358	DVDドライブ	DVRPUT8SK(P8)	1	H 28 4 26	事務	事務室	3,564
L359	書庫(上)スライディング	TF-C-11-8040 (上段)	1	H 28 4 1	事務	事務室	36,936
L360	書庫(下)スライディング	TF-C-11-8040 (下段)	1	H 28 4 1	事務	事務室	36,936
L361	片袖机	VDN-117-3 PL/PL	1	H 28 4 2	事務	事務室	38,556
L362	片袖机	VDN-117-3 PL/PL	1	H 28 4 2	事務	事務室	38,556
L363	片袖机	VDN-117-3 PL/PL	1	H 28 4 2	事務	事務室	38,556
L364	ファイルマスター	A4-2段 H700	1	H 28 4 6	事務	事務室	23,436
L365	ファイルマスター	A4-2段 H700	1	H 28 4 6	事務	事務室	23,436
L366	書庫(引違)	BG-53SS	1	H 28 4 2	事務	事務室	40,716
L367	書庫(下)3枚スライド	TF-C3-11-9045 (下段)	1	H 28 4 1	養護	相談室	48,708
L368	書庫(上)3枚スライド	TF-C3-11-9045 (上段)	1	H 28 4 18	養護	相談室	48,708
L369	プリンター台	DA-300L	1	H 28 4 28	事務	事務室	20,844
L370	ホワイトボード	アルミ枠ホーロー(罫線引き)H-13A	1	H 28 4 28	事務	事務室	26,352
L371	サイクロン式クリーナー	三菱 TCSEX8P(W)	1	H 28 5 15	特養	洗濯室	17,064
L372	クイジナートフードプロセッサー	DLC-N7JSS	1	H 28 5 10	厨房	厨房	90,180
L373	施設安心ミラー	ラミL5 283001	1	H 28 5 17	特養	特養:通路	19,872
L374	単機能電子レンジ	ヤマゼン 50Hz YRB-207(W)5	1	H 28 5 28	通所	ディルーム	9,916
L375	扇風機	テクノス KI321DC(SSS)	5	H 28 6 13	特養	特養	27,000
L376	扇風機	テクノス KI321DC(SSS)	5	H 28 6 13	養護	養護	27,000
L377	テント(名入れ)	スーパーキング E-テント 2号	2	H 28 6 27	事務	事務	226,800
L378	布団乾燥機	山善 ZFT18(W)	1	H 28 6 17	特養・短期	特養	4,860
L379	電動爪ヤスリ	アリスポケット	1	H 28 7 9	特養・短期	特養	10,800
L380	サイクロン式クリーナー	YC-E019SBK	1	H 28 8 29	特養・短期	特養	7,333
L381	ユニットイレ	MS-SU001 安心マンホール対応	1	H 28 10 11	養護・特養・短期	2階倉庫	48,600
L382	全自動洗濯機	ハープリラックス YWMT60A1(W)	1	H 28 10 24	養護・特養・短期	洗濯室	34,138
L383	二層式洗濯機	アクワ AQWN350(HS)	1	H 28 10 24	特養・短期	特養処理室	27,324
L384	全自動洗濯機	ハープリラックス YWMT45A1(W)	1	H 28 11 24	厨房	厨房	29,268

備 品 目 録

(購 入)

横浜市新橋ホーム

	品 名	品質・規格等	数 量	購 入 日	購 入 部 署	設 置 場 所	備考(購入金額)
L385	ステンレス静音ワゴン	ラージ3段	1	H 28 12 16	養護	養護医務室	28,080
L386	業務用掃除機	スイデン SAV-110R	1	H 29 3 31	特養・短期	特養寮母室	18,680
L387	業務用掃除機	スイデン SAV-110R	1	H 29 3 31	事務	日常清掃用品	18,680
L388							
L389							
L390							
L391							
L392							
L393							
L394							
L395							
L396							
L397							
L398							
L399							
L400							
L401							
L402							
L403							
L404							
L405							
L406							
L407							
L408							
L409							
L410							
L411							
L412							
L413							
L414							
L415							
L416							
L417							
L418							
L419							
L420							
L421							
L422							
L423							
L424							
L425							
L426							
L427							
L428							
L429							
L430							
L431							
L432							
L433							
L434							
L435							
L436							
L437							
L438							

備 品 目 録

(購 入)

横浜市新橋ホーム

	品 名	品質・規格等	数 量	購 入 日	購 入 部 署	設 置 場 所	備 考 (購 入 金 額)
L439							
L440							
L441							
L442							
L443							
L444							
L445							
L446							
L447							
L448							
L449							
L450							
L451							
L452							
L453							
L454							
L455							
L456							
L457							
L458							
L459							
L460							
L461							
L462							
L463							
L464							
L465							
L466							
L467							
L468							
L469							
L470							
L471							
L472							
L473							
L474							
L475							
L476							
L477							
L478							
L479							
L480							
L481							
L482							
L483							
L484							
L485							
L486							
L487							
L488							
L489							
L490							
L491							

備 品 目 録

(寄 付)

横浜市新橋ホーム

品 名	品質・規格等	数 量	購 入 日	
アップライトピアノ		1	H 9 4 22	2009.3.27(金)
車椅子		1	H 9 11 16	2009.5.24(金)
クリスマスツリー		1	H 9 12 1	
ソファー		1	H 9 1 22	
エレクtoon		1	H 10 2 8	
電子ピアノ		1	H 10 3 27	
ソファー		2	H 10 6 30	
車椅子		1	H 10 7 11	
歩行器		1	H 10 7 11	
車椅子		2	H 10 7 27	
ポータブルトイレ		2	H 10 7 27	
レーザーディスク		1	H 10 7 27	
ポータブルトイレ		1	H 11 2 19	
レーザーディスク		2	H 11 2 26	
車椅子		1	H 11 3 2	
車椅子		1	H 11 4 28	
歩行器		1	H 11 7 14	
ポータブルトイレ		1	H 11 12 28	
テレビ		1	H 12 7 15	
ポータブルトイレ		1	H 13 4 6	
車椅子		1	H 13 9 1	
14型テレビ		1	H 13 3 8	
カラーテレビ		1	H 14 8 29	
車椅子		1	H 14 11 4	
ポータブルトイレ		1	H 14 11 4	
電動バット		1	H 15 3 18	
シャワーチェア		1	H 15 4 9	
マッサージ器	new VIBRON	1	H 15 11 22	
テーブル		1	H 15 12 8	
車椅子		1	H 15 12 18	
棚		1	H 15 10 3	
歩行器		1	H 16 1 27	
冷蔵庫		1	H 16 1 29	
ラジオカセット		1	H 16 1 29	2014/6/1(木)
電動バット		1	H 16 2 19	2014.5.11(金)
ポータブルトイレ		1	H 16 2 28	
車椅子	トヨタ ハイエースウエルキャブ	1	H 16 2 21	2016.11.16(水)
椅子		1	H 16 8 11	

品名		6	H16	8	11	2006.5.24現在
ドライバー		1	H16	9	18	
椅子(本部研修室より)		2	H16	11	2	
車椅子(本部研修室より)		2	H16	11	2	
スチール書庫(本部研修室より)		1	H16	11	2	
ベッド		1	H17	4	12	
車椅子		1	H17	7	7	
車椅子		1	H17	11	13	
血圧計		1	H18	1	23	
パルスオキシメーター		1	H18	1	23	
じょくそう予防マットレス		1	H18	1	23	
車椅子		1	H18	3	27	
車椅子		1	H18	7	2	
ポータブルトイレ		1	H18	7	2	
ポータブルトイレ		1	H18	8	23	
シルバーカー		1	H18	9	3	
杖		1	H18	9	3	
クリスマス用品		1	H18	9	29	
のれん		1	H18	9	29	
折りたたみ傘		1	H18	10	24	
シャワーチェア		1	H18	11	7	
踏み台		1	H18	11	7	
ブラブラテレビ	サシ窓ナルテH37P×60	1	H19	5	10	2006.5.24現在
吸引機	ミニックW	1	H21	5	14	25000
オゾン制成器		1	H21	9	26	
お茶	1.5kg.	1	H22	1	14	4725
ラコール		1	H23	4	17	21120
ひんやりクールタオル		1	H23	4	29	6589
ポータブルトイレ		1	H23	10	19	510
不織布マスク		1	H23	11	2	79200
ブラブラテレビ		1	H23	11	30	2006.5.24現在
ポータブルトイレ		1	H23	10	19	19950
シャワーチェア		1	H23	12	9	14700
不織布マスク		1	H23	11	2	79200
お茶		1	H24	1	10	2576
お茶		1	H24	1	10	2944
ピアノ		1	H25	8	27	30000

No	年月日(支払日)	修繕箇所	金額(円)	業者名
1	4月30日	108号室:天井照明安定器交換	16,740	(株)ハマ・メンテ
2	4月30日	事務室:スロープ・レイアウト変更	441,936	リコージャパン(株)
3	4月30日	特浴用リモコン交換	31,320	(株)アマノ
4	5月31日	228号室:トイレ洗浄装置修繕	82,506	(株)ハマ・メンテ
5	5月31日	冷却塔Vベルト交換	14,731	(株)ハマ・メンテ
6	6月14日	車椅子タイヤ修理(3本)	7,850	石田サイクル
7	6月30日	食堂外席:洗面水栓器具交換	32,940	(株)ハマ・メンテ
8	7月31日	特養:ベットライトスイッチ交換	7,322	(株)ハマ・メンテ
9	7月31日	食堂:洗面・排水器具修繕	44,280	(株)ハマ・メンテ
10	7月31日	裏門:フェンス扉修繕	55,242	(株)ハマ・メンテ
11	7月31日	洗面自動水栓器具交換	79,488	(株)ハマ・メンテ
12	8月25日	特養:車椅子チューブ交換	2,500	石田サイクル
13	8月31日	特養:ナースコール修繕	75,573	(株)テレコム湘南
14	8月31日	食堂外席:床補修工事	75,600	(株)日興プロパティ
15	8月31日	事務室、医務室:扉改修工事	756,000	(株)エフ
16	9月30日	特養:共用トイレ引き戸修繕	124,264	(株)ハマ・メンテ
17	9月30日	職員用女子トイレ修繕	9,132	(株)ハマ・メンテ
18	9月30日	養護:228、229号室空調改修工事	410,400	(株)ジョンソンコントロールズ

No	年月日(支払日)	修繕箇所	金額(円)	業者名
19	9月30日	養護:空調用電源増設工事	237,600	(株)ジョンソンコントロールズ
20	9月30日	厨房:ガスレンジ修繕	50,976	(株)三栄コーポレーションリミテッド
21	9月30日	特浴:ロックキャスター交換	61,128	(株)アマノ
22	9月30日	食堂、外席:廊下改修工事	86,400	(株)エフ
23	10月31日	火災感知器交換工事	30,564	(株)ハマ・メンテ
24	10月31日	特養:静養室引き戸修繕	20,077	(株)ハマ・メンテ
25	10月31日	正面玄関:外側自動ドア修繕	43,200	寺岡オート・ドアシステム
26	10月31日	厨房:冷凍庫交換工事	367,200	(株)三栄コーポレーションリミテッド
27	10月31日	特養:車椅子用トイレ修繕	22,540	ホクリョウ住設(株)
28	10月31日	養護:居室鍵ケース交換	22,680	なかやりリフォーム
29	10月31日	全館:消防用設備不良箇所修繕	108,000	相日防災(株)
30	11月30日	養護:畳、襖張替修繕(3部屋)	142,992	ウスイ住装(株)
31	11月30日	特浴:給湯配管改修工事	135,000	(株)結商会
32	11月30日	洗濯室:シンク周り改修工事	840,000	(株)エフ
33	12月28日	地下機械室:濾過装置ポンプ修繕	212,176	(株)ハマ・メンテ
34	12月28日	大浴場:引き戸修繕	83,397	(株)ハマ・メンテ
35	1月31日	食堂:ファンコイル更新工事	626,400	(株)ジョンソンコントロールズ
36	1月31日	特浴 ケーブル交換修繕	25,164	(株)アマノ

No	年月日(支払日)	修繕箇所	金額(円)	業者名
37	1月31日	職員用女子トイレ修繕	19,656	ホクリョウ住設(株)
38	1月31日	非常灯・誘導灯設備改修	556,200	相日防災(株)
39	1月31日	デイルーム:ファンコイル更新工事①	792,720	丸長空調設備(株)
40	2月28日	特養:共用トイレ手洗混合栓修繕	79,488	(株)ハマ・メンテ
41	2月28日	デイルーム:共用トイレ修繕	29,160	ホクリョウ住設(株)
42	2月28日	デイルーム:ファンコイル更新工事②	442,800	丸長空調設備(株)
43	3月1日	厨房:給水管漏水補修工事	237,600	(株)三栄コーポレーションリミテッド
44	3月1日	厨房:スチームコンベクション修理	89,640	(株)三栄コーポレーションリミテッド
45	3月31日	養護:206号室畳改修	35,640	ウスイ住装(株)
46	3月31日	特養:共用トイレ引き戸修繕	68,072	(株)ハマ・メンテ
47	3月31日	特養:相談員室前漏水修繕	13,068	(株)ハマ・メンテ
48	3月31日	特養:寮母室シンク交換工事	550,000	(株)エフ
49	3月31日	特養:寮母室内装設備改修工事	955,800	(株)エフ
50	3月31日	大・小浴場:混合シャワー栓改修工事	352,000	(株)エフ
51	3月31日	特養:処理室シンク交換工事	380,000	(株)エフ
52	3月31日	特養:消火栓表示灯改修設備	10,260	相日防災(株)
		合計金額	9,995,422	

○

○

【平成28年度】
委託内容一覧表

横浜市新橋ホーム

No.	委託期間	委託内容	金額	業者名
1	平成28年4月1日～平成29年3月31日	清掃・建物総合管理及び管理人業務	10,026,000円	(株)ハマ・メンテ
2	平成28年4月1日～平成29年3月31日	給食業務委託	21,280,000円	エコーライフ(株)
3	平成28年4月1日～平成29年3月31日	洗濯業務委託	3,512,256円	(株)柴橋商会
4	平成28年4月1日～平成29年3月31日	機械警備委託	181,440円	(株)国際連邦警備保障
5	平成28年4月1日～平成29年3月31日	業務用洗濯機定期点検	280,800円	日本アサヒ機工販売(株)
6	平成28年4月1日～平成29年3月31日	自家用電気工作物の保安管理業務	308,376円	(財)関東電気保安協会
7	平成28年4月1日～平成29年3月31日	植物管理	464,400円	(株)港薬品造園
8	平成28年4月1日～平成29年3月31日	中央監視盤保守委託契約	810,000円	ジョンソンコントロールズ(株)
9	平成28年4月1日～平成29年3月31日	事業系一般ごみ収集委託	1,093,990円	(株)関東古紙商事

C

C

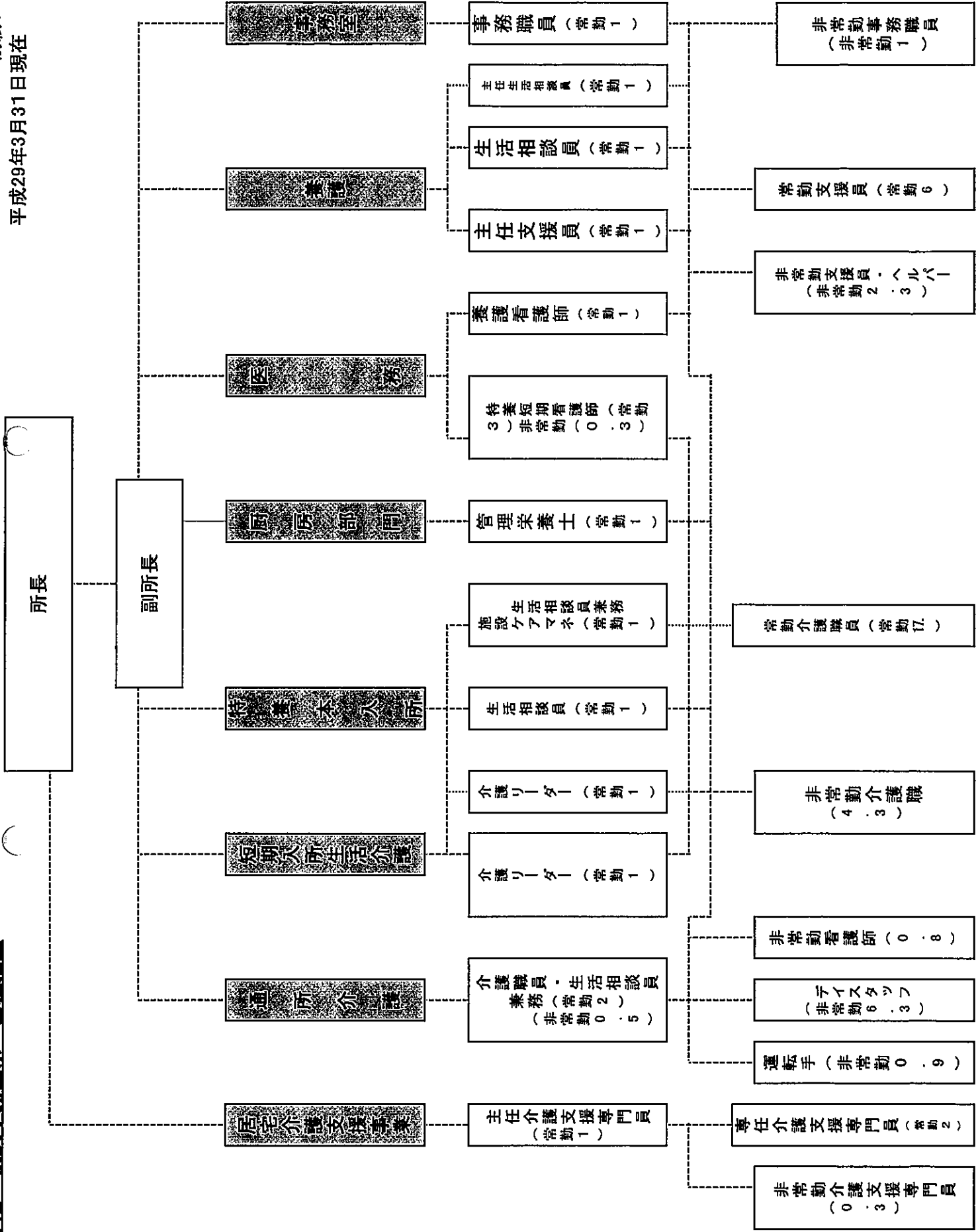

C

C

平成28年度 横浜市新橋ホーム 職員会議等実績

横浜市新橋ホーム
平成29年3月現在

会議名	年度	開催日	参加員
職員会議	2/年	4月・10月	所長・副所長・全職員
運営会議	12/年	第2水曜日	所長・副所長・栄養士・生活相談員・事務・居介
サービスイノベーション委員会	12/年	第2水曜日	所長・副所長・サービスイノベーション委員会
事故防止委員会	12/年	第3木曜日	所長・副所長・事故防止委員・生活相談員
身体拘束廃止委員会	12/年	第2水曜日	所長・副所長・生活相談員・介護職員
感染予防委員会	12/年	第2火曜日	所長・副所長・生活相談員・看護職員・介護職員・栄養士・各部署担当
褥瘡予防委員会	12/年	第2火曜日	所長・副所長・生活相談員・看護職員・介護職員・栄養士
医務会議	12/年	第2火曜日	所長・副所長・看護職員
安全対策委員会	12/年	第2火曜日	所長・副所長・生活相談員・看護職員・介護職員・栄養士
広報委員会	4/年	4半期第4木曜日	所長・副所長・生活相談員・各部署担当・事務
給食委員会	12/年	第1水曜日	所長・副所長・栄養士・生活相談員・各部署担当
防災委員会	12/年	第3木曜日	所長・副所長・防災委員
衛生委員会	12/年	12/年 月1回	所長・副所長・衛生管理者・衛生委員・看護職員・産業医
介護老人ホーム会議	12/年	第2金曜日	所長・栄養士・介護老人ホーム職員
介護老人福祉施設会議	12/年	第3金曜日	所長・栄養士・介護老人福祉施設職員(特養・短期入所)
(養) ケースカンファレンス	12/年	第4金曜日	所長・栄養士・介護老人ホーム職員
(介) ケースカンファレンス	12/年	勤務表による	所長・副所長・栄養士・生活相談員・介護職員・看護職員
入所判定会議	12/年	第4の25日以降	所長・副所長・生活相談員・看護職員・介護職員・栄養士
通所全体会議	12/年	第4週目	所長・副所長・通所相談員・ゲイスタッフ・ゲイナース
在宅部会議	12/年	第1水曜日	所長・副所長・居介職員・短期入所担当職員・通所相談員

C

C

平成28年度 新橋ホーム研修一覧表

No.

事業報告作成のため
合計の数字のみを1段で入力してください

28年度研修担当者名:

研修名	受講対象者	研修目的・ねらい	受講者数	開催日時	開催回数	場所	講師	予算	備考
1 初任職員研修	介護職員 看護職員	業務上の必要な知識及び心構えの習得	4名	4月・9月	2回	会議室	所長・リーダー		
2 身体拘束等の排除のための取り組み・高齢者虐待防止の研修	全職員	身体拘束とは何か、理解を深める	22名	4月25日・8月26日	2回	特養ST・喫茶室 デイルーム	相談員・リーダー		
3 感染症及び食中毒予防及び蔓延防止の研修(1)	全職員	感染症予防対策について学ぶ	22名	4月25日・5月28日・31日	3回	デイルーム	栄養士・看護		
4 従業者を対象とした調理及び法令遵守(コンプライアンス)	全職員	論理・法令について学ぶ	18名	7月27日・1月28日	2回	デイルーム	所長		
5 事故の発生等緊急時の対応	全職員	緊急時の対応、AEDや蘇生法について学ぶ	16名	8月12日・26日・29日	3回	医務室 デイルーム	看護		
6 高齢者の身体的特徴	新入職員	加齢に伴い身体的変化、老年期の疾患の特徴を学ぶ	3名	4月・9月	2回	医務室	看護		
7 なぜ介護職員が胃瘻・吸引をするのか	介護職員	胃瘻・瘻吸引の水準維持	16名	4月	5回	医務室	看護		
8 解剖生理	介護職員	胃瘻・瘻吸引の水準維持	16名	5月	5回	医務室	看護		
9 従業者に対する医療に関する研修	全職員	脱水・熱中症・熱射病	18名	8月25日	1回	会議室	看護		
10 嚥下機能・嚥下障害	介護職員	胃瘻・瘻吸引の水準維持	16名	6月	5回	医務室	看護		
11 事故発生又はその再発防止に関する研修(1)	全職員	事故の要因を学ぶ・配索	44名	6月23・27日 7月11日	3回	特養ST・喫茶室 デイルーム	介護リーダー 相談員		
12 食事の姿勢と座位	全職員	誤嚥を予防する	21名	8月25日	1回	医務室	看護		
13 ケア	介護職員	胃瘻・瘻吸引の水準維持	16名	7月	5回	医務室	看護		
14 人権研修(伝達研修)	全職員	ハンセン病	28名	3月24日・26日	2回	会議室	所長		
15 手洗いチェック	全職員	正しい手洗い方法の確認	24名	7月4日～11日	10回	医務室	看護		
16 誤薬防止研修	介護職員	誤薬の防止	10名	7月30日	1回	特養ST	看護		
17 口腔内吸引の手順	介護職員	胃瘻・瘻吸引の水準維持	16名	10月	5回	医務室	所長		
18 個人情報保護・プライバシー保護・情報セキュリティ研修	全職員	個人情報保護について理解する	18名	4月・1月28日・2月22日	3回	特養ST・喫茶室 デイルーム	所長 CM		
19 非常災害時の対応	生活相談員 介護スタッフ	災害の対応と基礎知識の確認	8名	9月27日	2回	デイルーム	相談員		
20 吸引の必要性・観察	介護職員	胃瘻・瘻吸引の水準維持	16名	8月	5回	医務室	看護		
21 吸引トラブル時の対応	介護職員	胃瘻・瘻吸引の水準維持	16名	9月	5回	医務室	看護		
22 接遇研修	全職員	接遇の向上	43名	4月28日・5月5日・10月28日	3回	会議室	所長 CM		
23 ターミナルケアに関する研修	介護職員	看取り介護における支援方法を学ぶ	29名	10月28日・11月25日	2回	ステーション	看護		
24 精神的ケアに関する研修	全職員	終末期の心	16名	10月25日	2回	ステーション	看護		
25 リスク管理	介護職員	事故を未然に防ぐために	21名	7月22日	1回	ステーション	所長		
26 認知症の人への対応	CM	効果的なコミュニケーション	3名	8月10日	1回	相談室	CM		
27 感染症及び食中毒予防及び蔓延防止の研修(2)	全職員	感染症予防対策について学ぶ	19名	11月25日・12月14日・28日	3回	ステーション	栄養士・看護		
28 神障害	CM	心の病気のかかりポイント	3名	8月10日	1回	相談室	CM		
29 経管栄養の手順	介護職員	胃瘻・瘻吸引の水準維持	16名	1月	5回	医務室	山下		
30 事故発生又はその再発防止に関する研修(2)	全職員	危険箇所・緊急時	13名	11月27日 1月9日	2回	ステーション	介護リーダー 相談員		
31 経管栄養の必要性・観察	介護職員	胃瘻・瘻吸引の水準維持	16名	11月	5回	医務室	看護		
32 経管栄養時トラブルの対応	介護職員	胃瘻・瘻吸引の水準維持	16名	12月	5回	医務室	看護		
33 フットケア	CM	足のトラブル予防	3名	5月25日	1回	医務室	看護		
34 記録の表現方法	介護職員	胃瘻・瘻吸引の水準維持	16名	2月	5回	医務室	看護		
35 褥瘡予防研修	介護職員	褥瘡発生のメカニズム	24名	5月28日・9月25日	2回	医務室	看護		
36 在宅での看取り	CM	看取りの現状	3名	1月24日	1回	相談室	CM		
37 介護保険制度に関する研修	全職員	利用できるサービスを学ぶ	17名	1月28日	1回	会議室	CM		
38 総まとめテスト	介護職員	胃瘻・瘻吸引の水準維持	16名	3月	5回	医務室	看護		
39									
40									

実績

1640名

107回

研修課題

重点テーマ

C

C

(

(

拠点区分 資金収支計算書

(自)平成28年 4月 1日 (至)平成29年 3月31日

法人名 : 社会福祉法人 横浜市福祉サービス協会
拠点区分名 : 養護老人ホーム 新橋ホーム拠点2頁
(単位:円)

勘定科目	予算(A)	決算(B)	差異(A)-(B)	備考
施設整備等補助金収入	0	531,000	△ 531,000	
施設整備等寄附金収入	0	0	0	
固定資産売却収入	0	0	0	
その他の施設整備等による収入	0	0	0	
施設整備等収入計(4)	0	531,000	△ 531,000	
支 出				
設備資金借入金元金償還支出	0	0	0	
固定資産取得支出	475,804	953,056	△ 477,252	
器具及び備品取得支出	475,804	953,056	△ 477,252	
固定資産除却・廃棄支出	0	0	0	
ファイナンス・リース債務の返済支出	285,768	285,768	0	
その他の施設整備等による支出	0	0	0	
施設整備等支出計(5)	761,572	1,238,824	△ 477,252	
施設整備等資金収支差額(6=4-5)	△ 761,572	△ 707,824	△ 53,748	
その他の活動による収支				
収 入				
積立資産取崩収入	0	0	0	
施設整備等積立資産取崩収入	0	0	0	
修繕積立資産取崩収入	0	0	0	
拠点区分間繰入金収入	0	0	0	
その他の活動による収入	0	0	0	
その他の活動収入計(7)	0	0	0	
支 出				
積立資産支出	10,980,000	15,980,000	△ 5,000,000	
施設整備等積立資産支出	10,000,000	15,000,000	△ 5,000,000	
修繕積立資産支出	980,000	980,000	0	
拠点区分間繰入金支出	7,000,000	3,564,796	3,435,204	
その他の活動による支出	0	0	0	
その他の活動支出計(8)	17,980,000	19,544,796	△ 1,564,796	
その他の活動資金収支差額(9=7-8)	△ 17,980,000	△ 19,544,796	1,564,796	
予備費支出(10)	0	—	0	
当期資金収支差額合計(11=3+6+9-10)	812,095	638,348	173,747	
前期末支払資金残高(12)	35,144,000	40,212,322	△ 5,068,322	
当期末支払資金残高(11+12)	35,956,095	40,850,670	△ 4,894,575	

拠点区分 資金収支計算書

(自)平成28年 4月 1日 (至)平成29年 3月31日

法人名 : 社会福祉法人 横浜市福祉サービス協会
拠点区分名 : 養護老人ホーム 新橋ホーム拠点1頁
(単位: 円)

勘定科目	予算(A)	決算(B)	差異(A)-(B)	備考
事業活動による収支				
収入				
介護保険事業収入	0	0	0	
老人福祉事業収入	168,259,462	168,556,202	△ 296,740	
措置事業収入	168,259,462	168,556,202	△ 296,740	
事務費収入	105,323,148	105,535,753	△ 212,605	
事業費収入	38,225,314	38,981,258	△ 755,944	
その他の事業収入	24,711,000	24,039,191	671,809	
経常経費寄附金収入	17,000	17,000	0	
受取利息配当金収入	1,968	2,229	△ 261	
その他の収入	389,085	439,832	△ 50,747	
受入研修費収入	0	26,400	△ 26,400	
利用者等外給食費収入	285,600	283,600	2,000	
雑収入	103,485	129,832	△ 26,347	
流動資産評価益等による資金増加額	0	0	0	
事業活動収入計(1)	168,667,515	169,015,263	△ 347,748	
支出				
人件費支出	72,731,848	73,110,736	△ 378,888	
職員給料支出	45,983,610	46,031,375	△ 47,765	
職員賞与支出	9,441,400	9,686,000	△ 244,600	
非常勤職員給与支出	7,612,510	7,336,266	276,244	
派遣職員費支出	0	0	0	
退職給付支出	759,960	759,960	0	
法定福利費支出	8,934,368	9,297,135	△ 362,767	
事業費支出	41,220,352	40,156,031	1,064,321	
給食費支出	13,462,772	13,449,011	3,761	
介護用品費支出	179,160	134,918	344,242	
保健衛生費支出	1,667,292	1,478,179	89,113	
被服費支出	0	23,740	△ 23,740	
教養娯楽費支出	898,982	385,878	513,104	
本人支給金支出	2,158,044	2,339,355	△ 181,311	
水道光熱費支出	21,164,742	20,810,073	344,669	
消耗器具備品費支出	1,132,404	1,149,846	△ 17,442	
保険料支出	0	0	0	
賃借料支出	0	0	0	
車輦費支出	341,920	352,513	△ 10,593	
雑支出	35,036	32,518	2,518	
事務費支出	34,947,446	34,644,828	302,620	
福利厚生費支出	504,536	419,530	85,006	
職員被服費支出	0	30,878	△ 30,878	
旅費交通費支出	34,730	44,181	△ 9,451	
研修研究費支出	29,696	23,494	6,202	
事務消耗品費支出	723,994	640,384	83,610	
印刷製本費支出	457,388	404,436	52,952	
修繕費支出	5,007,570	4,978,195	31,375	
通信運搬費支出	668,392	537,168	31,224	
会議費支出	0	4,460	△ 4,460	
広報費支出	21,600	10,800	10,800	
業務委託費支出	23,169,218	23,630,272	△ 461,054	
手数料支出	178,002	185,204	△ 7,202	
保険料支出	413,386	385,353	28,033	
賃借料支出	1,340,448	1,216,131	124,317	
土地・建物賃借料支出	505,440	505,440	0	
租税公課支出	0	0	0	
保守料支出	1,261,472	1,190,614	70,858	
渉外費支出	451,836	235,918	215,918	
諸会費支出	279,740	204,370	75,370	
雑支出	0	0	0	
支払利息支出	0	0	0	
その他の支出	214,200	212,700	1,500	
利用者等外給食費支出	214,200	212,700	1,500	
流動資産評価損等による資金減少額	0	0	0	
事業活動支出計(2)	149,113,848	148,124,295	989,553	
事業活動資金収支差額(3=1-2)	19,553,667	20,890,968	△ 1,337,301	
施設整備等による収支				
収入				
施設整備等補助金収入	0	531,000	△ 531,000	

拠点区分 事業活動計算書

(自)平成28年 4月 1日 (至)平成29年 3月31日

法人名 : 社会福祉法人 横浜市福祉サービス協会
拠点区分名 : 養護老人ホーム 新橋ホーム拠点

2頁
(単位:円)

勘定科目	当年度決算(A)	前年度決算(B)	増減(A)-(B)
支払利息	0	0	0
その他のサービス活動外費用	212,700	144,000	68,700
利用者等外給食費	212,700	144,000	68,700
サービス活動外費用計(5)	212,700	144,000	68,700
サービス活動外増減差額(6=4-5)	229,361	252,954	△ 23,593
経常増減差額(7=3+6)	19,644,074	18,845,327	798,747
特別増減の部			
収 益			
施設整備等補助金収益	531,000	0	531,000
施設整備等補助金収益	531,000	0	531,000
施設整備等寄附金収益	0	0	0
固定資産受贈額	0	0	0
固定資産売却益	0	0	0
拠点区分間繰入金収益	0	0	0
拠点区分間固定資産移管収益	0	0	0
その他の特別収益	0	0	0
特別収益計(8)	531,000	0	531,000
費 用			
基本金組入額	0	0	0
資産評価損	0	0	0
固定資産売却損・処分損	1	0	1
車両運搬具売却損・処分損	1	0	1
国庫補助金等特別積立金取崩額(除却等)	0	0	0
国庫補助金等特別積立金積立額	531,000	0	531,000
災害損失	0	0	0
拠点区分間繰入金費用	3,564,796	2,824,000	740,796
拠点区分間固定資産移管費用	0	0	0
その他の特別損失	0	0	0
特別費用計(9)	4,095,797	2,824,000	1,271,797
特別増減差額(10=8-9)	△ 3,564,797	△ 2,824,000	△ 740,797
当期活動増減差額(11=7+10)	16,079,277	16,021,327	57,950
繰越活動増減差額の部			
前期繰越活動増減差額(12)	35,739,650	30,698,323	5,041,327
当期末繰越活動増減差額(13=11+12)	51,818,927	46,719,650	5,099,277
基本金取崩額(14)	0	0	0
その他の積立金取崩額(15)	0	0	0
その他の積立金積立額(16)	15,980,000	10,980,000	5,000,000
施設整備等積立金積立額	15,000,000	10,000,000	5,000,000
修繕積立金積立額	980,000	980,000	0
次期繰越活動増減差額(17=13+14+15-16)	35,838,927	35,739,650	99,277

拠点区分 事業活動計算書

(自)平成28年 4月 1日 (至)平成29年 3月31日

法人名 : 社会福祉法人 横浜市福祉サービス協会
拠点区分名 : 養護老人ホーム 新橋ホーム拠点1頁
(単位: 円)

勘定科目	当年度決算(A)	前年度決算(B)	増減(A)-(B)
サービス活動増減の部			
収益			
介護保険事業収益	0	0	0
老人福祉事業収益	168,556,202	171,955,880	△ 3,399,678
措置事業収益	168,556,202	171,955,880	△ 3,399,678
事務費収益	105,535,753	107,879,385	△ 2,343,632
事業費収益	38,981,258	38,935,244	46,014
その他の事業収益	24,039,191	25,141,251	△ 1,102,060
経常経費寄附金収益	17,000	13,000	4,000
その他の収益	0	0	0
サービス活動収益計(1)	168,573,202	171,968,880	△ 3,395,678
費用			
人件費	73,862,717	75,746,389	△ 1,883,672
職員給料	46,031,375	47,183,025	△ 1,151,650
職員賞与	4,259,000	5,389,200	△ 1,130,200
賞与引当金繰入	6,178,981	5,427,000	751,981
非常勤職員給与	7,336,266	7,035,069	301,197
退職給付費用	759,960	777,864	△ 17,904
法定福利費	9,297,135	9,934,231	△ 637,096
事業費	40,156,031	43,459,929	△ 3,303,898
給食費	13,449,011	13,696,800	△ 247,789
介護用品費	134,918	314,122	△ 179,204
保健衛生費	1,478,179	1,508,194	△ 30,015
被服費	23,740	18,740	5,000
教養娯楽費	385,878	731,738	△ 345,860
本人支給金	2,339,355	2,166,069	173,286
水道光熱費	20,810,073	23,451,696	△ 2,641,623
消耗器具備品費	1,149,846	1,239,962	△ 90,116
車輦費	352,513	319,909	32,604
雑費	32,518	12,699	19,819
事務費	34,644,828	34,068,483	576,345
福利厚生費	419,530	458,177	△ 38,647
職員被服費	30,878	0	30,878
旅費交通費	44,181	57,611	△ 13,430
研修研究費	23,494	69,820	△ 46,326
事務消耗品費	640,384	1,042,610	△ 402,226
印刷製本費	404,436	652,232	△ 247,796
修繕費	4,976,195	4,713,843	262,352
通信運搬費	537,168	538,172	△ 1,004
会議費	4,460	0	4,460
広報費	10,800	0	10,800
業務委託費	23,630,272	22,305,755	1,324,517
手数料	185,204	173,778	11,426
保険料	385,353	295,674	89,679
賃借料	1,216,131	1,494,822	△ 278,691
土地・建物賃借料	505,440	505,440	0
租税公課	0	11,560	△ 11,560
保守料	1,190,614	1,241,170	△ 50,556
渉外費	235,918	272,661	△ 36,743
諸会費	204,370	121,500	82,870
雑費	0	113,658	△ 113,658
減価償却費	528,220	112,844	415,376
国庫補助金等特別積立金取崩額	△ 33,307	△ 11,138	△ 22,169
徴収不能額	0	0	0
徴収不能引当金繰入	0	0	0
その他の費用	0	0	0
サービス活動費用計(2)	149,158,489	153,376,507	△ 4,218,018
サービス活動増減差額(3=1-2)	19,414,713	18,592,373	822,340
サービス活動外増減の部			
収益			
受取利息配当金収益	2,229	43,312	△ 41,083
その他のサービス活動外収益	439,832	353,642	86,190
受入研修費収益	26,400	0	26,400
利用者等外給食収益	283,600	196,000	87,600
雑収益	129,832	157,642	△ 27,810
サービス活動外収益計(4)	442,061	396,954	45,107
費用			

拠点区分 貸借対照表

平成29年 3月31日現在

法人名 : 社会福祉法人 横浜市福祉サービス協会
拠点区分名 : 養護老人ホーム 新橋ホーム拠点

(単位:円)

勘定科目	金額	勘定科目	金額
資 産 の 部		負 債 の 部	
流動資産	47,710,032	流動負債	13,609,879
現金預金	45,104,730	事業未払金	5,553,465
事業未収金	25,500	その他の未払金	0
未収金	0	1年以内返済予定リース債務	571,536
未収補助金	2,501,154	1年以内支払予定長期未払金	0
貯蔵品	0	未払費用	1,305,897
立替金	0	預り金	0
前払金	42,120	職員預り金	0
前払費用	30,528	前受金	0
事業区分間貸付金	0	事業区分間借入金	0
拠点区分間貸付金	0	拠点区分間借入金	0
仮払金	0	仮受金	0
その他の流動資産	6,000	賞与引当金	6,178,981
徴収不能引当金	0	その他の流動負債	0
固定資産	122,478,193	固定負債	3,143,448
基本財産	0	リース債務	3,143,448
		長期未払金	0
その他の固定資産	122,478,193	その他の固定負債	0
建物	0	負債の部合計	16,753,327
構築物	122,919	純 資 産 の 部	
機械及び装置	0	国庫補助金等特別積立金	617,535
車両運搬具	0	その他の積立金	116,978,436
器具及び備品	1,624,269	人件費積立金	24,607,426
建設仮勘定	0	施設整備等積立金	89,943,562
有形リース資産	3,714,699	修繕積立金	2,427,448
権利	37,870	備品購入積立金	0
ソフトウェア	0	次期繰越活動増減差額	35,838,927
無形リース資産	0	(うち当期活動増減差額)	(16,079,277)
人件費積立資産	24,607,426		
施設整備等積立資産	89,943,562		
財政調整基金積立資産	0		
修繕積立資産	2,427,448		
備品購入積立資産	0		
差入保証金	0		
長期前払費用	0		
その他の固定資産	0		
資産の部合計	170,188,225	純資産の部合計	153,434,898
		負債及び純資産の部合計	170,188,225

拠点区分 資金収支計算書

(自)平成28年 4月 1日 (至)平成29年 3月31日

法人名 : 社会福祉法人 横浜市福祉サービス協会
拠点区分名 : 介護老人福祉施設 新橋ホーム拠点2頁
(単位: 円)

勘定科目	予算(A)	決算(B)	差異(A)-(B)	備考
事務消耗品費支出	869,816	805,296	64,520	
印刷製本費支出	438,648	388,725	49,923	
修繕費支出	4,400,286	5,019,227	△ 618,941	
通信運搬費支出	1,162,942	1,079,191	83,751	
会議費支出	0	4,459	△ 4,459	
広報費支出	21,600	10,800	10,800	
業務委託費支出	19,580,528	20,510,241	△ 929,713	
手数料支出	103,934	115,312	△ 11,378	
保険料支出	707,350	606,625	100,725	
賃借料支出	3,407,666	3,408,764	△ 1,098	
土地・建物賃借料支出	336,960	336,960	0	
租税公課支出	15,600	27,400	△ 11,800	
保守料支出	1,633,630	1,286,623	347,007	
渉外費支出	520,704	278,651	242,053	
諸会費支出	191,740	180,970	10,770	
雑支出	153,900	312,618	△ 158,718	
利用者負担軽減額	504,948	478,089	26,859	
支払利息支出	0	0	0	
その他の支出	391,200	392,700	△ 1,500	
利用者等外給食費支出	391,200	392,700	△ 1,500	
流動資産評価損等による資金減少額	0	0	0	
事業活動支出計(2)	281,502,779	275,128,908	6,373,871	
事業活動資金収支差額(3=1-2)	6,368,229	6,512,639	△ 144,410	
施設整備等による収支				
収入				
施設整備等補助金収入	0	354,000	△ 354,000	
施設整備等補助金収入	0	354,000	△ 354,000	
固定資産売却収入	0	1,080	△ 1,080	
車輛運搬具売却収入	0	1,080	△ 1,080	
その他の施設整備等による収入	0	0	0	
施設整備等収入計(4)	0	355,080	△ 355,080	
支出				
設備資金借入金元金償還支出	0	0	0	
固定資産取得支出	286,676	808,316	△ 521,640	
器具及び備品取得支出	286,676	808,316	△ 521,640	
その他の固定資産取得支出	0	0	0	
固定資産除却・廃棄支出	0	0	0	
ファイナンス・リース債務の返済支出	190,512	190,512	0	
その他の施設整備等による支出	0	0	0	
施設整備等支出計(5)	477,188	998,828	△ 521,640	
施設整備等資金収支差額(6=4-5)	△ 477,188	△ 643,748	166,560	
その他の活動による収支				
収入				
積立資産取崩収入	0	0	0	
修繕積立資産取崩収入	0	0	0	
備品購入積立資産取崩収入	0	0	0	
拠点区分間繰入金収入	7,000,000	0	7,000,000	
その他の活動による収入	0	0	0	
その他の活動収入計(7)	7,000,000	0	7,000,000	
支出				
積立資産支出	4,088,008	3,088,000	1,000,008	
修繕積立資産支出	2,358,008	1,358,000	1,000,008	
備品等購入積立資産支出	1,730,000	1,730,000	0	
拠点区分間繰入金支出	8,803,033	2,759,291	6,043,742	
その他の活動による支出	0	21,600	21,600	
その他の活動による支出	0	21,600	△ 21,600	
その他の活動支出計(8)	12,891,041	5,868,891	7,022,150	
その他の活動資金収支差額(9=7-8)	△ 5,891,041	△ 5,868,891	△ 22,150	
予備費支出(10)	0	0	0	
当期資金収支差額合計(11=3+6+9-10)	0	0	0	
前期末支払資金残高(12)	44,000,000	47,601,438	△ 3,601,438	
当期末支払資金残高(11+12)	44,000,000	47,601,438	△ 3,601,438	

拠点区分 資金収支計算書

(自)平成28年 4月 1日 (至)平成29年 3月31日

法人名 : 社会福祉法人 横浜市福祉サービス協会
拠点区分名 : 介護老人福祉施設 新橋ホーム拠点1頁
(単位: 円)

勘定科目	予算(A)	決算(B)	差異(A)-(B)	備考
事業活動による収支				
収入				
介護保険事業収入	286,952,272	280,801,361	6,150,911	
施設介護料収入	144,583,148	143,489,768	1,093,380	
介護報酬収入	129,975,024	128,812,805	1,162,219	
利用者負担金収入(公費)	3,582,180	3,785,202	△ 203,022	
利用者負担金収入(一般)	11,025,944	10,891,761	134,183	
居宅介護料収入	73,366,658	69,360,423	4,006,235	
(介護報酬収入)	64,897,638	61,044,785	3,852,853	
介護報酬収入	63,713,976	60,423,317	3,290,659	
介護予防報酬収入	1,183,662	621,468	562,194	
(利用者負担金収入)	8,469,020	8,315,638	153,382	
介護負担金収入(公費)	505,694	605,438	△ 99,744	
介護負担金収入(一般)	7,782,034	7,508,519	273,515	
介護予防負担金収入(一般)	181,292	201,681	△ 20,389	
居宅介護支援介護料収入	19,526,374	19,314,015	212,359	
居宅介護支援介護料収入	19,526,374	19,314,015	212,359	
介護予防・日常生活支援総合事業収入	0	329,653	△ 329,653	
事業費収入	0	327,379	△ 327,379	
事業負担金収入(公費)	0	2,274	△ 2,274	
利用者等利用料収入	43,822,230	42,635,131	1,287,099	
施設サービス利用料収入	285,000	275,800	10,200	
居宅介護サービス利用料収入	25,044	19,822	5,222	
食費収入(公費)	963,600	1,015,200	△ 51,600	
食費収入(一般)	14,875,454	14,820,402	55,052	
食費収入(特定)	11,356,940	10,905,890	451,050	
居住費収入(公費)	0	0	0	
居住費収入(一般)	9,116,852	8,426,647	690,205	
居住費収入(特定)	7,198,340	7,071,370	126,970	
介護予防・日常生活支援総合事業利用料収入	0	0	0	
その他の事業収入	5,653,862	5,772,371	△ 118,509	
補助金事業収入	3,900,000	3,900,000	0	
受託事業収入	1,753,862	1,812,437	△ 58,575	
その他の事業収入	0	59,934	△ 59,934	
老人福祉事業収入	0	0	0	
経常経費寄附金収入	160,000	80,000	80,000	
受取利息配当金収入	136	146	△ 10	
その他の収入	758,600	760,040	△ 1,440	
利用者等外給食費収入	522,400	523,600	△ 1,200	
雑収入	236,200	236,440	△ 240	
流動資産評価益等による資金増加額	0	0	0	
事業活動収入計(1)	287,871,008	281,641,547	6,229,461	
支出				
人件費支出	207,376,219	201,743,459	5,632,760	
職員給料支出	120,390,714	115,269,237	5,121,477	
職員賞与支出	23,823,908	22,921,797	902,111	
非常勤職員給与支出	28,600,062	28,749,540	△ 149,478	
派遣職員費支出	7,363,559	8,477,196	△ 1,113,637	
退職給付支出	3,978,398	3,978,240	158	
法定福利費支出	23,219,578	22,847,449	372,129	
事業費支出	37,718,334	36,415,584	1,302,750	
給食費支出	15,367,950	15,095,339	272,611	
介護用品費支出	4,128,020	4,075,454	52,566	
保健衛生費支出	1,691,158	849,000	842,158	
被服費支出	0	0	0	
教養娯楽費支出	232,472	136,209	96,263	
水道光熱費支出	14,083,188	13,873,410	209,778	
消耗器具備品費支出	1,117,410	1,071,706	45,704	
保険料支出	0	0	0	
賃借料支出	308,448	308,448	0	
車両費支出	762,348	762,948	△ 601	
雑支出	27,340	243,069	△ 215,729	
事務費支出	35,512,078	36,099,076	△ 586,998	
福利厚生費支出	1,235,312	1,133,771	101,541	
職員被服費支出	0	36,917	△ 36,917	
旅費交通費支出	195,576	141,950	53,626	
研修研究費支出	636,986	414,576	222,410	

拠点区分 事業活動計算書

(自)平成28年 4月 1日 (至)平成29年 3月31日

法人名 : 社会福祉法人 横浜市福祉サービス協会
拠点区分名 : 介護老人福祉施設 新橋ホーム拠点

3頁
(単位:円)

勘定科目	当年度決算(A)	前年度決算(B)	増減(A)-(B)
修繕積立金積立額	1,358,000	1,358,000	0
備品等購入積立金積立額	1,730,000	1,730,000	0
次期繰越活動増減差額(17=13+14+15-16)	34,429,790	37,227,217	△ 2,797,427

拠点区分 事業活動計算書

(自)平成28年 4月 1日 (至)平成29年 3月31日

法人名 : 社会福祉法人 横浜市福祉サービス協会
拠点区分名 : 介護老人福祉施設 新橋ホーム拠点

2頁
(単位: 円)

勘定科目		当年度決算(A)	前年度決算(B)	増減(A)-(B)
会議費		4,459	0	4,459
広報費		10,800	0	10,800
業務委託費		20,510,241	19,860,167	650,074
手数料		115,312	159,248	△ 43,936
保険料		606,625	624,838	△ 18,213
賃借料		3,408,764	3,441,516	△ 32,752
土地・建物賃借料		336,960	336,960	0
租税公課		27,400	170,038	△ 142,638
保守料		1,286,623	1,257,819	28,804
渉外費		278,651	260,440	18,211
諸会費		180,970	116,100	64,870
雑費		312,618	358,244	△ 45,626
利用者負担軽減額		478,089	418,515	59,574
減価償却費		565,167	604,074	△ 38,907
国庫補助金等特別積立金取崩額	△	25,917	11,138	△ 14,779
徴収不能額		0	0	0
徴収不能引当金繰入		0	0	0
その他の費用		0	0	0
サービス活動費用計(2)		278,170,032	269,728,289	8,441,743
サービス活動増減差額(3=1-2)		2,711,329	16,093,866	△ 13,382,537
サービス活動外増減の部				
収 益				
受取利息配当金収益		146	2,271	△ 2,125
その他のサービス活動外収益		751,700	807,950	△ 56,250
利用者等外給食収益		523,600	352,400	171,200
雑収益		228,100	455,550	△ 227,450
サービス活動外収益計(4)		761,846	810,221	△ 58,375
費 用				
支払利息		0	0	0
その他のサービス活動外費用		392,700	257,800	134,900
利用者等外給食費		392,700	257,800	134,900
サービス活動外費用計(5)		392,700	257,800	134,900
サービス活動外増減差額(6=4-5)		359,146	552,421	△ 193,275
経常増減差額(7=3+6)		3,070,475	16,646,287	△ 13,575,812
特別増減の部				
収 益				
施設整備等補助金収益		354,000	0	354,000
施設整備等補助金収益		354,000	0	354,000
固定資産受贈額		0	0	0
固定資産売却益		1,079	0	1,079
車輛運搬具売却益		1,079	0	1,079
拠点区分間繰入金収益		0	0	0
拠点区分間固定資産移管収益		0	0	0
その他の特別収益		0	0	0
特別収益計(8)		355,079	0	355,079
費 用				
基本金組入額		0	0	0
資産評価損		0	0	0
固定資産売却損・処分損		90	0	90
車輛運搬具売却損・処分損		0	0	0
その他の固定資産売却損・処分損		90	0	90
国庫補助金等特別積立金取崩額(除却等)		0	0	0
国庫補助金等特別積立金積立額		354,000	0	354,000
災害損失		0	0	0
拠点区分間繰入金費用		2,759,291	12,138,686	△ 9,379,395
拠点区分間固定資産移管費用		0	0	0
その他の特別損失		21,600	0	21,600
その他の特別損失		21,600	0	21,600
特別費用計(9)		3,134,981	12,138,686	△ 9,003,705
特別増減差額(10=8-9)	△	2,779,902	△ 12,138,686	9,358,784
当期活動増減差額(11=7+10)		290,573	4,507,601	△ 4,217,028
繰越活動増減差額の部				
前期繰越活動増減差額(12)		37,227,217	35,807,616	1,419,601
当期末繰越活動増減差額(13=11+12)		37,517,790	40,315,217	△ 2,797,427
基本金取崩額(14)		0	0	0
その他の積立金取崩額(15)		0	0	0
その他の積立金積立額(16)		3,088,000	3,088,000	0

拠点区分 事業活動計算書

(自)平成28年 4月 1日 (至)平成29年 3月31日

法人名 : 社会福祉法人 横浜市福祉サービス協会
拠点区分名 : 介護老人福祉施設 新橋ホーム拠点1頁
(単位: 円)

勘定科目	当年度決算(A)	前年度決算(B)	増減(A)-(B)
サービス活動増減の部			
収益			
介護保険事業収益	280,801,361	285,677,155	△ 4,875,794
施設介護料収益	143,489,768	144,954,429	△ 1,464,661
介護報酬収益	128,812,805	130,289,293	△ 1,476,488
利用者負担金収益(公費)	3,785,202	3,380,133	405,069
利用者負担金収益(一般)	10,891,761	11,285,003	△ 393,242
居宅介護料収益	69,360,423	73,503,127	△ 4,142,704
(介護報酬収益)	61,044,785	64,631,426	△ 3,586,641
介護報酬収益	60,423,317	62,306,174	△ 1,882,857
介護予防報酬収益	621,468	2,325,252	△ 1,703,784
(利用者負担金収益)	8,315,638	8,871,701	△ 556,063
介護負担金収益(公費)	605,438	473,106	132,332
介護負担金収益(一般)	7,508,519	8,119,608	△ 611,089
介護予防負担金収益(一般)	201,681	278,987	△ 77,306
居宅介護支援介護料収益	19,314,015	20,507,922	△ 1,193,907
居宅介護支援介護料収益	19,314,015	20,507,922	△ 1,193,907
介護予防・日常生活支援総合事業収益	329,653	0	329,653
事業費収益	327,379	0	327,379
事業負担金収益(公費)	2,274	0	2,274
利用者等利用料収益	42,535,131	39,905,545	2,629,586
施設サービス利用料収益	275,800	227,800	48,000
居宅介護サービス利用料収益	19,822	25,400	△ 5,578
食費収益(公費)	1,015,200	1,540,780	△ 525,580
食費収益(一般)	14,820,402	14,967,692	△ 147,290
食費収益(特定)	10,905,890	10,389,620	516,270
居住費収益(公費)	0	561,900	△ 561,900
居住費収益(一般)	8,426,647	7,651,923	774,724
居住費収益(特定)	7,071,370	4,540,430	2,530,940
介護予防・日常生活支援総合事業利用料収益	0	0	0
その他の事業収益	5,772,371	6,806,132	△ 1,033,761
補助金事業収益	3,900,000	4,430,000	△ 530,000
受託事業収益	1,812,437	2,376,132	△ 563,695
その他の事業収益	59,934	0	59,934
老人福祉事業収益	0	0	0
経常経費寄附金収益	80,000	145,000	△ 65,000
その他の収益	0	0	0
サービス活動収益計(1)	280,881,361	285,822,155	△ 4,940,794
費用			
人件費	204,638,033	195,929,535	8,708,498
職員給料	115,269,237	114,593,786	675,451
職員賞与	11,354,997	9,431,444	1,923,553
賞与引当金繰入	14,461,374	11,566,800	2,894,574
非常勤職員給与	28,749,540	33,453,559	△ 4,704,019
派遣職員費	8,477,196	749,112	7,728,084
退職給付費用	3,978,240	3,513,336	464,904
法定福利費	22,347,449	22,621,498	△ 274,049
事業費	36,415,584	38,657,160	△ 2,241,576
給食費	15,095,339	15,434,721	△ 339,382
介護用品費	4,075,454	4,261,473	△ 186,019
保健衛生費	849,000	864,581	△ 15,581
教養娯楽費	136,209	75,721	60,488
水道光熱費	13,873,410	15,634,483	△ 1,761,073
消耗器具備品費	1,071,706	1,372,907	△ 301,201
保険料	0	0	0
賃借料	308,448	154,224	154,224
車両費	762,949	845,801	△ 82,852
雑費	243,069	13,249	229,820
事務費	36,099,076	34,130,143	1,968,933
福利厚生費	1,133,771	1,106,274	27,497
職員被服費	36,917	0	36,917
旅費交通費	141,950	102,262	39,688
研修研究費	414,576	232,056	182,520
事務消耗品費	805,296	1,103,178	△ 297,882
印刷製本費	388,725	632,880	△ 244,155
修繕費	5,019,227	3,305,908	1,713,319
通信運搬費	1,079,191	1,062,215	16,976

拠点区分 貸借対照表

平成29年 3月31日現在

法人名 : 社会福祉法人 横浜市福祉サービス協会
拠点区分名 : 介護老人福祉施設 新橋ホーム拠点

(単位:円)

勘定科目	金額	勘定科目	金額
資産の部		負債の部	
流動資産	257,592,877	流動負債	224,833,837
現金預金	138,515	事業未払金	6,925,184
事業未収金	44,133,336	その他の未払金	0
未収金	558,802	1年以内返済予定リース債務	381,024
未収補助金	1,139,934	1年以内支払予定長期未払金	0
貯蔵品	0	未払費用	2,525,161
立替金	0	預り金	0
前払金	28,080	職員預り金	0
前払費用	30,528	前受金	0
事業区分間貸付金	0	事業区分間借入金	0
拠点区分間貸付金	211,562,182	拠点区分間借入金	200,541,094
仮払金	0	仮受金	0
その他の流動資産	1,500	賞与引当金	14,461,374
徴収不能引当金	0	その他の流動負債	0
固定資産	21,156,045	固定負債	2,095,632
基本財産	0	リース債務	2,095,632
		長期未払金	0
その他の固定資産	21,156,045	その他の固定負債	0
建物	0		
構築物	81,946	負債の部合計	226,929,469
機械及び装置	0	純資産の部	
車輛運搬具	7	国庫補助金等特別積立金	447,925
器具及び備品	1,633,138	その他の積立金	16,941,738
建設仮勘定	0	修繕積立金	7,600,590
有形リース資産	2,476,466	備品購入積立金	9,341,148
権利	22,750	次期繰越活動増減差額	34,429,790
ソフトウェア	0	(うち当期活動増減差額)	(290,573)
無形リース資産	0		
退職給付引当資産	0		
修繕積立資産	7,600,590	純資産の部合計	51,819,453
備品購入積立資産	9,341,148		
差入保証金	0	負債及び純資産の部合計	278,748,922
長期前払費用	0		
その他の固定資産	0		
資産の部合計	278,748,922		